

Atlas 2010

*De 50 grootste gemeenten
van Nederland
op 40 punten vergeleken*

voor gemeenten



**Gerard Marlet
Clemens van Woerkens**

KRIMP!?

Atlas voor gemeenten 2010

De samenstellers streven naar grote nauwkeurigheid bij het samenstellen van de *Atlas voor gemeenten*. Mochten er desondanks onvolkomenheden zijn opgetreden in deze Atlas, dan aanvaarden de samenstellers geen aansprakelijkheid voor eventueel daaruit voortvloeiende schade. Het doel is de Atlas elk jaar verder te verbeteren. Geconstateerde onvolkomenheden, opmerkingen of suggesties kunnen gebruikers van de *Atlas voor gemeenten* kenbaar maken via info@atlasvoorgemeenten.nl.

Colofon

Uitgave

VOC Uitgevers

Postbus 366

6500 AJ Nijmegen

www.voc-uitgevers.nl

© Atlas voor gemeenten, Utrecht, april 2010

ISBN: 978-90-808698-8-2

Deskresearch en eindredactie

Nadine van den Berg

PR en communicatie

Yolanda van Empel

Ontwerp en productie

Huibert Stolker, Stip Grafische producties, Driebergen

Omslagontwerp

Huibert Stolker

Portretten achterplat

Nadine van den Berg

Drukwerk en distributie

Kerckebosch grafische communicatie, Zeist

Deze uitgave is totstandgekomen met financiële steun van het Ministerie van Binnenlandse Zaken en Koninkrijksrelaties, het Ministerie van Wonen, Wijken en Integratie, het Ministerie van Onderwijs, Cultuur en Wetenschap, Parkstad Limburg (waar de Atlas in april 2010 ten doop is gehouden) en van verschillende van de in de Atlas opgenomen gemeenten.

Bestel de Atlas rechtstreeks via www.atlasvoorgemeenten.nl

© Alle rechten voorbehouden. Niets uit deze uitgave mag worden verveelvoudigd, opgeslagen in een geautomatiseerd gegevensbestand, of openbaar gemaakt, in enige vorm of op enige wijze, hetzij elektronisch, mechanisch, door fotokopieën, opnamen, of enig andere manier.



Atlas voor gemeenten 2010

Gerard Marlet
Clemens van Woerkens



Atlas voor gemeenten is in december 2003 opgericht door Gerard Marlet en Clemens van Woerkens. De onderzoekers van Atlas voor gemeenten houden zich bezig met ruimtelijk-economisch onderzoek, en stellen zich daarbij ten doel de verschillen tussen Nederlandse wijken, gemeenten en regio's zo precies mogelijk te beschrijven en te verklaren. Daarvoor wordt gebruikgemaakt van een rijk gevulde databank met veel originele en unieke gegevens over alle Nederlandse buurten, wijken, gemeenten en regio's.

Atlas voor gemeenten

Postbus 9627

3506 GP UTRECHT

T 030 2656438

F 030 2656439

E info@atlasvoorgemeenten.nl

I www.atlasvoorgemeenten.nl

Woord vooraf

Nederland krimpt! Dat is althans het beeld dat velen hebben. Zeker, in delen van het land neemt de bevolking af, en de voorspellingen zijn voor sommige gemeenten niet rooskleurig. Maar toch is het meest waarschijnlijke scenario dat de bevolking van Nederland in 2050 groter is dan in 2010.

Dat neemt niet weg dat sommige gemeenten last kunnen blijven houden van krimp. In de inleiding van deze 12^{de} editie van de *Atlas voor gemeenten* worden de achtergronden van die bevolkingskrimp onderzocht. Waarom loopt de ene gemeente meer risico op krimp dan de andere? En is daar wat aan te doen?

De rest van de Atlas bevat – zoals u van ons gewend bent – een veelheid aan statistieken die de bevolkingsontwikkeling van de vijftig grootste gemeenten van Nederland blootleggen. Niet alleen de totale ontwikkeling, maar ook de ontwikkeling van geboorte, sterfte, migratie en de samenstelling van de bevolking. Zo kan deze Atlas behulpzaam zijn voor gemeenten die willen weten wat er op hen afkomt.

Ook dit jaar zijn we natuurlijk weer veel dank verschuldigd aan onze begeleidingscommissie, bestaande uit Jan-Andries Wolthuis, Ruud Smeets en Fokke Gietema van het Ministerie van Binnenlandse Zaken en Koninkrijksrelaties, en Leendert Koning en Martijn Kraaij van het Ministerie van Wonen, Wijken en Integratie. Door hun nuttige commentaar is de inhoud van de Atlas naar onze mening verder verbeterd.

Bijzondere dank gaat uit naar Parkstad Limburg, in het bijzonder naar Jan Merks, voor het organiseren van de conferentie rond de presentatie van deze Atlas. En naar het Ministerie van Binnenlandse Zaken en Koninkrijksrelaties, het Ministerie van Wonen, Wijken en Integratie en het Ministerie van Onderwijs, Cultuur en Wetenschap en diverse van de in de Atlas opgenomen gemeenten voor hun financiële bijdrage aan de totstandkoming van deze Atlas.

Aan alle in deel IV van deze Atlas vermelde instanties is veel dank verschuldigd voor belangrijke dataleveranties, in het bijzonder aan het Centraal Bureau voor de Statistiek, Lisa, het *uwv* werkbetrijf, het Nederlands Uitburo, de Vereniging voor Schouwburg- en Concertgebouwdirecties, de Vereniging Nederlandse Poppodia en Festivals, de Nederlandse Museumvereniging, Theater Instituut Nederland, Muziekcentrum Nederland, Respons Evenementenmonitor, de Dienst Verkeer en Scheepvaart, het Korps Landelijke Politiediensten en de Nederlandse Vereniging van Makelaars.

Wij hopen dat de Atlas weer een nuttige bijdrage mag leveren aan de keuzes waar nationale en lokale beleidsmakers voor staan.

Gerard Marlet
Clemens van Woerkens

Inhoud

Deel I Krimp!? 9

1.1	Bevolkingsontwikkeling en -prognoses	10
1.2	De migratiebalans	14
1.3	De achtergronden van groei en krimp.	18
1.4	Tot slot: Knoppen tegen krimp?	22

Deel II De vijftig grootste gemeenten van Nederland onder de loep 27

Alkmaar	28
Almelo	32
Almere	36
Alphen aan den Rijn	40
Amersfoort	44
Amstelveen	48
Amsterdam	52
Apeldoorn	56
Arnhem	60
Bergen op Zoom	64
Breda	68
Delft	72
Den Haag	76
Deventer	80
Dordrecht	84
Ede	88
Eindhoven	92
Emmen	96
Enschede	100
Gouda	104
Groningen	108
Haarlem	112
Haarlemmermeer	116
Heerlen	120
Helmond	124
Hengelo (O.)	128
's-Hertogenbosch	132
Hilversum	136
Hoorn	140
Leeuwarden	144
Leiden	148
Leidschendam-Voorburg	152
Lelystad	156

Maastricht	160
Nijmegen	164
Oss	168
Purmerend	172
Roosendaal	176
Rotterdam	180
Schiedam	184
Sittard-Geleen	188
Spijkenisse	192
Tilburg	196
Utrecht	200
Velsen	204
Venlo	208
Vlaardingen	212
Zaanstad	216
Zoetermeer	220
Zwolle	224

Deel III Ranglijsten

229

Woon aantrekkelijkheidsindex	230
Stijgers en dalers	230
Sociaal-economische index	230
Stijgers en dalers	230
Bevolkingsontwikkeling	231
Geboorte	231
Sterfte	231
Migratiesaldo	231
Migratiebalans 15-29-jarigen	232
Migratiebalans 30-39-jarigen	232
Vergrijzing	232
Vergroening	232
Eenoudergezinnen	233
Gezinnen met kinderen	233
Hoogopgeleiden	233
Human capital	233
Werkgelegenheid in de detailhandel	234
Werkgelegenheid in de horeca	234
Werkgelegenheid in de jongerenzorg	234
Werkgelegenheid in de ouderenzorg	234
Werkgelegenheidsontwikkeling	235
Kansen op de arbeidsmarkt	235
Netto participatiegraad	235
Armoede	235
Bijstand	236
Jeugdwerkloosheid	236
Langdurige werkloosheid	236
Arbeidsongeschiktheid	236
Nabijheid natuur	237

Onveiligheid	237
Restaurants	237
Culinaire kwaliteit	237
Winkels	238
Leegstaande winkels	238
Percentage sociale huurwoningen	238
Huizenprijzen	238
Theatervoorstellingen	239
Klassieke concerten	239
Popconcerten	239
Musea	239
Rijksmonumenten	240
Archeologische monumenten	240
Evenementen	240
Voetbalindex	240

Deel IV Beschrijving van de indicatoren 241

Pagina 1	Algemene informatie	242
Pagina 2	Bevolking	244
Pagina 3	Sociaal-economische positie	246
Pagina 4	Woon aantrekkelijkheid	248

Bronnen 251



Deel I

Krimp!?

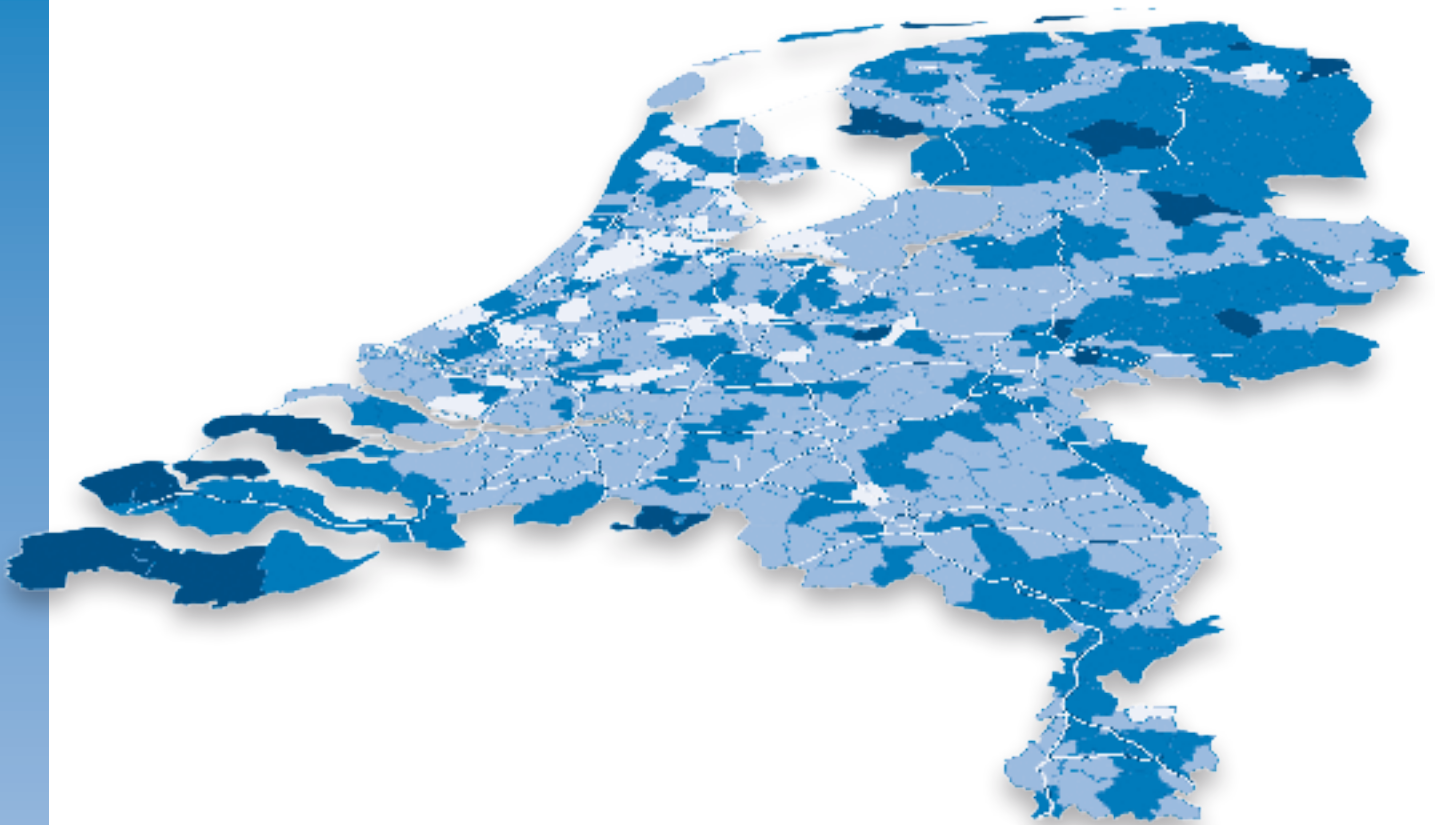

Krimp!?

Gerard Marlet & Clemens van Woerkens

Minister Van der Laan 'schrok zich rot' tijdens een bezoekje aan Zuid-Limburg, en plaatste bevolgingskrimp hoog op de politieke agenda.¹ De ministeries van BZK en VROM sloegen de handen ineen; er werd een Topteam Krimp ingesteld, en een Actieplan tegen Bevolgingsdaling opgesteld.² Rijk, provincies en gemeenten spraken daarin af elkaar niet te beconcurreren om krimp te keren, maar gezamenlijk actie te ondernemen tegen *de gevolgen van krimp*; geld en beleidsinspanningen richten zich erop onderwijs, zorg, voorzieningen en werk voor de achterblijvers in de krimpgebieden te kunnen blijven garanderen.

De aandacht in de krimpdiscussie gaat vooral uit naar plattelandsgebieden, en de spookdorpen die daar mogelijk zullen ontstaan. Met uitzondering van Parkstad Limburg is er niet veel aandacht voor krimp in steden. Daar is ook wel wat voor te zeggen, want sinds halverwege de jaren negentig zijn – na een lange periode van suburbanisatie – de meeste de steden in Nederland weer populaire woonlocaties, die het in de meeste regio's 'winnen' van het niet-stedelijke ommeland.³ Maar er zijn grote verschillen tussen steden. Steden zijn niet per definitie immuun voor krimp, zoals de situatie in de voormalige DDR laat zien, waar juist bepaalde wijken in grote steden getroffen werden door enorme bevolgingsdaling.

In deze inleiding van de *Atlas voor gemeenten* wordt aandacht besteed aan de (verwachte) bevolkingsontwikkeling in de Nederlandse steden (of preciezer: de 50 grootste gemeenten).⁴ In welke steden is de kans op krimp het grootst, en waarom? Allereerst wordt in paragraaf 1.1 op basis van bestaande bevolkingsontwikkeling en bestaande prognoses achterhaald wat de algemene verwachting is met betrekking tot de bevolkingsontwikkeling in de Nederlandse steden. In paragraaf 1.2 wordt daar een alternatieve maat voor ontwikkeld: de migratiebalans. In paragraaf 1.3 worden de determinanten van die migratiebalans onderzocht, met als resultaat een nieuwe indicator voor de 'kans op krimp' in Nederlandse steden. In paragraaf 1.4 wordt tot slot bekeken of daar iets aan te doen is: Wat zijn de knoppen tegen krimp?

1.1 Bevolkingsontwikkeling en -prognoses

Prognoses van de toekomstige bevolkingsontwikkeling in Nederland zijn met grote onzekerheden omgeven (zie figuur 1.1). Geboorte- en sterftecijfers zijn nog wel goed te voorspellen, maar (internationale) migratie is veel onzekerder. Binnen die onzekerheid is de kans dat de bevolking in Nederland in 2050 groter is dan in 2010 nog altijd groter dan de kans dat de totale bevolking van Nederland over die periode gemeten krimpt.

Maar ook als de totale bevolking van Nederland stagneert of nog licht blijft toenemen, zal de bevolking in sommige delen van Nederland naar verwachting afnemen. De laatste jaren is de bevolking in sommige gemeenten al afgenomen, vooral in Zuid-Limburg en Noordoost-Groningen (zie kaart 1.1 en deel II van deze Atlas). Als de bevolkingsgroei landelijk verder afvlakt worden naar verwachting steeds meer gemeenten met krimp geconfronteerd. De concurrentie tussen gemeenten wordt nog groter als de totale woningbouwproductie in het oude tempo doorgaat, waardoor er een flinke verruiming van de woningmarkt ontstaat. En dat is zeer waarschijnlijk, want het Nirov heeft berekend dat de planvoorraad van alle Nederlandse gemeenten 340 duizend woningen meer bevat dan de verwachte toename van het aantal huishoudens tot 2025.⁵

1 Van der Laan vreest spookdorpen buiten Randstad, in: de Volkskrant 15-5-2009.

2 Ministerie van BZK/WWI/VROM, VNG, IPO, 2009: *Krimpen met kwaliteit. Interbestuurlijk Actieplan Bevolgingsdaling* (Den Haag).

3 G.A. Marlet, 2009: *De aantrekkelijke stad* (VOC Uitgevers, Nijmegen)

4 Omdat het in de *Atlas voor gemeenten* gaat over de 50 grootste gemeenten van Nederland beperkt de analyse zich hier tot die 'steden'.

5 340 duizend woningen te veel in de pijplijn, in: Binnenlands Bestuur, 19 februari 2010.

Figuur 1.1 Prognose aantal inwoners Nederland, 2010-2050

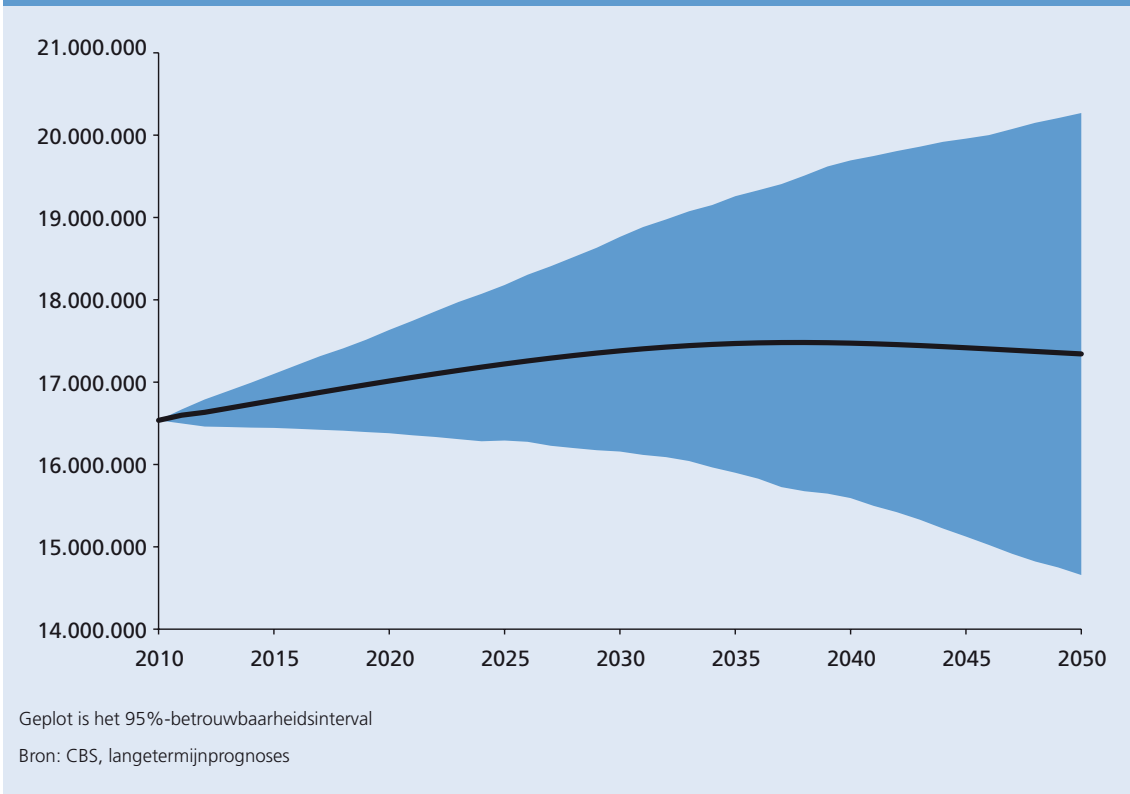

Bij een ruimere woningmarkt valt er meer te kiezen. Steeds meer huishoudens zullen verhuizen van de minst aantrekkelijke woonlocaties naar de meest aantrekkelijke woonlocaties. De vraag is welke steden⁶ hier het meeste last van krijgen. Waar is de kans op krimp het grootst? Het Actieplan Bevolkingsdaling richt zich voor wat betreft het stedelijke gebied vooral op Parkstad Limburg, waar ook Heerlen onderdeel van uitmaakt. Het is de verwachting dat daar (in de toekomst) sprake zal zijn van structurele en substantiële bevolkingsdaling.⁷

Weliswaar neemt ook in een stad als Maastricht de bevolking de laatste jaren af (zie kaart 1.1 en deel II van deze Atlas), maar dat is het gevolg van huishoudensverdunding. De bevolkingsdaling in dergelijke steden is minder problematisch dan in Parkstad, omdat die het gevolg is van het feit dat er nauwelijks nieuwe huizen worden gebouwd, terwijl daar wel vraag naar is. Als het aantal personen per huis in een stad met bouwrestricties afneemt, kan de bevolking dalen, terwijl het aantal huishoudens gelijk blijft (zie kaart 1.2), waardoor het effect op de woningmarkt gering is.

De selectie van meest urgente krimpregio's – waarvan van de 50 grootste gemeenten van Nederland dus alleen Heerlen als onderdeel van Parkstad Limburg deel uitmaakt – is gebaseerd op bevolkingsprognoses die in hoge mate afhankelijk zijn van de bevolkingsontwikkeling in het verleden. Dat geldt vooral voor de voorspellingen op basis van het prognosemodel PRIMOS (kaart 1.3), en in mindere mate voor die op basis van het model PEARL (kaart 1.4).⁸

Het is echter nog maar de vraag of die bevolkingsontwikkeling uit het verleden een garantie is voor de toekomst. Om die vraag te kunnen beantwoorden is het van belang te weten hoe de verschillen in bevolkingsontwikkeling tussen de Nederlandse steden te verklaren zijn. In theorie en in een vrije woningmarkt zijn de verschillen in bevol-

⁶ In de krimpdiscussie gaat het vaak over het niet-stedelijke gebied. Omdat het in de *Atlas voor gemeenten* gaat om de 50 grootste gemeenten van Nederland, beperkt de analyse zich hier echter juist tot de kans op krimp in die 'steden'.

⁷ Ministerie van BZK/WWI/VRM, VNG, IPO, 2009: *Krimpen met kwaliteit. Interbestuurlijk Actieplan Bevolkingsdaling* (Den Haag), pp.10-12. Zie ook: P. Louter, P. van Eikeren, 2009: *Bevolkingsafname in Nederland. De gemeentelijke bevolkingsdynamiek in beeld* (Ministerie van BZK, Den Haag).

⁸ Zie: Ruimtelijk Planbureau, 2005: *Achtergronden en veronderstellingen bij het model PEARL* (NAi Uitgevers, Rotterdam).

kingsontwikkeling tussen steden te verklaren uit de beschikbaarheid van werk en attractiviteit, zoals het niveau aan stedelijke voorzieningen. Empirische studies uit de VS tonen aan dat de aanwezigheid van woonattracties ten opzichte van de aanwezigheid van werk steeds belangrijker worden in het woongedrag van mensen. In die min of meer vrije woningmarkt in de VS groeien de meest aantrekkelijke woonlocaties ten koste van de minst aantrekkelijke.⁹

De Nederlandse woningmarkt is echter geen vrije markt. Het woningaanbod in Nederland is al decennialang gerantsoeneerd en afhankelijk van (deels nationaal) beleid. Op locaties waar de vraag naar woningen toeneemt, neemt niet automatisch ook het aanbod toe. Die toename van het aanbod heeft in Nederland de laatste jaren vooral plaatsgevonden op uitbreidingslocaties. De bevolkingsgroei is in die periode dan ook verreweg het grootst geweest in *new towns* en groeigemeenten zoals Almere en Haarlemmermeer (zie deel II en III van deze Atlas). Uit de econometrische analyses in *De aantrekkelijke stad*¹⁰ blijkt dat die verschillen in bevolkingsgroei tussen steden in Nederland vrijwel volledig te verklaren zijn door het VINEX-beleid. Met andere woorden: Waar gebouwd mocht worden nam de bevolking toe, waar niet gebouwd mocht worden nam die niet toe, of – door huishoudensverdunding – zelfs af. De beschikbaarheid van werk en de attractiewaarde van een stad hangen volgens diezelfde econometrische analyses niet significant samen met de verschillen in bevolkingsgroei.

Vanzelfsprekend is het VINEX-beleid niet zonder kennis van de verwachte toekomstige vraag ontworpen, dus indirect speelden de beschikbaarheid van werk en woonattracties in die planning wel een rol. Maar vooral voor de verschillen in de verdeling van de aantallen nieuw te bouwen woningen tussen regio's, en minder bij de keuze voor de specifieke locaties binnen die regio's. Het verschil in de nieuwbouwproductie tussen Randstad en periferie kan wel voor een deel verklaard worden uit de beschikbaarheid van werk en woonattracties, het verschil tussen de nieuwbouwproductie in Amsterdam en Almere niet.¹¹

Als groeiverschillen tussen steden vooral het gevolg zijn van beleid, en niet van verschillen in attractiviteit, is het de vraag of de koek in de toekomst wel op dezelfde manier verdeeld wordt als in het verleden. Als de bevolking landelijk stagneert, terwijl het aanbod aan woningen verder toeneemt, dalen immers de huizenprijzen, ook op de meest aantrekkelijke woonlocaties.¹² Dat betekent dat de woningen op de meest aantrekkelijke locaties voor steeds meer mensen betaalbaar worden. Er valt dan meer te kiezen op de woningmarkt, waardoor steeds meer mensen kunnen stemmen met hun voeten. Als gevolg daarvan zullen de migratiestromen van de minst aantrekkelijke woonlocaties naar de meest aantrekkelijke woonlocaties toenemen.

Als de focus ligt op historische bevolkingsontwikkeling, totale migratie, of bestaande bouwplannen – zoals bij de bestaande prognosemodellen het geval is – worden de feitelijke woonvoorkeuren van Nederlandse huishoudens aan het zicht onttrokken. Historische bevolkingsgroei is dan ook geen goede indicator voor de aantrekkingskracht van een woonlocatie. Migratiepatronen onder bepaalde bevolkingsgroepen zijn dat wel. Selectieve migratiepatronen uit het verleden zijn naar verwachting een betere voorspeller voor toekomstige groeiverschillen tussen steden, dan de historische bevolkingsontwikkeling. In de volgende paragraaf worden die selectieve migratiepatronen in kaart gebracht, en geanalyseerd.

⁹ Zie bijvoorbeeld: E.L. Glaeser, J. Kolko, A. Saiz, 2001: *Consumer City*, in: *Journal of Economic Geography*, pp.27-50

¹⁰ G.A. Marlet, 2009: *De aantrekkelijke stad* (VOC Uitgevers, Nijmegen), pp. 243-251.

¹¹ Ibidem.

¹² Glaeser, E., J. Gyourko, 2005: *Urban decline and durable housing*, in: *Journal of political economy*, 113(2), pp. 345-375; P. Eichholz, T. Lindenthal, 2009: *Demografische krimp en woningprijzen*, in: *Economisch Statistische Berichten*, 94 (4558), pp. 249-251.

Kaart 1.1 Gemiddelde jaarlijkse toe- en afname van het aantal inwoners (1999-2009)

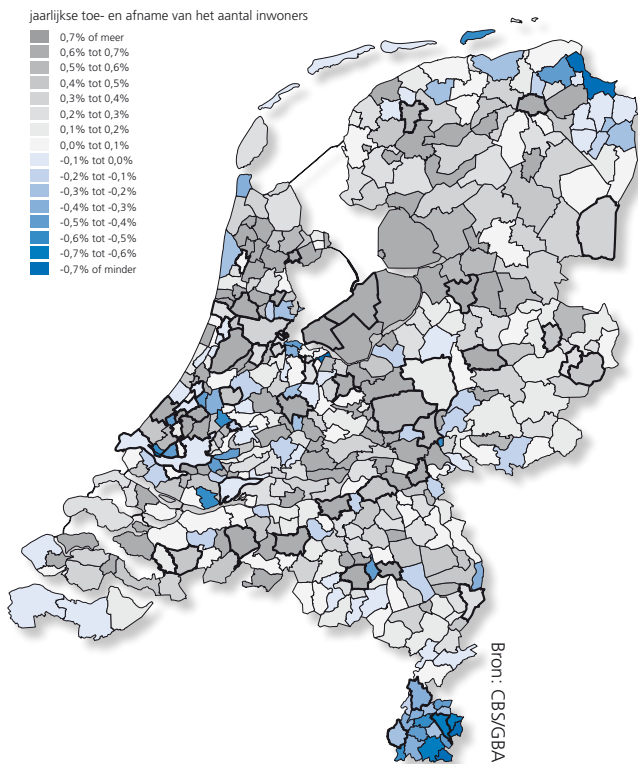

Kaart 1.2 Gemiddelde jaarlijkse toe- of afname van het aantal huishoudens (1999-2009)

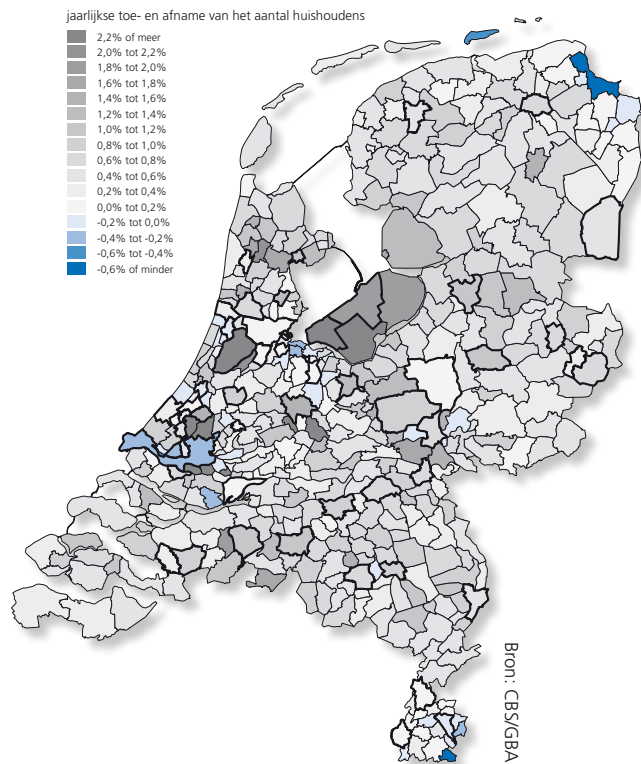

Kaart 1.3 Verwachte gemiddelde jaarlijkse toe- en afname van het aantal inwoners, 2009-2040 (o.b.v. PRIMOS)

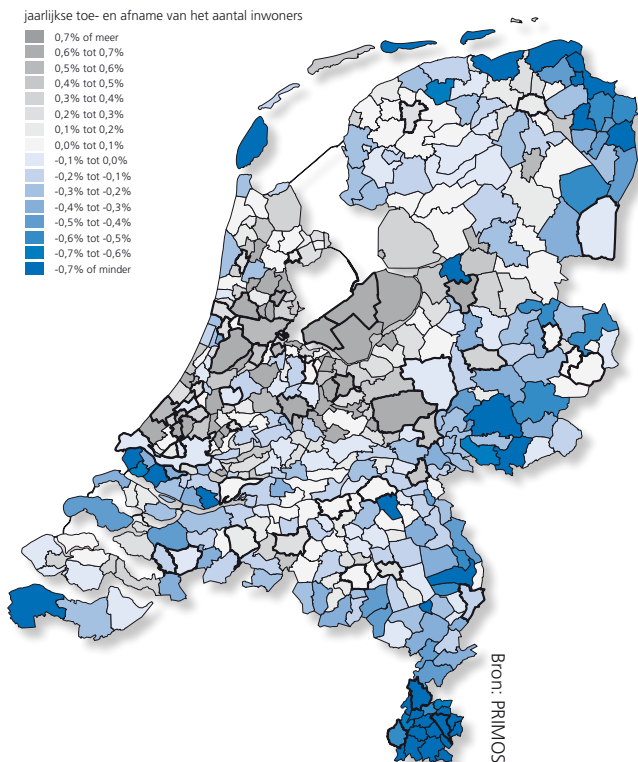

Kaart 1.4 Verwachte gemiddelde jaarlijkse toe- en afname van het aantal inwoners 2009-2040 (o.b.v. PEARL)

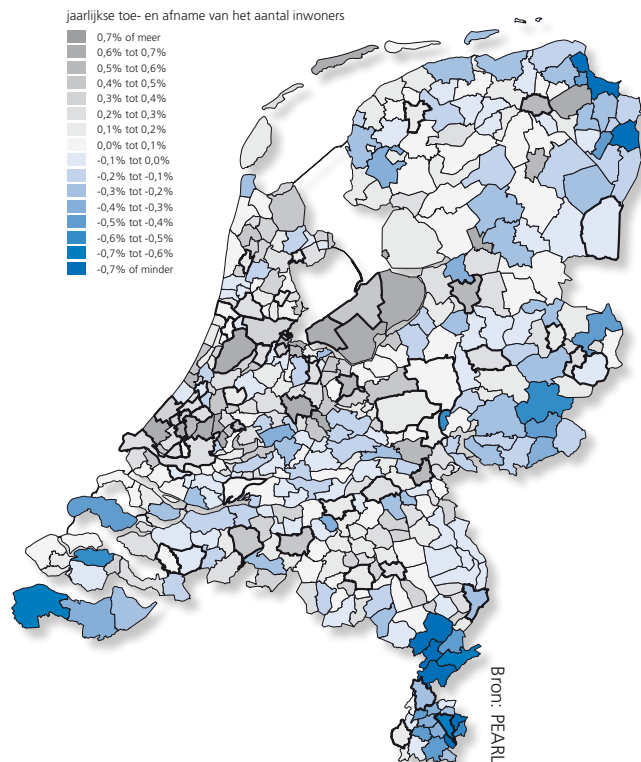

1.2 De migratiebalans

Groei in het verleden is geen garantie voor de toekomst. Ruimtelijke patronen en de concurrentieverhoudingen tussen steden kunnen veranderen wanneer de totale bevolking in Nederland afneemt. Als er meer te kiezen valt op de woningmarkt zal de attractiewaarde van een stad naar verwachting het meest bepalend worden bij de keuze van huishoudens voor een woonlocatie, en voor de vraag waar de bevolking groeit of krimpt. Niet groei uit het verleden voorspelt dan de groei in de toekomst, maar de aantrekkingskracht van steden op verhuizende huishoudens.

De verschillen in bevolkingsontwikkeling zijn afhankelijk van verschillen in geboorte, sterfte en migratie. In steden waar meer mensen geboren worden dan er dood gaan, neemt de bevolking toe (geboorteoverschot). In steden waar meer mensen wegtrekken dan er naar toe komen neemt de bevolking af (negatief migratiesaldo). Verschillen in migratiesaldo bieden een belangrijkere verklaring voor de verschillen in bevolkingsontwikkeling dan verschillen in het geboortesaldo. Niet alleen omdat die verschillen groter zijn, maar ook omdat een positief migratiesaldo samengaat met een geboorteoverschot;¹³ steden die in trek zijn bij jonge huishoudens krijgen een jongere bevolking, en daardoor hogere geboortecijfers en – op langere termijn – lagere sterftecijfers.

Want het zijn vooral de jonge – veelal hoogopgeleide – huishoudens die verhuizen tussen gemeenten (zie figuur 1.2); de meeste mensen die tussen gemeenten verhuizen, bevinden zich vooral in de leeftijdsgroep 15 tot 39 jaar. De verhuisgeneigdheid onder 25-jarigen is het hoogst. Dat is de leeftijd waarop veel mensen hun studie afronden. In de periode daarvoor vinden de meeste verhuizingen plaats naar de steden waar gestudeerd wordt. In de periode daarna vinden verhuizingen plaats tussen steden of van stad naar ommeland.

Figuur 1.2 Aantal verhuizende personen per leeftijd als percentage van het totaal aantal personen van die leeftijd

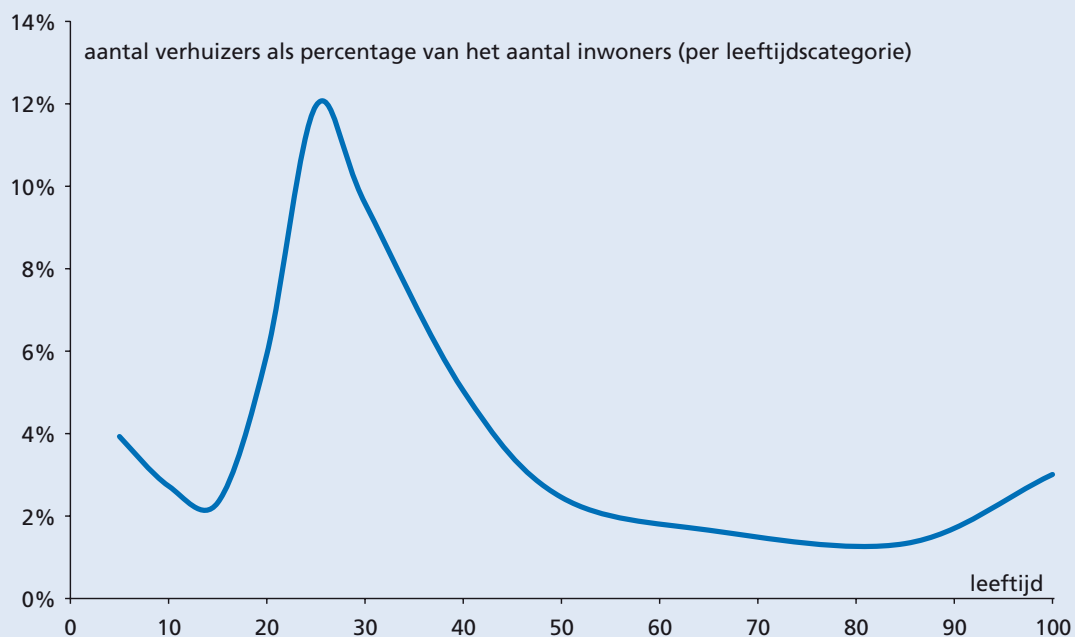

Bron: Atlas voor gemeenten o.b.v. data CBS

¹³ De correlatiecoëfficiënt tussen migratiesaldo en geboortecijfer is 0,35.

Figuur 1.3 Migratiesaldo per leeftijdsklasse in Heerlen

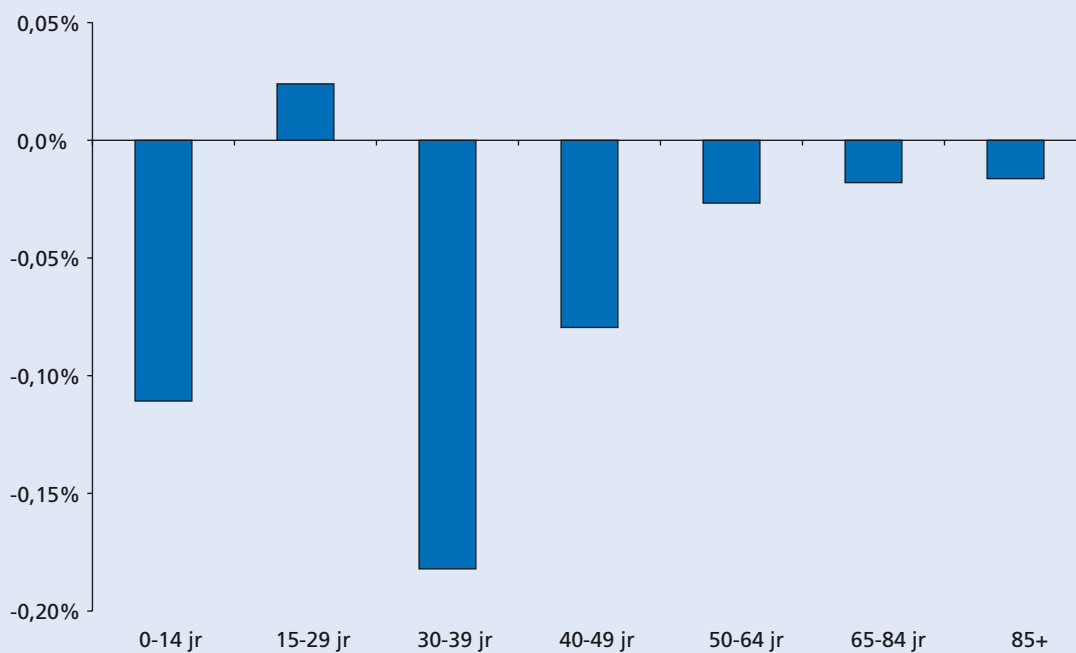

Zie deel II van deze Atlas voor de grafieken van andere steden

Bron: Atlas voor gemeenten o.b.v. data CBS

Figuur 1.4 Migratiesaldo per leeftijdsklasse in Amsterdam

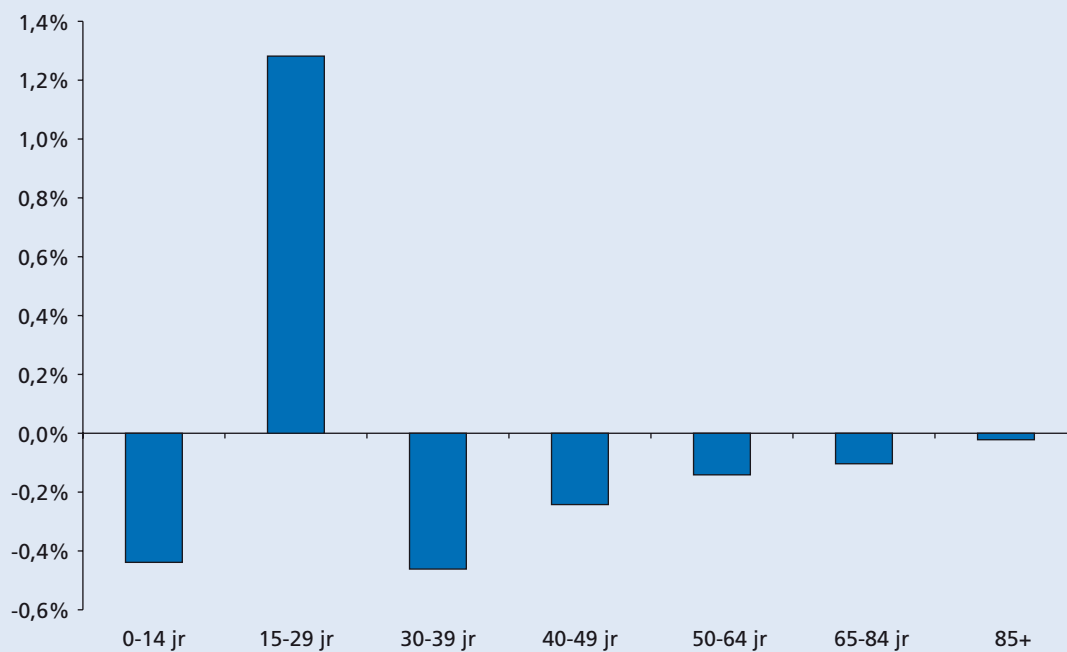

Zie deel II van deze Atlas voor de grafieken van andere steden

Bron: Atlas voor gemeenten o.b.v. data CBS

Als een stad aantrekkelijk gevonden wordt door die jonge verhuizende huishoudens, is het migratiesaldo naar verwachting het grootst. Hét kenmerk van een krimpende stad is namelijk dat de instroom van jonge huishoudens niet opweegt tegen de uitstroom van dertigers, van gezinnen met kinderen. De grafieken in figuur 1.3 en 1.4 – en deel II van deze Atlas – laten dat zien. In die grafieken is het migratiesaldo (instroom minus uitstroom) voor diverse leeftijdscategorieën getoond. Zowel in Heerlen (figuur 1.3) als in Amsterdam (figuur 1.4) is er per saldo sprake van een forse uitstroom van 30-39-jarigen. Alleen is de instroom van 15-29-jarigen in Amsterdam drie keer zo groot als de uitstroom van 30-39-jarigen, terwijl de instroom van jonge huishoudens in Heerlen op ongeveer vijftien procent van de uitstroom van 'gezinnen met kinderen' ligt.

Vaak wordt gedacht dat die uitstroom van gezinnen met kinderen het probleem is, wat maar al te vaak leidt tot beleid om gezinnen met kinderen in de stad te houden. Maar het is een natuurlijk proces dat veel huishoudens met kinderen de stad verlaten en suburbaniseren. Daarmee hebben alle steden te maken, ook de meest aantrekkelijke zo blijkt uit de grafiek van Amsterdam.

Niet de uitstroom van gezinnen met kinderen uit de stad is het probleem van de krimpende stad, maar het gebrek aan instroom van jonge alleenstaanden en tweeverdieners om die uitstroom te compenseren. Het gebrek aan instroom van kansrijke jonge huishoudens zorgt niet alleen direct voor een cijfermatig tekort, maar ook tot vergrijzing en een tekort aan *human capital* in de stad, met alle economische gevolgen van dien.¹⁴

De oorzaak van dat voor krimpende steden typerende migratiepatroon – de uitstroom van 30-plussers wordt niet gecompenseerd door de instroom van jongeren – is het gebrek aan aantrekkingskracht op jonge huishoudens. De vraag is waar die jonge verhuizende huishoudens willen wonen, en waarom.

Om die vraag te kunnen beantwoorden is allereerst een migratiebalans voor huishoudens tussen 15 en 29 jaar, en voor huishoudens tussen 30 en 39 jaar, geconstrueerd. De migratiebalans is het saldo van verhuizingen naar en uit een gemeente, gecorrigeerd voor de nieuwbouwproductie in die gemeente. Die correctie is nodig omdat in een krappe woningmarkt nieuwbouw automatisch zorgt voor een positiever migratiesaldo, ongeacht de werkelijke aantrekkingskracht van een stad, die zoals gezegd gebaseerd is op de beschikbaarheid van werk en stedelijke voorzieningen (zie paragraaf 1.1).¹⁵

Door voor die nieuwbouw te corrigeren worden in de migratiebalans alleen de verhuizingen meegeteld die niet te maken hebben met de beschikbaarheid van woningen, maar puur met de verschillen in aantrekkingskracht tussen gemeenten. Op die manier wordt zo goed mogelijk aangesloten bij de migratiepatronen die het gevolg zijn van de verschillen in aantrekkingskracht tussen woonlocaties, en niet van het VINEX-beleid. Met die migratiebalans wordt als het ware een vrije woningmarkt – de verwachte Nederlandse situatie in het krimp- en woningoverschotsscenario – nagebootst. Die migratiebalans geeft een betere indicatie voor de werkelijke aantrekkingskracht van een gemeente in zo'n vrije woningmarkt dan het feitelijke migratiesaldo op dit moment.

Kaart 1.5 toont de migratiebalans voor 15-29-jarigen. Dat is de eerste fase van de wooncarrière, waarbij vooral het stedelijke woonmilieu populair is. De kaart laat zien dat vooral de traditionele universiteitssteden Groningen, Utrecht, Delft, Leiden en Nijmegen een positieve migratiebalans hebben, maar ook steden met grote hbo-instellingen zoals Leeuwarden en Arnhem. Ook Den Haag staat relatief hoog op de ranglijst van de migratiebalans (zie pagina 232 van deze Atlas). Van de universiteitssteden weet Maastricht weinig jonge huishoudens aan zich te binden. De steden met een negatieve migratiebalans bevinden zich enerzijds in de periferie van het land zoals Sittard-Geleen en Emmen, en zijn anderzijds *new towns* en grote groeigemeenten zoals Zoetermeer, Apeldoorn, Ede en Spijkenisse. Heerlen heeft een positieve migratiebalans voor jonge huishoudens. Dat kan te maken hebben met de recente investeringen in leefbaarheid, het culturele aanbod en de kwaliteit van de binnenstad.¹⁶

¹⁴ Glaeser, E.L., J. Scheinkman, A. Schleifer, 1995: *Economic growth in a cross-section of cities*, in: *Journal of monetary economics*, 36, pp. 117-143; G.A. Marlet, C.M.C.M., van Woerkens, 2007: *The Dutch Creative class and how it fosters urban employment growth*, in: *Urban Studies*, 44, 13, pp. 2605-2626.

¹⁵ Zie ook: G.A. Marlet, 2009: *De aantrekkelijke stad* (VOC Uitgevers, Nijmegen).

¹⁶ Zie: *Stadsfoto Heerlen* (Atlas voor gemeenten, Utrecht).

Kaart 1.5 Migratiebalans voor 15-29-jarigen
(index 0-100), gemiddelde 1999-2008



Kaart 1.6 Migratiebalans voor 15-23-jarigen
(index 0-100), gemiddelde 1999-2008



Kaart 1.7 Migratiebalans voor 24-29-jarigen
(index 0-100), gemiddelde 1999-2008



Kaart 1.8 Migratiebalans voor 30-39-jarigen
(index 0-100), gemiddelde 1999-2008

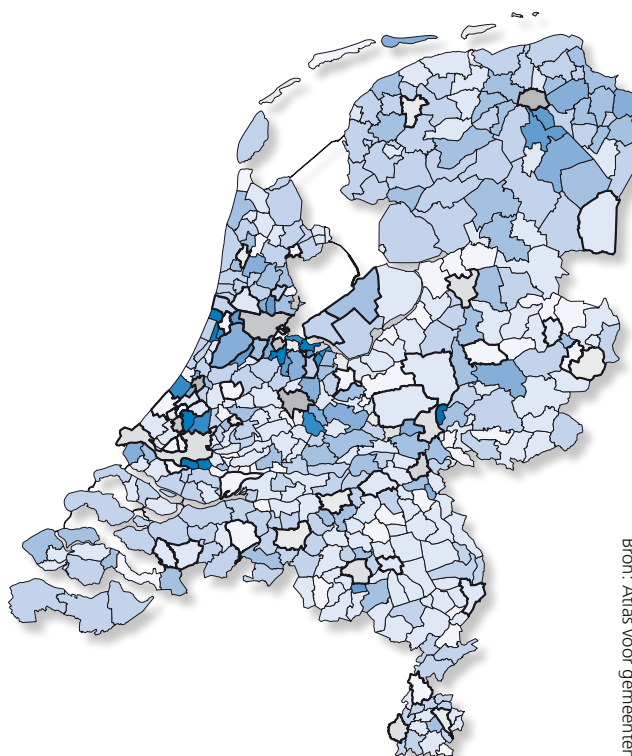

Bron: Atlas voor gemeenten o.b.v. data CBS

De kaarten 1.6 en 1.7 laten zien dat in eerste instantie (bij 15-23-jarigen) alle universiteitssteden winnen, maar dat de universiteitssteden in de periferie van het land 23-plussers verliezen aan de steden in en nabij de Randstad, of aan het ommeland van die perifere steden zelf, zoals in het geval van Groningen. Volgens stadssociologen is de stichting van een gezin voor huishoudens hét moment om de stad te verruilen voor een huis met tuin in de *suburbs* van diezelfde stad.¹⁷ Kaart 1.8 toont het migratiesaldo van 30-39-jarigen. Die kaart laat zien dat de meeste steden (die in de kaarten dik omlijnd zijn) in die fase inderdaad mensen verliezen, ten gunste van het ommeland.

1.3 De achtergronden van groei en krimp

Het verschil tussen steden wordt dus vooral gemaakt door de migratie van jongeren tussen 15 en 29 jaar. Steden die die jonge huishoudens aan zich weten te binden, zullen naar verwachting het minste last krijgen van krimp. De vraag is dan welke factoren bepalend zijn voor de aantrekkingskracht van een stad op jonge huishoudens? Wat zijn de achtergronden van een positieve of negatieve migratiebalans? En wat betekent dat voor de toekomstige kans op krimp van een bepaalde stad?

In het industriële tijdperk gingen jonge huishoudens om de fabriek wonen waar de kostwinner werkte.¹⁸ Ook de *New Economic Geography* van Nobelprijswinnaar Paul Krugman gaat er nog vanuit dat huishoudens alleen afkomen op hoge lonen en de beschikbaarheid van werk.¹⁹ Maar andere moderne locatietheorieën beweren dat huishoudens zich in hun woonbeslissing niet laten leiden door de plek van het werk, maar een woonbeslissing nemen die is gebaseerd op de attractiviteit van de woning en de woonomgeving.²⁰ Empirisch onderzoek in Nederland laat zien dat de beschikbaarheid van werk en woonattracties de aantrekkingskracht van een stad beide voor ongeveer de helft verklaren.²¹

Die beschikbaarheid van werk en woonattracties in steden zijn samengevoegd in de zogenoemde woonaantrekkelijkheidsindex die jaarlijks deel uitmaakt van de *Atlas voor gemeenten* (zie de delen II en III van deze Atlas voor de scores per stad). Die woonaantrekkelijkheidsindex bestaat uit acht indicatoren die te maken hebben met de beschikbaarheid van werk, woonattracties en de kwaliteit van de woningvoorraad: de bereikbaarheid van banen vanuit de stad (per auto en OV), het culturele aanbod, de veiligheid, de kwaliteit van het culinaire aanbod, het aandeel koopwoningen, het aandeel vooroorlogse woningen en de aanwezigheid van een universiteit (zie deel IV van deze Atlas voor een uitgebreide beschrijving van de woonaantrekkelijkheidsindex).

Die woonaantrekkelijkheidsindex is, samen met andere indicatoren die mogelijk van invloed zijn op het woongedrag van huishoudens, in een regressieanalyse voor de 50 grootste gemeenten van Nederland in verband gebracht met de migratiebalans van 15-29-jarigen.²² In tabel 1.1 en figuur 1.5 zijn de uitkomsten uit die model-schattingen getoond. Alleen de significant verklarende factoren (het 'gereduceerde' model) zijn in de tabel en de taartdiagram opgenomen.

De verschillen op de migratiebalans tussen steden blijken in hoge mate (de *adjusted R*² is 0,83) te kunnen worden verklaard uit enerzijds de aanwezigheid van een universiteit of hbo-instelling, en anderzijds de woonaantrekkelijkheidsindex en het huizenprijsniveau. De aantrekkingskracht van een stad op jonge huishoudens is behalve van de aanwezigheid en omvang van een universiteit en – in mindere mate – hbo-instellingen (alleen in interactie met de score op de woonaantrekkelijkheidsindex significant verklarend) in belangrijke mate afhankelijk van de score op de woonaantrekkelijkheidsindex.

¹⁷ P.H. Rossi, 1994: *Why families move* (Beverly Hills, Sage Publications); Wagner, M., 1989: *Räumliche Mobilität im Lebensverlauf. Eine empirische Untersuchung sozialer Bedingungen der Migration* (Enke, Stuttgart).

¹⁸ A. Weber, 1909: *Über den Standort der Industrien* (JCB Mohr, Tübingen).

¹⁹ P.R. Krugman, 1991: *Increasing returns and economic geography*, in: *Journal of Political Economy*, 99, pp. 483-499.

²⁰ E.L. Glaeser, J. Kolko, A.Saiz, 2001: *Consumer City*, in: *Journal of Economic Geography*, pp. 27-50.

²¹ G.A. Marlet, 2009: *De aantrekkelijke stad* (VOC Uitgevers, Nijmegen).

²² De econometrische analyse beperkte zich tot kenmerken van steden die meetbaar zijn, en waarvoor data beschikbaar waren. Natuurlijk zijn er ook niet-meetbare redenen waardoor mensen van de ene stad naar de andere verhuizen, zoals sociale aspecten en familiäre banden die kunnen zorgen voor een terugkeer naar de stad van herkomst. Zie hierover: J. Latten, S. Musterd (red), 2009: *De nieuwe groei heet krimp. Een perspectief voor Parkstad Limburg* (Den Haag, NICIS Institute).

Tabel 1.1 Wat verklaart de migratiebalans voor 15-29-jarigen?
(Uitkomsten uit een regressieanalyse)

	Migratiebalans 15-29-jarigen, 1999-2009
Universiteiten (aantal inschrijvingen als percentage van de bevolking)	0,066 (6,2) ^{***}
Hogescholen (aantal inschrijvingen als percentage van de bevolking) in interactie met de score op de woonaantrekkelijkheidsindex (excl. universiteit)	0,017 (6,7) ^{***}
Woonattracties (score op de woonaantrekkelijkheidsindex, excl. universiteit)	0,0013 (4,1) ^{***}
Huizenprijsniveau	-0,0060 (-3,6) ^{***}
Methode	OLS
Omvang van de sample	50
Verklaringskracht (Adj. R ²)	0,83

Notatie: Coëfficiënt (t-waarde)
*** Significantie met 99% waarschijnlijkheid

Figuur 1.5 Wat verklaart de migratiebalans voor 15-29-jarigen?
(Gestileerde weergave van de uitkomsten uit de regressieanalyse)

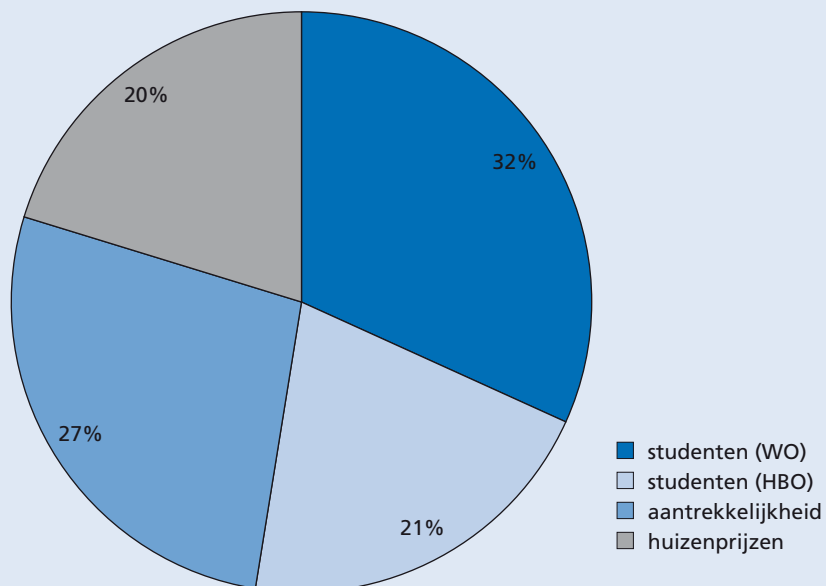

De figuur toont op gestileerde wijze de uitkomsten uit een regressie-analyse waarin voor de 50 grootste gemeenten van Nederland de migratiebalans van 15-29-jarigen is verklaard uit factoren die daarop in theorie van invloed zouden kunnen zijn. In de taartdiagram is van de significant verklarende factoren het aandeel in de totale verklaring getoond, op basis van de zogenoemde partial R².

Bron: Atlas voor gemeenten

Een stad die enerzijds veel werk en carrièrekansen biedt en anderzijds veel stedelijke voorzieningen is dus het meest in trek bij jonge huishoudens. Dat zullen over het algemeen hoger opgeleide huishoudens zijn, zo blijkt uit een vergelijkbare analyse op basis van de verandering van de bevolkingssamenstelling in Nederlandse steden.²³ Die aantrekkingskracht op jonge, hoogopgeleide huishoudens kan worden gedempt als de woningen in die aantrekkelijke steden te duur worden. Het negatieve verband tussen het huizenprijsniveau in een stad en de migratiebalans duidt erop dat huizen in aantrekkelijke steden voor veel jonge huishoudens niet betaalbaar zijn. Als de woningmarkt zich door landelijke bevolkingskrimp verruimt, waardoor meer woonlocaties voor meer huishoudens betaalbaar worden, zal de trek van jonge huishoudens naar de aantrekkelijke steden naar verwachting verder toenemen.²⁴

Figuur 1.6 Kans op krimp (indexcijfer)

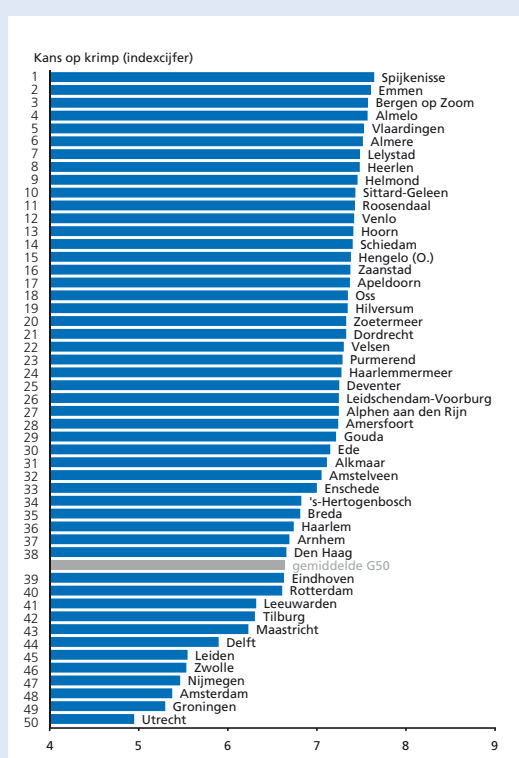

De Kans-op-krimp-indicator bestaat uit een gewogen combinatie van de score op de woonaantrekkelijkheidsindex, die is opgebouwd uit de beschikbaarheid van werk en voorzieningen in een stad (zie de beschrijving in deel IV van deze Atlas), en het aantal inschrijvingen aan de universiteiten en hbo's in de stad. De indicatoren en bijbehorende wegingsfactoren zijn modelmatig afgeleid en gebaseerd op het feitelijke verhuisgedrag van jonge huishoudens (zie tabel 1.1).

Bron: Atlas voor gemeenten

De uitkomsten uit bovenstaand onderzoek naar de migratiebalans en de aantrekkingskracht van steden bieden aanknopingspunten voor een voorspelling van de kans op krimp. Dat gaat namelijk niet uit van demografische trends maar van de verklarende factoren voor de binnenlandse migratie, die naar verwachting veel belangrijker is voor toekomstige verschillen in bevolkingsontwikkeling tussen steden. De verklarende factoren voor de locatiekeuze van jonge huishoudens in een vrije woningmarkt (die in dit onderzoek is nagebootst) hebben naar verwachting meer zeggingskracht voor de toekomstige kans op krimp, dan de historische bevolkingsontwikkeling. In het krimp- en woningoverschotscenario is er in Nederland zoals gezegd sprake van een ruime woningmarkt, waardoor mensen meer te kiezen hebben, en steeds meer mensen kunnen stemmen met hun voeten. Die stem zal over het algemeen vallen op de meest aantrekkelijke woonlocaties in steden met veel werk en woonattracties.

De indicatoren die samenhangen met de migratiebalans van jonge huishoudens geven een indruk van welke steden dat zullen zijn. Op basis van het model uit tabel 1.1. is een indicator voor de 'kans op krimp' voor de vijftig grootste gemeenten van Nederland geconstrueerd. Die indicator is een optelling van de coëfficiënten uit het model maal de waarde van de indicator. Het huizenprijsniveau is daarbij achterwege gelaten, omdat ervan wordt uitgegaan dat de betaalbaarheid van woningen in een krimp- en woningoverschotscenario sterk zal toenemen, ook op de meest aantrekkelijke woonlocaties. De resultaten van die exercitie – de 'Kans-op-krimp-indicator' – staan in figuur 1.6. Historische steden in de Randstad, zoals Utrecht en Amsterdam, maar ook daarbuiten, zoals Groningen en Maastricht, lopen volgens deze berekeningen de minste kans op krimp. Van de niet-universiteitssteden hoeft Zwolle zich de minste zorgen te maken.

²³ G.A. Marlet, 2009: *De aantrekkelijke stad* (VOC Uitgevers, Nijmegen).

²⁴ E.L. Glaeser, J. Gyourko, 2005: *Urban decline and durable housing*, in: *Journal of political economy*, 113(2), pp. 345-375.

Uit de ranglijst blijkt verder dat van de vijftig grootste gemeenten de kans op krimp het grootst is in steden in de grensregio's – zoals Emmen, Almelo en Heerlen – en in *new towns*, zoals Spijkenisse en Almere. Dat eerste (een grote kans op krimp in de steden in de grensregio's) komt aardig overeen met de bestaande voorspellingen van de toekomstige bevolkingsontwikkeling (zie de figuren 1.7 en 1.8). Maar dat laatste (kans op krimp in de *new towns*) is opmerkelijk, omdat bestaande voorspellingen van de bevolkingsontwikkeling uitgaan van een verdere groei van de meeste *new towns* in Nederland (figuur 1.7 en 1.8).

Het gebrek aan voorzieningen en de steeds slechtere bereikbaarheid van werk vanuit die *new towns*, leidt echter tot de verwachting dat de nieuwe steden het in een ruimere woningmarkt moeilijk gaan krijgen, en zeker niet immuun zullen zijn voor krimp.²⁵ De krimpende bevolking waar Spijkenisse de laatste jaren al mee te maken heeft (zie deel II van deze Atlas) is wat dat betreft illustratief.

1.4 Tot slot: Knoppen tegen krimp?

Anno 2010 is er vooral in Parkstad Limburg sprake van een daling van de bevolking, maar ook andere steden in de grensregio's krijgen het moeilijk. En zelfs *new towns* zoals Spijkenisse en Almere lopen een gereede kans op krimp, zo is de conclusie uit de analyses in deze inleiding.

Voorspellingen zijn echter omgeven met grote onzekerheden, en gaan meestal noodgedwongen uit van voortzetting van bestaand beleid. Er zijn verschillende scenario's en beleidsmaatregelen te bedenken waardoor de huidige krimpvoorspellingen niet zullen uitkomen, en het tij zich voor een bepaalde stad kan keren.

Uit de analyses in de vorige paragraaf bleek dat met name drie factoren verantwoordelijk zijn voor een grote kans op krimp: de afwezigheid van een universiteit en/of hbo-instellingen, een ongunstige ligging in het land (en daardoor weinig banen binnen acceptabele reistijd), en een gebrek aan woonattracties zoals stedelijke voorzieningen en een kwalitatieve woningvoorraad. Succesvolle investeringen in dat stedelijke woonklimaat, de beschikbaarheid van werk en nieuwe onderwijsinstellingen kunnen de kans op krimp dan ook verkleinen.

Dat geldt zeker ook voor Parkstad Limburg, waar vooral gebrek aan werk en stedelijke voorzieningen debet is aan de (kans op) krimp.²⁶ Het is niet onwaarschijnlijk dat de kans op krimp voor Parkstad Limburg nu al aan het afnemen is. Wie de bevolkingsstatistieken in deel II van deze Atlas goed bestudeert, ziet dat de bevolkingsafname van Heerlen de laatste twee jaar al afvlakt. Tussen 2002 en 2008 nam de bevolking van Heerlen jaarlijks met gemiddeld bijna duizend personen af, in 2008 is de bevolking van Heerlen met 315 mensen gekrompen, en in 2009 met 89.

Er is de laatste jaren fors geïnvesteerd in het vergroten van de aantrekkingskracht van Zuid-Limburg als geheel ('Alles wijst op Zuid Limburg'), en Parkstad Limburg in het bijzonder. Heerlen is er de afgelopen jaren bijvoorbeeld in geslaagd om de veiligheid te vergroten, de binnenstad op te knappen en het culturele aanbod zodanig te verruimen dat de aantrekkingskracht van die stad meetbaar is toegenomen, over de laatste vijf jaar zelfs het meeste van de 50 grootste gemeenten van Nederland (zie deel III van deze Atlas).

De regio Zuid-Limburg is bovendien bezig met het stichten van een nieuwe internationale universitaire campus. En Maastricht is samen met Aken en Luik in de race voor de Culturele Hoofdstad van 2018 (het voorbeeld van Glasgow laat zien welk effect dat kan hebben op de aantrekkingskracht van een stad en regio). Al die maatregelen kunnen er op termijn voor gaan zorgen dat de aantrekkingskracht op jonge hoogopgeleide huishoudens toeneemt, en krimp omslaat in groei.

Bovendien krijgt Parkstad Limburg extra geld van het Rijk om de gevolgen van krimp te lijf te gaan. Als met dat geld de kwaliteit van de woningvoorraad wordt vergroot en wordt geïnvesteerd in het voorzieningenniveau, zal daarmee automatisch ook de aantrekkingskracht van Parkstad Limburg groter worden en de kans op krimp afnemen.

²⁵ Zie ook: G.A. Marlet, 2009: *De nieuwe stad* (VOC Uitgevers, Nijmegen).

²⁶ Zie: *Stadsfoto Heerlen*, afdruk 2009 (Atlas voor gemeenten, Utrecht).

Ook andere steden kunnen met investeringen in hun aantrekkingskracht de kans op krimp reduceren. Veel steden zijn daar de laatste jaren al in geslaagd, bijvoorbeeld door ingrepen in de woningvoorraad en het vergroten van het culturele aanbod²⁷ in de stad (zie deel II van deze Atlas). En de *new towns* hebben de in de vorige paragraaf beschreven problemen onderkend, en bekijken gezamenlijk hoe ze hun aantrekkingskracht kunnen vergroten.²⁸ De analyse in de vorige paragraaf geeft daarvoor handvatten, en een meer gedetailleerde analyse per stad (zie kader) kan behulpzaam zijn bij de vraag waar en hoe de kans op krimp kan worden gereduceerd.

KRIMPKAART

Slagvaardig beleid tegen (de gevolgen van) krimp begint met een goede probleemanalyse. De KRIMPKAART biedt een gedetailleerde analyse van de (achtergronden van) de bevolkingsontwikkeling in een gemeente. De KRIMPKAART begint met het op gemeenteniveau in kaart brengen van de migratiesaldi en migratiebalans per leeftijdscategorie. Vervolgens wordt de kans op krimp op gemeenteniveau berekend, en wordt geanalyseerd welke factoren bepalend zijn voor die kans, en welke van die factoren met beleid te beïnvloeden zijn. Daarna wordt die analyse op wijkniveau herhaald. Allereerst wordt een kaart van de gemeente gepresenteerd, waarin de kans op krimp per wijk is weergegeven. Op die manier wordt in één oogopslag duidelijk welke wijken in de gemeente het meeste risico lopen op bevolkingsdaling. Daarna worden voor elke wijk afzonderlijk de factoren die bepalend zijn voor de kans op krimp geanalyseerd en grafisch gepresenteerd. Met zo'n KRIMPKAART kan door de gemeente worden beoordeeld of, waar en op welke wijze ze kan investeren om toekomstige bevolkingskrimp te voorkomen, of de gevolgen ervan op te vangen. Zie voor meer informatie over de KRIMPKAART: www.krimpkaart.nl of www.atlasvoorgemeenten.nl.

Voor de veel langere termijn is het 'vervagen van grenzen' een ander groeiscenario voor de steden in de grensregio's. Op dit moment zijn grensbarrières op de arbeidsmarkt erg hoog, met name door niet op elkaar aansluitende grensoverschrijdende transportinfrastructuur, administratieve en fiscale regelgeving, verschillen in onderwijs en de waardering van diploma's, culturele verschillen, taalbarrières, etc.²⁹ Daardoor is de grensoverschrijdende woon-werpendel in Nederland gering, en neemt die de laatste jaren zelfs af.³⁰

Het beleid van de regio Zuid-Limburg is er in samenwerking met Aken en Luik op gericht om die grensbarrières te slechten. Zo is een grensmakelaar aangesteld om de grensbarrières te inventariseren en oplossingen aan te dragen. Als dat beleid op termijn zijn vruchten gaat afwerpen is er veel te winnen voor Parkstad Limburg. Als een baan in Aken en Luik net zo hard meetelt als een baan in Maastricht of Roermond nemen de carrièrekansen van de inwoners van Parkstad Limburg namelijk enorm toe. De beschikbaarheid van banen vanuit Heerlen is dan vergelijkbaar met de beschikbaarheid van banen vanuit woonlocaties in veel van de populaire Brabantse steden. Dat komt vooral door de 'toevoeging' van banen in Duitsland, zo blijkt uit de kaarten 1.9 tot en met 1.12 (zie deel IV van deze Atlas voor een beschrijving van de indicator 'bereikbaarheid van banen').

Door een grotere beschikbaarheid van banen zal de aantrekkingskracht van de Limburgse steden op jonge hoogopgeleide huishoudens naar verwachting toenemen, en de kans op krimp voor met name Venlo, Heerlen en Sittard-Geleen fors afnemen (zie de 'kans-op-krimp-indicator zonder grensbarrières' in figuur 1.9). Opvallend is dat sommige andere steden in de grensregio's, zoals Emmen, niet of nauwelijks zullen profiteren van het 'opheffen van grenzen' (figuur 1.9). Dat komt omdat het Duitse achterland van een stad als Emmen weinig verstedelijkt is, zodat er ook weinig banen zijn die aan de carrièrekansen van de (potentiële) inwoners van Emmen worden 'toegevoegd' als er geen grenzen zouden bestaan.

²⁷ Zie voor het belang van cultuur voor de aantrekkingskracht van een stad: G.A. Marlet, 2010: *Muziek in de stad. Het belang van podiumkunsten, musea, festivals en erfgoed voor de stad* (VOC Uitgevers, Nijmegen).

²⁸ Zie ook: G.A. Marlet, 2009: *De nieuwe stad* (VOC Uitgevers, Nijmegen).

²⁹ F. Boekema (red.), 2000: *Grensregio's en arbeidsmarkten. Theoretische en empirische perspectieven* (Van Gorcum, Assen).

³⁰ G.A. Marlet, C.M.C.M. van Woerkens, 2010: *Een begrensde markt. De economie en arbeidsmarkt van Zuid-Limburg* (Atlas voor gemeenten, Utrecht).

Kaart 1.9 Bereikbaarheid van banen vanuit de gemeente, banen in het buitenland tellen niet mee (alleen banen in Nederland tellen mee)

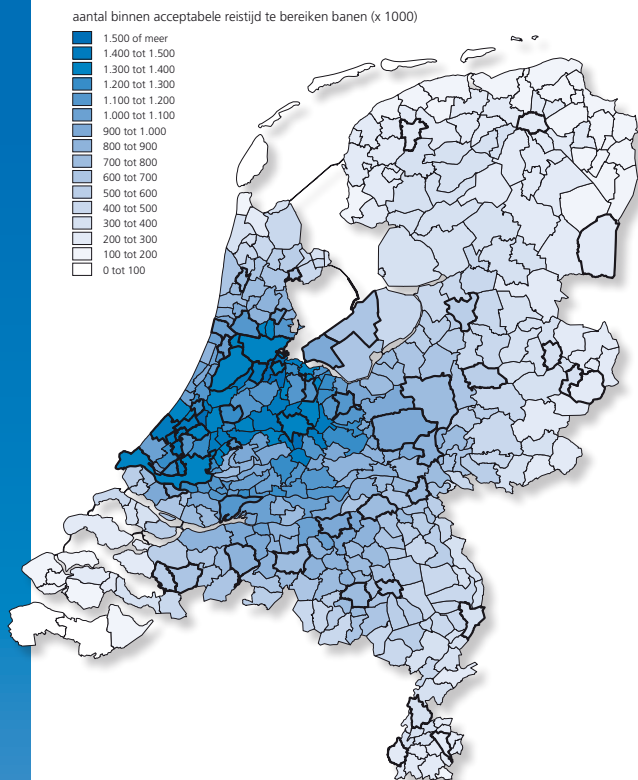

Kaart 1.10 Bereikbaarheid van banen vanuit de gemeente, banen in het buitenland (Duitsland, België, Luxemburg en Frankrijk) tellen wel mee

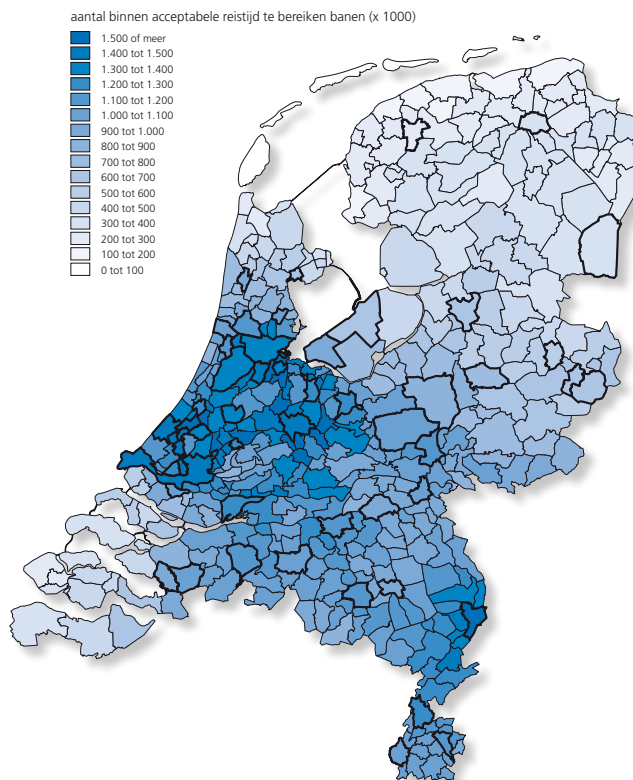

Kaart 1.11 Bereikbaarheid van banen vanuit de gemeente, alleen banen uit Duitsland tellen mee

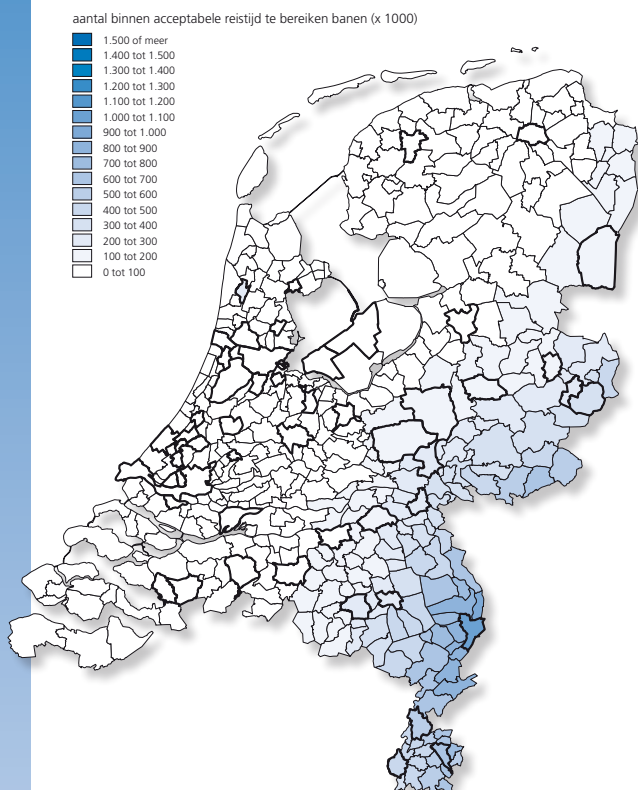

Kaart 1.12 Bereikbaarheid van banen vanuit de gemeente, alleen banen uit België, Luxemburg en Frankrijk tellen mee

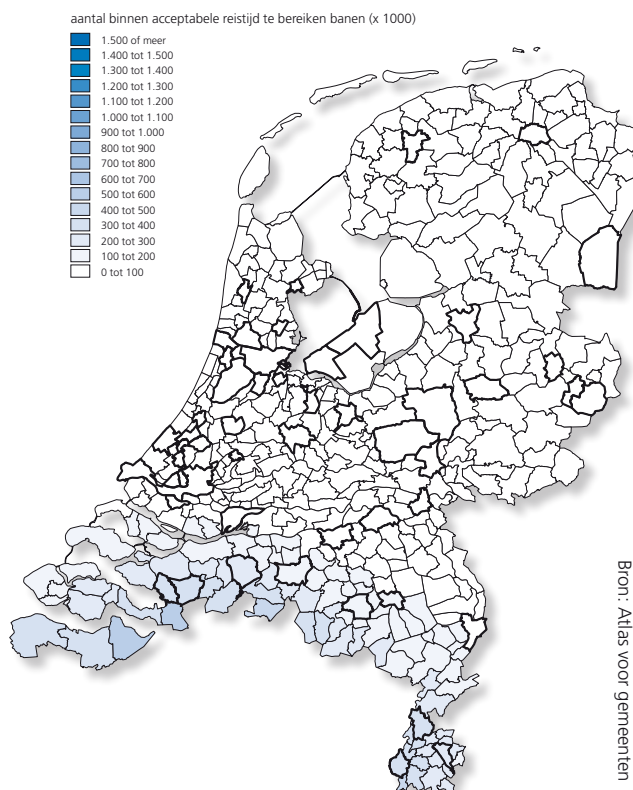

Bron: Atlas voor gemeenten

Figuur 1.9 Kans op krimp, zonder grensbarrières

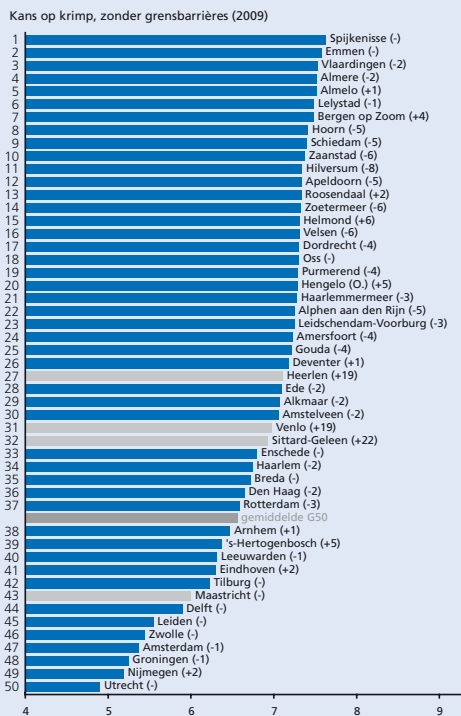

Deze kans-op-krimp-indicator is op dezelfde manier berekend als in figuur 1.6, alleen zijn nu bij de bereikbaarheid van banen (als onderdeel van de woonaantrekkelijkheidsindex) ook de banen in het buitenland meegeteld.

Bron: Atlas voor gemeenten

Vergelijkbare langetermijneffecten als bij het 'opheffen van grenzen' kunnen worden verwacht van ingrijpende investeringen in infrastructuur, waarmee de bereikbaarheid van banen vanuit bepaalde woonlocaties ook aanzienlijk kan worden vergroot. De aanleg van de inmiddels afgeblazen Zuiderzeelijn in z'n snelste variant had een vergelijkbaar effect op de aantrekkingskracht en de kans op krimp in Noord Nederland kunnen hebben als het 'opheffen van grenzen' zou hebben voor Zuid Nederland.³¹

Concluderend kan worden gesteld dat steden in Zuid-Limburg en andere grensregio's het op dit moment het moeilijkst hebben, maar dat het op de langere termijn geenszins zeker is dat die steden ook echt zullen (blijven) krimpen. Er zijn verschillende scenario's en beleidsmaatregelen denkbaar waarmee de aantrekkingskracht van die steden kan toenemen, en de kans op krimp kan afnemen. Misschien moeten de *new towns* in Nederland zich voor de langere termijn wel meer zorgen maken dan de historische steden in de grensregio's, omdat daar de populaire historisch gegroeide esthetiek en binnenstedelijke voorzieningen ontbreken die vaak lastig reproduceerbaar blijken te zijn. De bevolkingstrends en de ontwikkelingen op de woonaantrekkelijkheidsindex die in deel II van deze Atlas worden getoond laten zien dat de aantrekkingskracht van de meeste nieuwe steden de laatste jaren is afgenomen en de bevolkingsgroei in sommige gevallen afvlakt of al is omgeslagen in krimp.

³¹ G.A. Marlet, 2001: *Verwachtingen van de Zuiderzeelijn* (NYFER, Breukelen).



Deel II

De vijftig grootste gemeenten van Nederland onder de loep

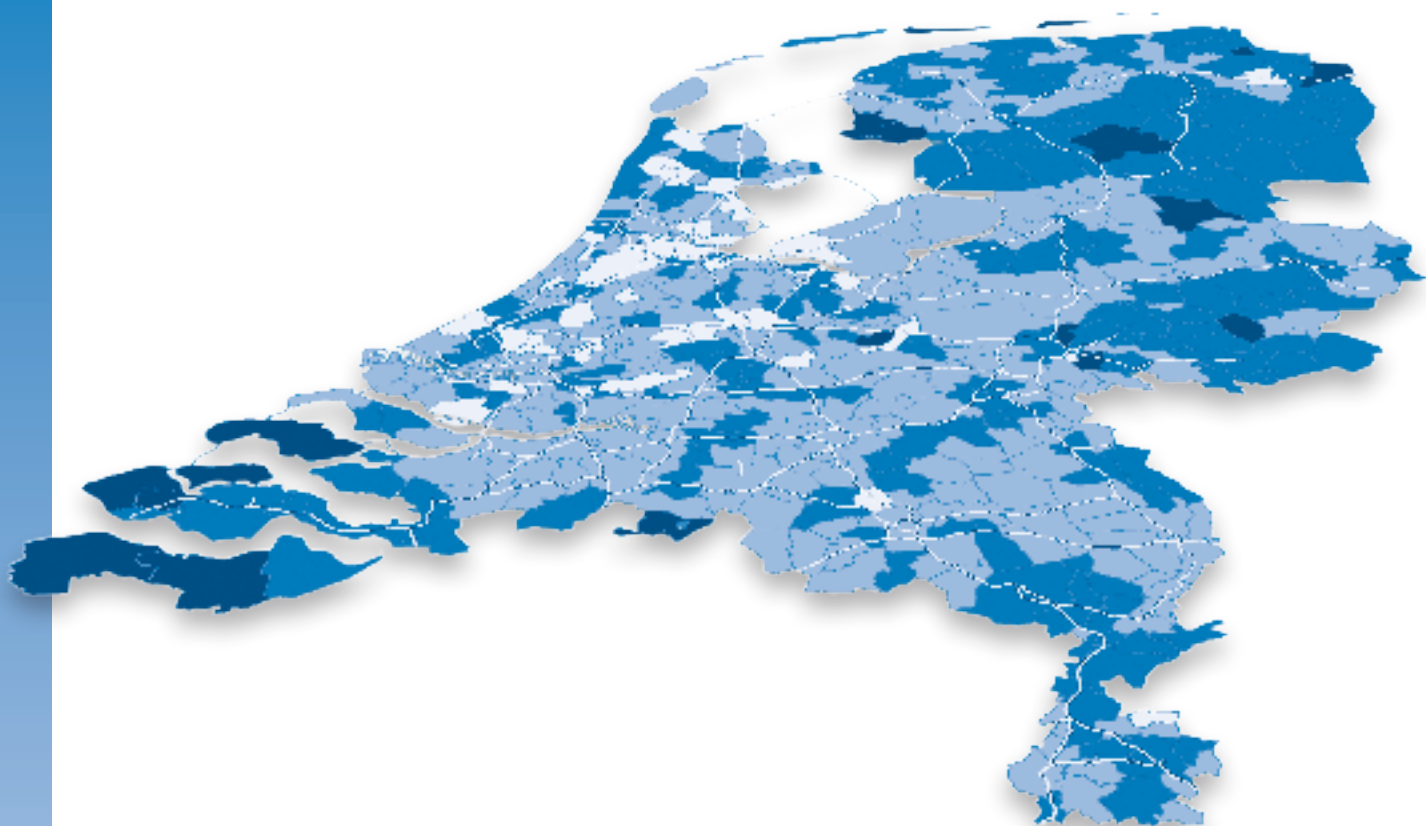



Alkmaar

Met 93.912 inwoners de
30^e gemeente van
Nederland

Grotestedenbeleid: ja

Voor alle lijn- en staafdiagrammen geldt:

- Alkmaar
- gemiddelde van 50 gemeenten

Bij de lijn of staaf van de gemeente staat het rangnummer op de ranglijst van de G50. De volledige ranglijsten staan in deel III. De volledige beschrijving van de data en bronvermeldingen staan in deel IV.



Grondgebruik

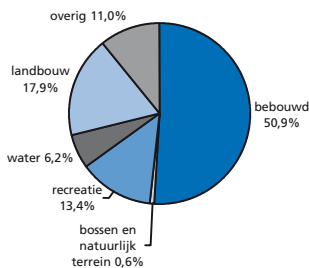

totale oppervlakte 3.122 ha

Woon aantrekkelijkheidsindex

De woon aantrekkelijkheidsindex bestaat uit:

Indicator	Ranking
bereikbaarheid van banen (per auto en OV)	(32)
cultureel aanbod	(15)
veiligheid	(42)
percentage koopwoningen	(17)
nabijheid natuurgebieden	(42)
culinair aanbod	(21)
aanwezigheid universiteit	(12)
percentage vooroorlogse woningen	(23)
woon aantrekkelijkheidsindex	(28)

Ranking gemeente op de index (1 = hoogste positie, 50 = laagste positie)

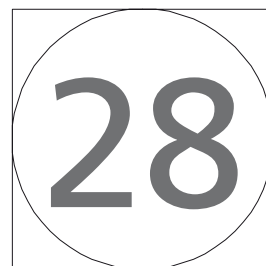
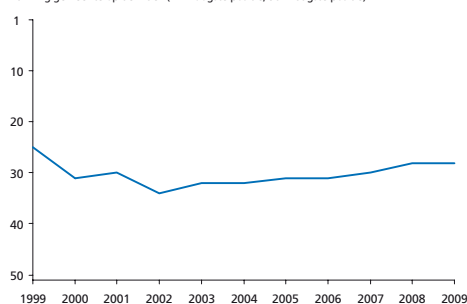

Sociaal-economische index

De sociaal-economische index bestaat uit:

Indicator	Ranking
bijstand	(12)
werkloosheid	(8)
arbeidsongeschiktheid	(43)
armoede	(19)
percentage laagopgeleiden	(16)
participatie vrouwen	(21)
banen	(23)
percentage groeisectoren	(24)
sociaal-economische index	(15)

Ranking gemeente op de index (1 = hoogste positie, 50 = laagste positie)

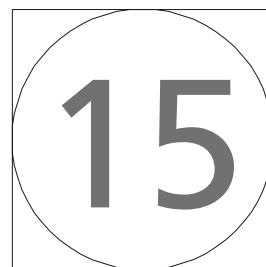
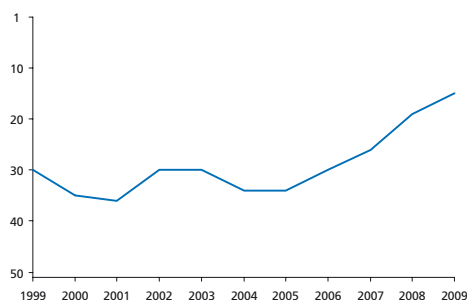

Bevolkingsontwikkeling

Totale bevolkingssomvang (index, 2000 = 100)

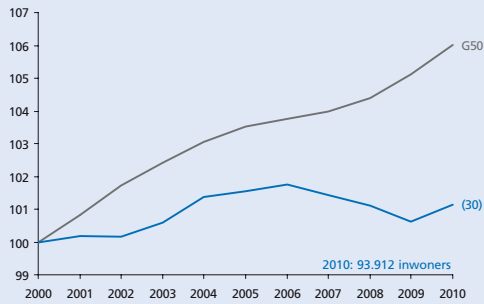

Opbouw bevolkingsontwikkeling

Bevolkingsgroei, geboorte, sterfte en migratiesaldo (2000-2010)

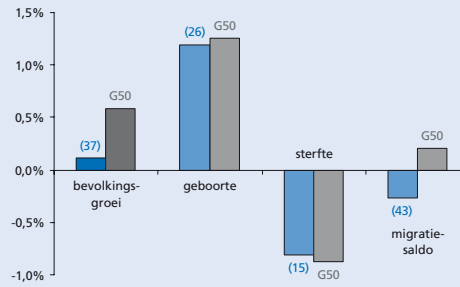

Migratiesaldo naar leeftijd

Migratiesaldo opgesplitst naar leeftijdscategorie

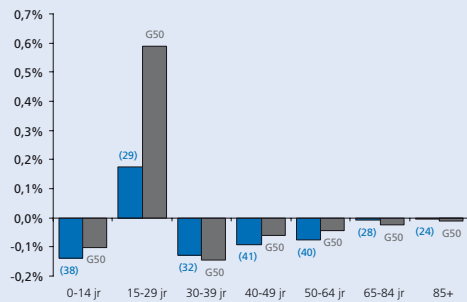

Migratiebalans

Migratiesaldo gecorrigeerd voor nieuwbouw

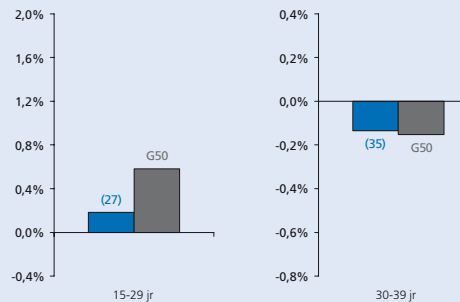

Vergrijzing

Aantal 65-plussers als percentage van de bevolking

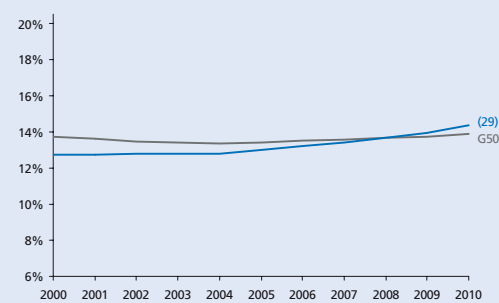

Vergroening

Aantal 15-29-jarigen als percentage van de bevolking

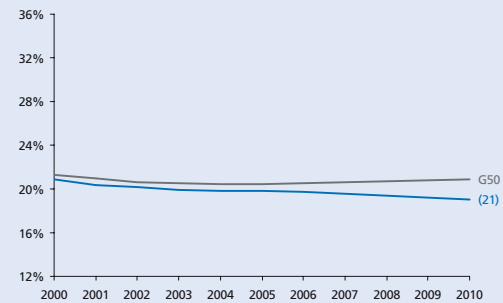

Hoogopgeleiden

Aantal hoogopgeleiden als percentage van de beroepsbevolking

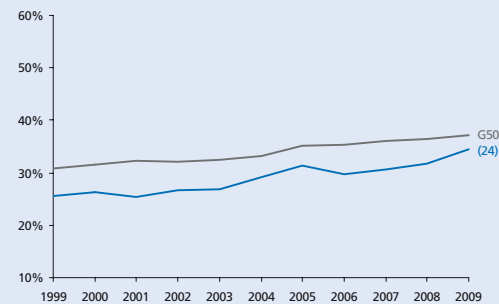

Human capital

Omvang creatieve klasse en nerds als percentage van de beroepsbevolking

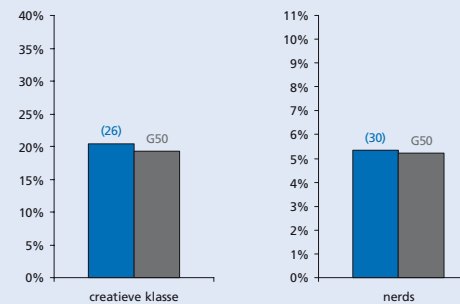

Eenoudergezinnen

Jonge eenoudergezinnen als percentage van de beroepsbevolking

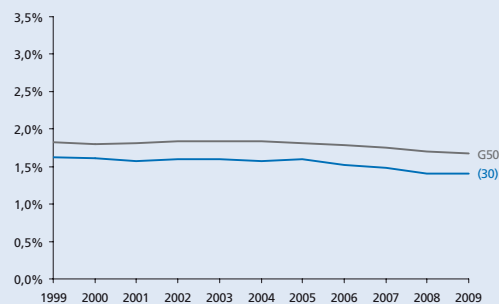

Gezinnen met kinderen

Aantal gezinnen met kinderen als percentage van het aantal huishoudens

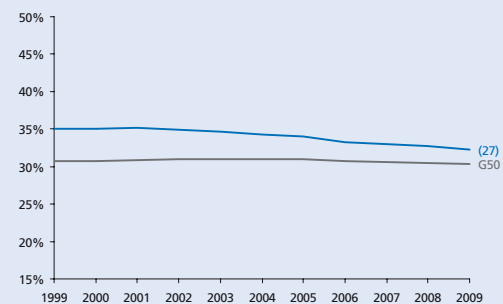

THEMA KRIMP

- Alkmaar
- Almelo
- Almere
- Alphen aan den Rijn
- Amersfoort
- Amstelveen
- Amsterdam
- Apeldoorn
- Arnhem
- Bergen op Zoom
- Breda
- Delft
- Den Haag
- Deventer
- Dordrecht
- Ede
- Eindhoven
- Emmen
- Enschede
- Gouda
- Groningen
- Haarlem
- Haarlemmermeer
- Heerlen
- Helmond
- Hengelo (O.)
- 's-Hertogenbosch
- Hilversum
- Hoorn
- Leeuwarden
- Leiden
- Leidschendam-Voorburg
- Lelystad
- Maastricht
- Nijmegen
- Oss
- Purmerend
- Roosendaal
- Rotterdam
- Schiedam
- Sittard-Geleen
- Spijkensise
- Tilburg
- Utrecht
- Velsen
- Venlo
- Vlaardingen
- Zaanstad
- Zoetermeer
- Zwolle

Werkgelegenheid

Aantal banen in de gemeente (index 1999 = 100)

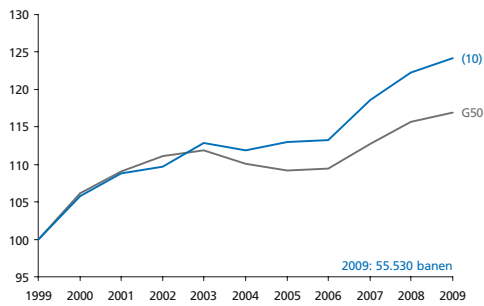

Stuwende werkgelegenheids groei

Werkgelegenheids groei die niet veroorzaakt wordt door bevolkings groei (index)

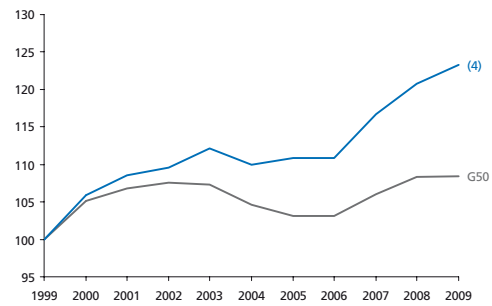

Werkgelegenheid in detailhandel en horeca

Aantal banen in de detailhandel en de horeca als perc. van het totaal aantal banen

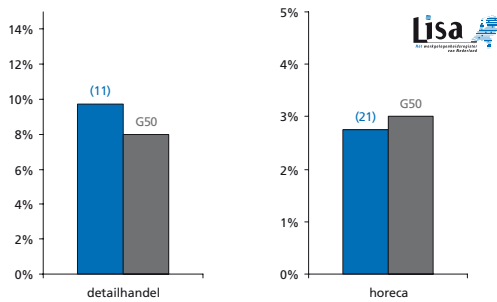

Werkgelegenheid in de zorg

Aantal banen in de zorg voor jongeren en ouderen als perc. van het totaal aantal banen

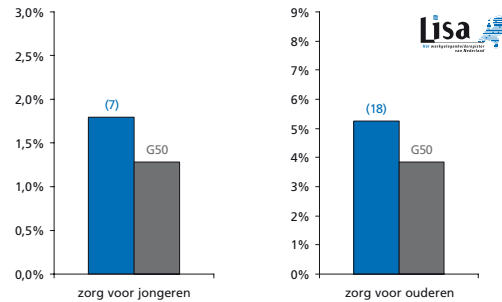

Netto participatiegraad

Totaal aantal mensen dat werkt als percentage van de potentiële beroepsbevolking

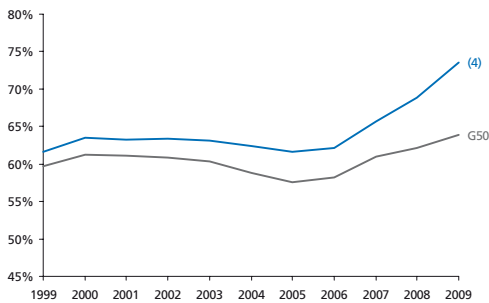

Kansen op de arbeidsmarkt

Aantal beschikbare banen per inwoner van de gemeente

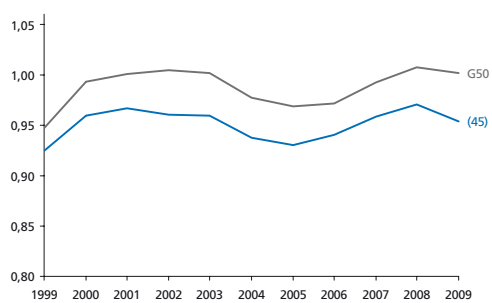

Arbeidsongeschiktheid

Aantal arbeidsongeschikten als percentage van de beroepsbevolking

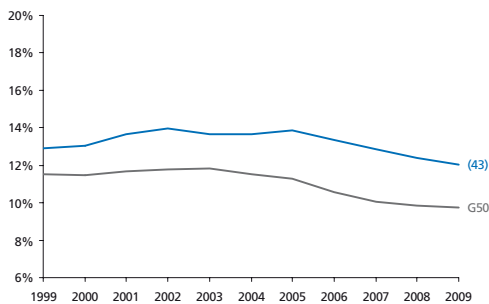

Bijstand

Aantal bijstandsgerechtigden als percentage van de beroepsbevolking

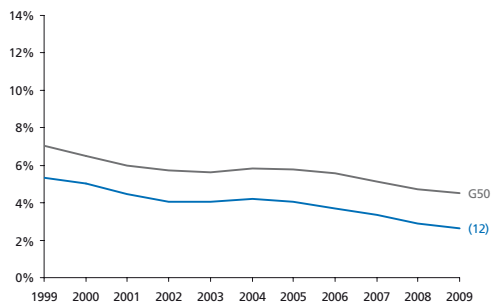

Jeugd- en langdurige werkloosheid

Langdurig (> 3 jr) en jeugdij (15 t/m 24 jr) werklozen als perc. van de beroepsbevolking

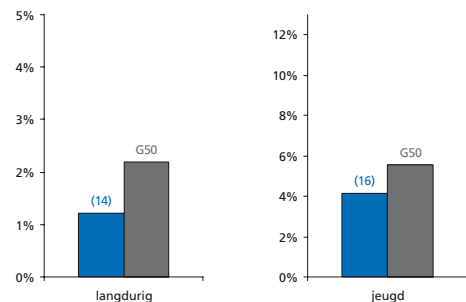

Armoede

Percentage huishoudens met inkomen < 105% van het sociaal minimum

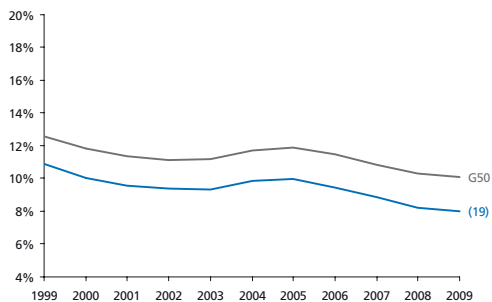

Bereikbaarheid van banen

Bereikbaarheid van banen vanuit de gemeente

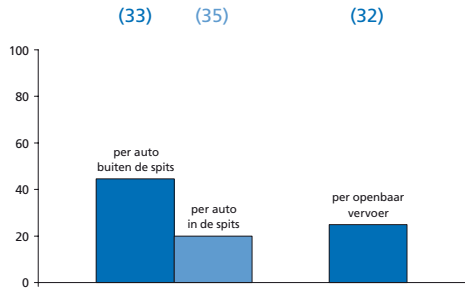

Onveiligheid

Gewogen samengestelde index o.b.v. geweldsmisdrijven en vernielingen

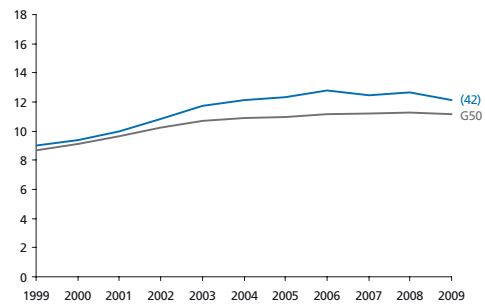

Culinair aanbod

Aantal restaurants (per 10.000 inwoners) en culinaire kwaliteit (index)

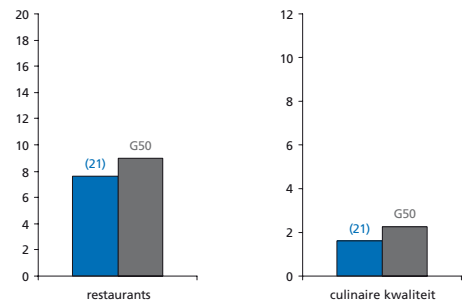

Percentage sociale huurwoningen

Aantal sociale huurwoningen als percentage van de woningvoorraad

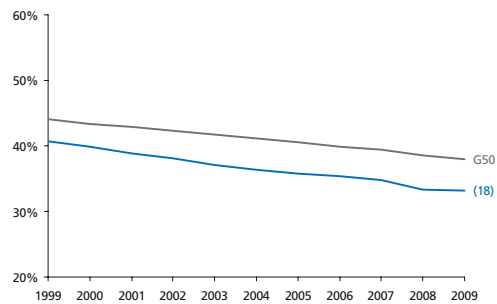

Huizenprijzen

Huizenprijzen per vierkante meter (gemiddelde en bandbreedte)

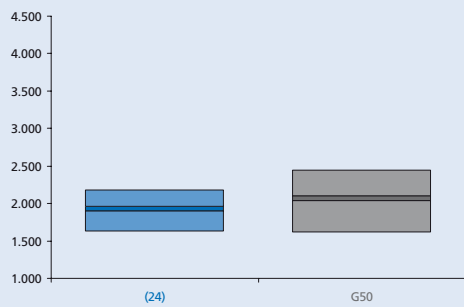

Winkels en leegstand

Winkels dagelijkse voorzieningen (p.1000 inw) en leegstaande winkels (% van totaal)

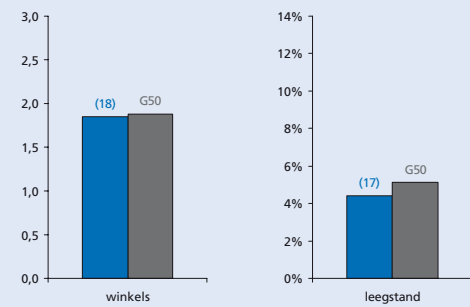

Podiumkunsten

Aantal theatervoorstellingen, popconcerten en klassieke concerten per 1000 inwoners

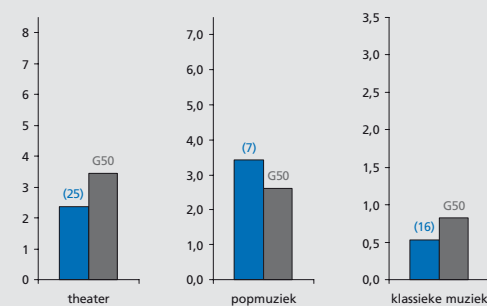

Erfgoed

Aantal rijksmonumenten en archeologische monumenten in de gemeente

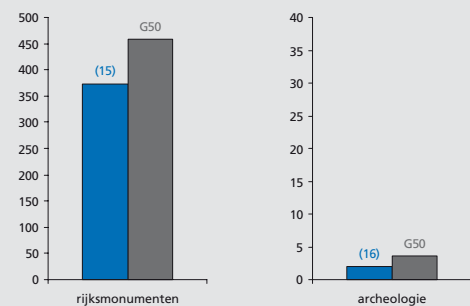

Musea en evenementen

Aantal musea (gewogen index) en evenementen (per 100.000 inwoners) in de gemeente

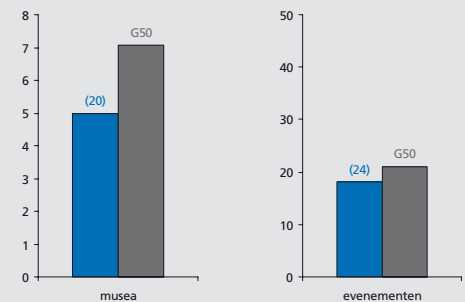

Voetbalindex

Aanwezigheid en succes van profvoetbalclubs in de gemeente (index)

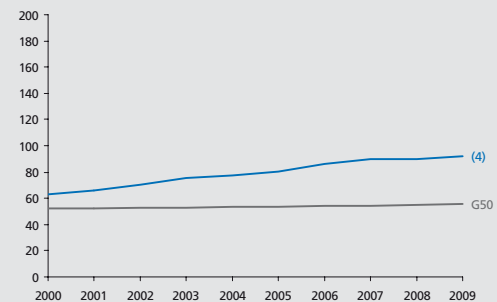

THEMA KRIMP

CULTUURMONITOR

Alkmaar

Almelo

Almere

Alphen

aan den Rijn

Amersfoort

Amstelveen

Amsterdam

Apeldoorn

Arnhem

Bergen op Zoom

Breda

Delft

Den Haag

Deventer

Dordrecht

Ede

Eindhoven

Emmen

Enschede

Gouda

Groningen

Haarlem

Haarlemmermeer

Heerlen

Helmond

Hengelo (O.)

's-Hertogenbosch

Hilversum

Hoorn

Leeuwarden

Leiden

Leidschendam-

Voorburg

Lelystad

Maastricht

Nijmegen

Oss

Purmerend

Roosendaal

Rotterdam

Schiedam

Sittard-Geleen

Spijkensise

Tilburg

Utrecht

Velsen

Venlo

Vlaardingse

Zaanstad

Zoetermeer

Zwolle



Almelo

Met 72.621 inwoners de
42^e gemeente van
Nederland

Grotestedenbeleid: ja

Voor alle lijn- en staafdiagrammen geldt:

- Almelo
- gemiddelde van 50 gemeenten

Bij de lijn of staaf van de gemeente staat het rangnummer op de ranglijst van de G50. De volledige ranglijsten staan in deel III. De beschrijving van de data en bronvermeldingen staan in deel IV.



Grondgebruik

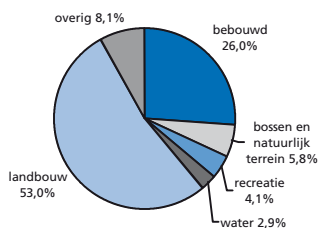

totale oppervlakte 6.940 ha

Woon aantrekkelijkheidsindex

De woon aantrekkelijkheidsindex bestaat uit:

	Ranking
bereikbaarheid van banen (per auto en OV)	(41)
cultureel aanbod	(47)
veiligheid	(8)
percentage koopwoningen	(14)
nabijheid natuurgebieden	(41)
culinair aanbod	(33)
aanwezigheid universiteit	(12)
percentage vooroorlogse woningen	(27)
woon aantrekkelijkheidsindex	(45)

Ranking gemeente op de index (1 = hoogste positie, 50 = laagste positie)

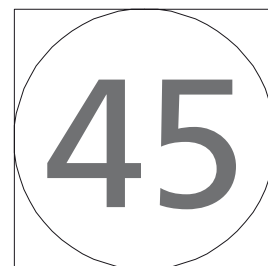
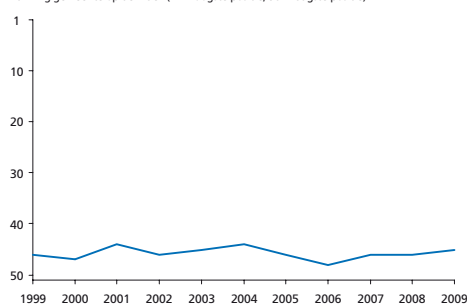

Sociaal-economische index

De sociaal-economische index bestaat uit:

	Ranking
bijstand	(41)
werkloosheid	(48)
arbeidsongeschiktheid	(46)
armoede	(47)
percentage laagopgeleiden	(43)
participatie vrouwen	(46)
banen	(12)
percentage groeisectoren	(16)
sociaal-economische index	(46)

Ranking gemeente op de index (1 = hoogste positie, 50 = laagste positie)

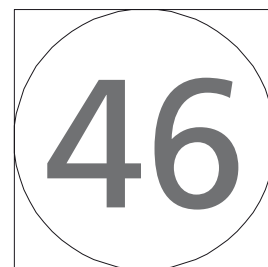
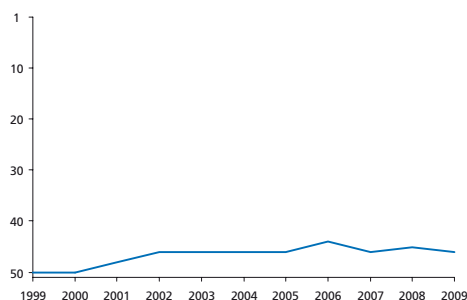

Bevolkingsontwikkeling

Totale bevolkingssomvang (index, 2000 = 100)

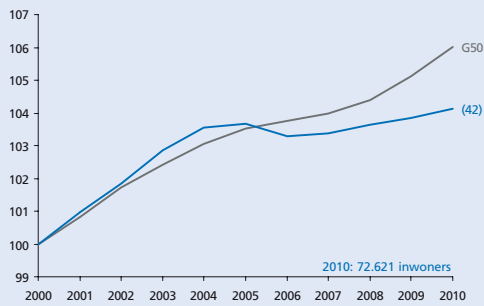

Opbouw bevolkingsontwikkeling

Bevolkingsgroei, geboorte, sterfte en migratiesaldo (2000-2010)

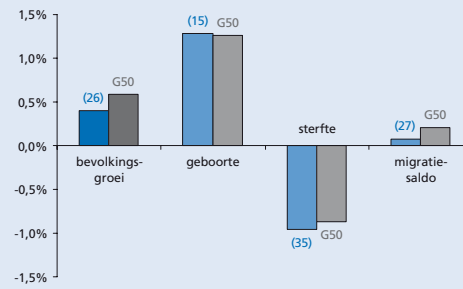

Migratiesaldo naar leeftijd

Migratiesaldo opgesplitst naar leeftijdscategorie

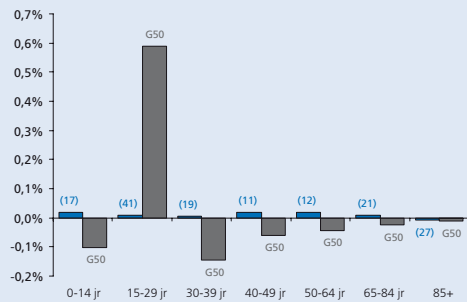

Migratiebalans

Migratiesaldo gecorrigeerd voor nieuwbouw

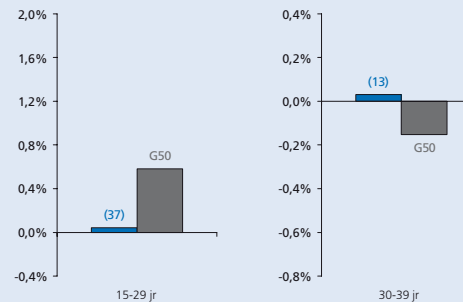

Vergrijzing

Aantal 65-plussers als percentage van de bevolking

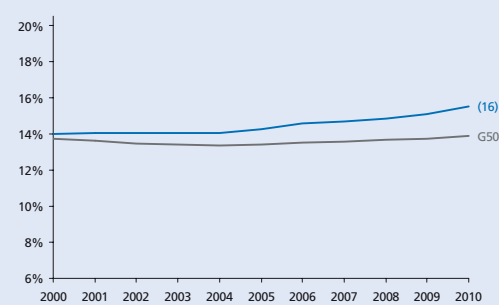

Vergroening

Aantal 15-29-jarigen als percentage van de bevolking

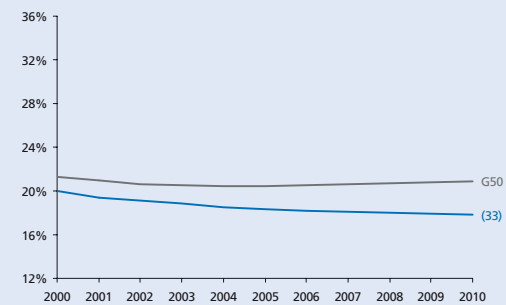

Hoogopgeleiden

Aantal hoogopgeleiden als percentage van de beroepsbevolking

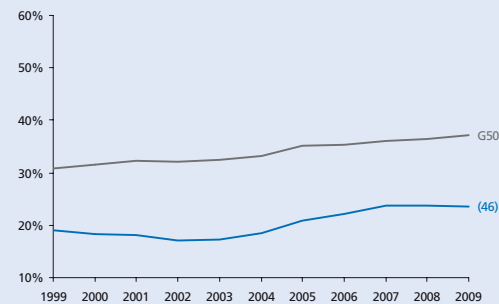

Human capital

Omvang creatieve klasse en nerds als percentage van de beroepsbevolking

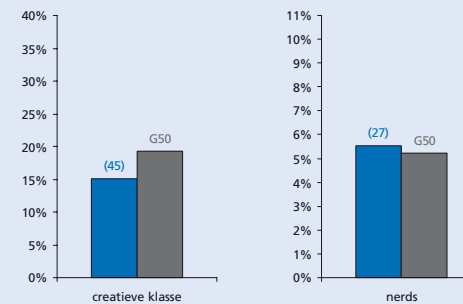

Eenoudergezinnen

Jonge eenoudergezinnen als percentage van de beroepsbevolking

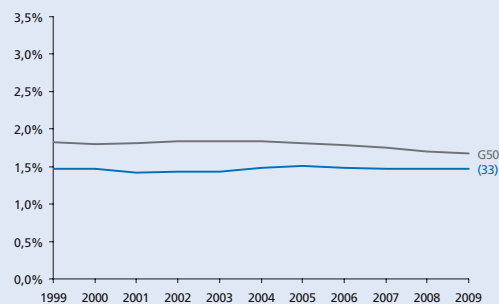

Gezinnen met kinderen

Aantal gezinnen met kinderen als percentage van het aantal huishoudens

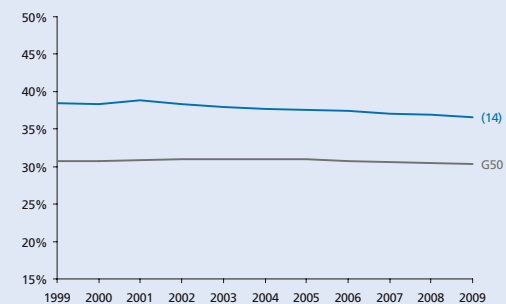

THEMA KRIMP

- Alkmaar
- Almelo**
- Almere
- Alphen aan den Rijn
- Amersfoort
- Amstelveen
- Amsterdam
- Apeldoorn
- Arnhem
- Bergen op Zoom
- Breda
- Delft
- Den Haag
- Deventer
- Dordrecht
- Ede
- Eindhoven
- Emmen
- Enschede
- Gouda
- Groningen
- Haarlem
- Haarlemmermeer
- Heerlen
- Helmond
- Hengelo (O.)
- 's-Hertogenbosch
- Hilversum
- Hoorn
- Leeuwarden
- Leiden
- Leidschendam-Voorburg
- Lelystad
- Maastricht
- Nijmegen
- Oss
- Purmerend
- Roosendaal
- Rotterdam
- Schiedam
- Sittard-Geleen
- Spijknisse
- Tilburg
- Utrecht
- Velsen
- Venlo
- Vlaardingen
- Zaanstad
- Zoetermeer
- Zwolle

Werkgelegenheid

Aantal banen in de gemeente (index 1999 = 100)

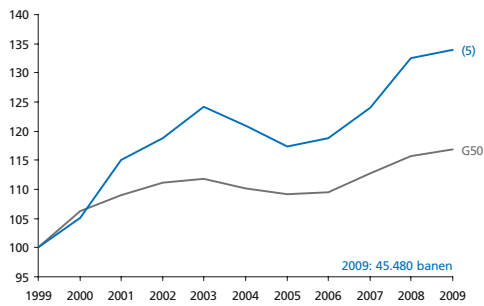

Stuwende werkgelegenheids groei

Werkgelegenheids groei die niet veroorzaakt wordt door bevolkings groei (index)

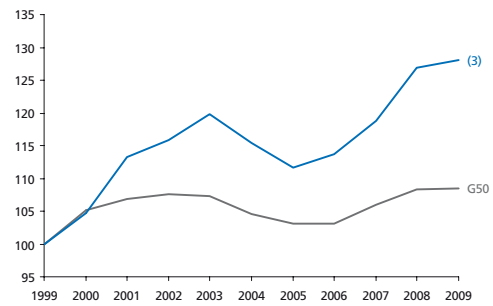

Werkgelegenheid in detailhandel en horeca

Aantal banen in de detailhandel en de horeca als perc. van het totaal aantal banen

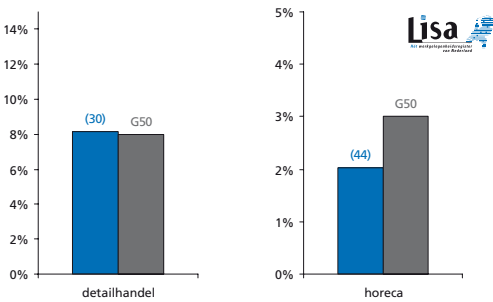

Werkgelegenheid in de zorg

Aantal banen in de zorg voor jongeren en ouderen als perc. van het totaal aantal banen

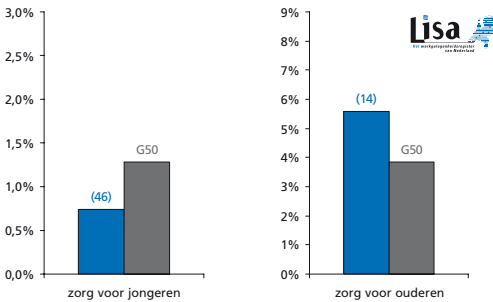

Netto participatiegraad

Totaal aantal mensen dat werkt als percentage van de potentiële beroepsbevolking

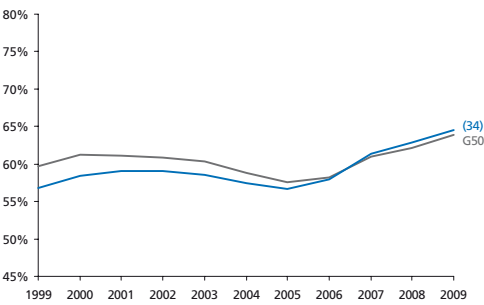

Kansen op de arbeidsmarkt

Aantal beschikbare banen per inwoner van de gemeente

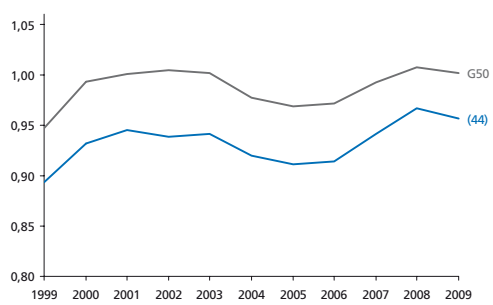

Arbeidsongeschiktheid

Aantal arbeidsongeschikten als percentage van de beroepsbevolking

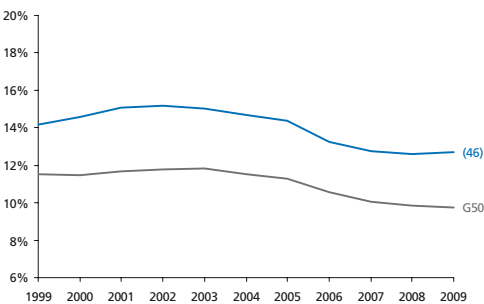

Bijstand

Aantal bijstandsgerechtigden als percentage van de beroepsbevolking

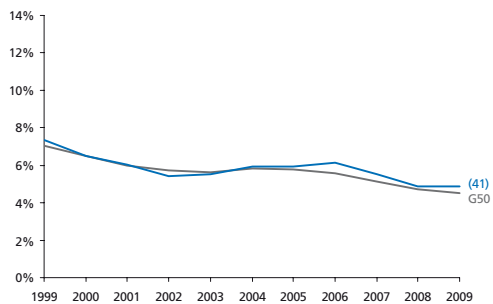

Jeugd- en langdurige werkloosheid

Langdurig (> 3 jr) en jeugdij (15 t/m 24 jr) werklozen als perc. van de beroepsbevolking

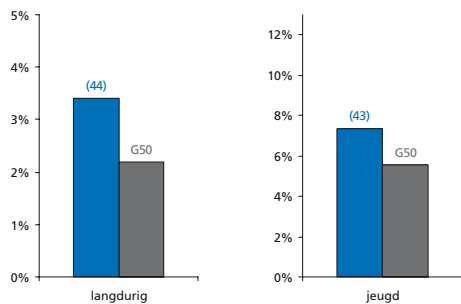

Armoede

Percentage huishoudens met inkomen < 105% van het sociaal minimum

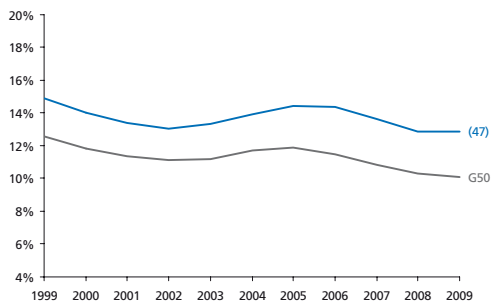

Bereikbaarheid van banen

Bereikbaarheid van banen vanuit de gemeente

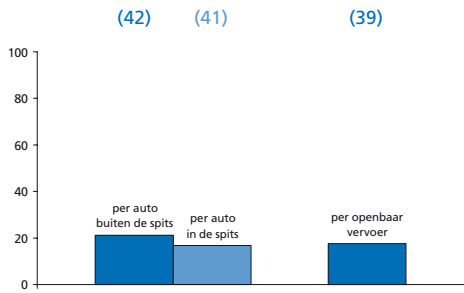

Onveiligheid

Gewogen samengestelde index o.b.v. geweldsmisdrijven en vernielingen

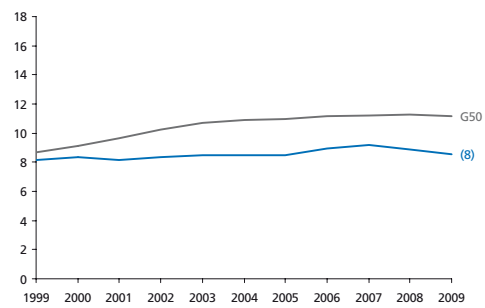

Culinair aanbod

Aantal restaurants (per 10.000 inwoners) en culinaire kwaliteit (index)

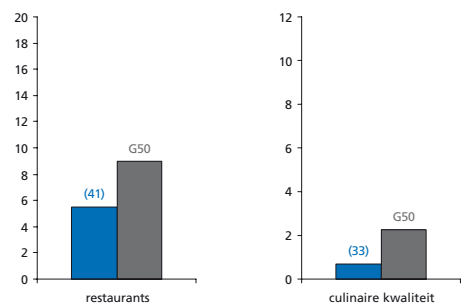

Percentage sociale huurwoningen

Aantal sociale huurwoningen als percentage van de woningvoorraad

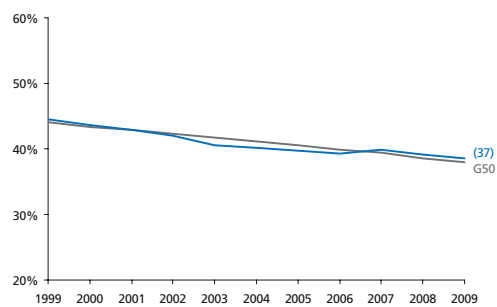

Huizenprijzen

Huizenprijzen per vierkante meter (gemiddelde en bandbreedte)

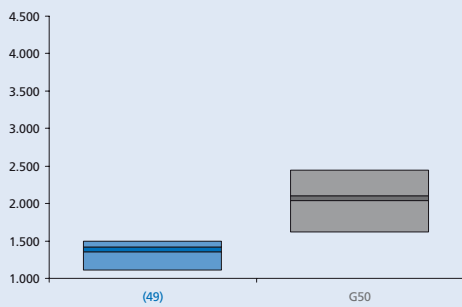

Winkels en leegstand

Winkels dagelijkse voorzieningen (p.1000 inw) en leegstaande winkels (% van totaal)

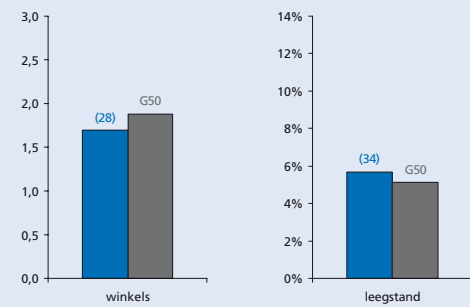

Podiumkunsten

Aantal theatervoorstellingen, popconcerten en klassieke concerten per 1000 inwoners

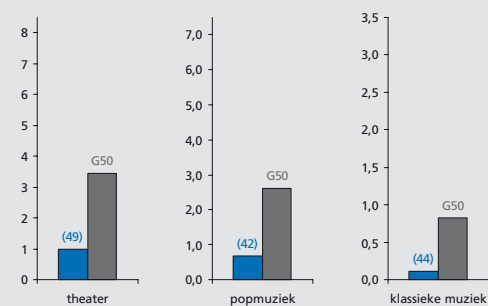

Erfgoed

Aantal rijksmonumenten en archeologische monumenten in de gemeente

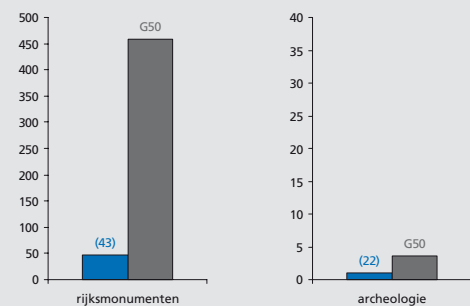

Musea en evenementen

Aantal musea (gewogen index) en evenementen (per 100.000 inwoners) in de gemeente

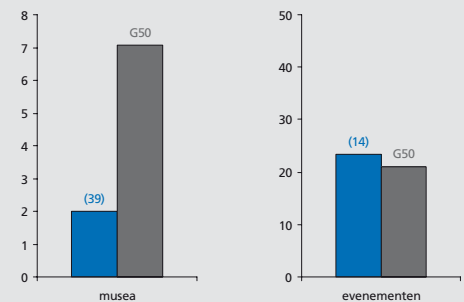

Voetbalindex

Aanwezigheid en succes van profvoetbalclubs in de gemeente (index)

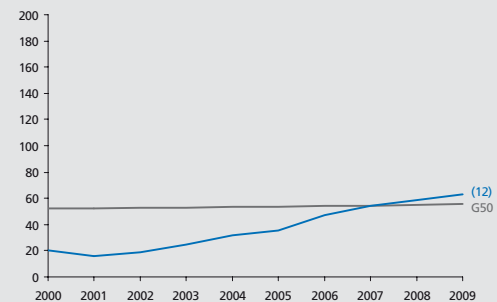

THEMA KRIMP

CULTUURMONITOR

- Alkmaar
- Almelo
- Almere
- Alphen aan den Rijn
- Amersfoort
- Amstelveen
- Amsterdam
- Apeldoorn
- Arnhem
- Bergen op Zoom
- Breda
- Delft
- Den Haag
- Deventer
- Dordrecht
- Ede
- Eindhoven
- Emmen
- Enschede
- Gouda
- Groningen
- Haarlem
- Haarlemmermeer
- Heerlen
- Helmond
- Hengelo (O.)
- 's-Hertogenbosch
- Hilversum
- Hoorn
- Leeuwarden
- Leiden
- Leidschendam-Voorburg
- Lelystad
- Maastricht
- Nijmegen
- Oss
- Purmerend
- Roosendaal
- Rotterdam
- Schiedam
- Sittard-Geleen
- Spijkensise
- Tilburg
- Utrecht
- Velsen
- Venlo
- Vlaardingen
- Zaanstad
- Zoetermeer
- Zwolle



Almere

Met 188.209 inwoners de
7^e gemeente van
N e d e r l a n d

Grotestedenbeleid: ja

Voor alle lijn- en staafdiagrammen geldt:

- Almere
- gemiddelde van 50 gemeenten

Bij de lijn of staaf van de gemeente staat het rangnummer op de ranglijst van de G50. De volledige ranglijsten staan in deel III. De volledige ranglijsten staan in deel III. De beschrijving van de data en bronvermeldingen staan in deel IV.



Grondgebruik

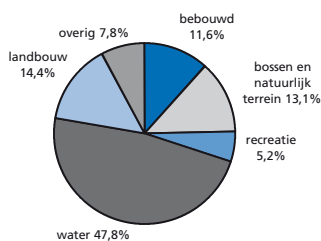

totale oppervlakte 24.877 ha

Woon aantrekkelijkheidsindex

De woon aantrekkelijkheidsindex bestaat uit:

Ranking	Ranking gemeente op de index (1 = hoogste positie, 50 = laagste positie)
bereikbaarheid van banen (per auto en OV)	(35)
cultureel aanbod	(49)
veiligheid	(33)
percentage koopwoningen	(7)
nabijheid natuurgebieden	(15)
culinair aanbod	(37)
aanwezigheid universiteit	(12)
percentage vooroorlogse woningen	(49)
woon aantrekkelijkheidsindex	(42)

Ranking gemeente op de index (1 = hoogste positie, 50 = laagste positie)

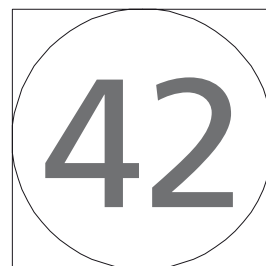
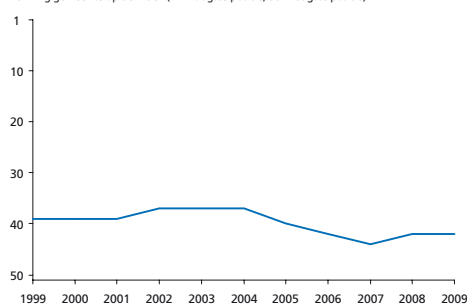

Sociaal-economische index

De sociaal-economische index bestaat uit:

Ranking	Ranking gemeente op de index (1 = hoogste positie, 50 = laagste positie)
bijstand	(23)
werkloosheid	(30)
arbeidsongeschiktheid	(16)
armoede	(22)
percentage laagopgeleiden	(34)
participatie vrouwen	(24)
banen	(48)
percentage groeisectoren	(8)
sociaal-economische index	(26)

Ranking gemeente op de index (1 = hoogste positie, 50 = laagste positie)

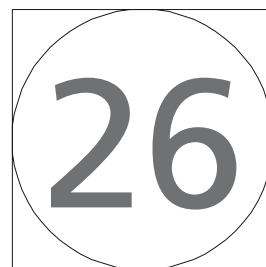
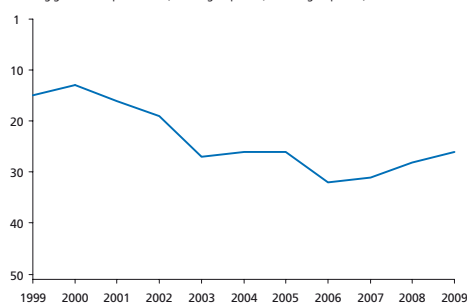

Bevolkingsontwikkeling

Totale bevolkingssomvang (index, 2000 = 100)

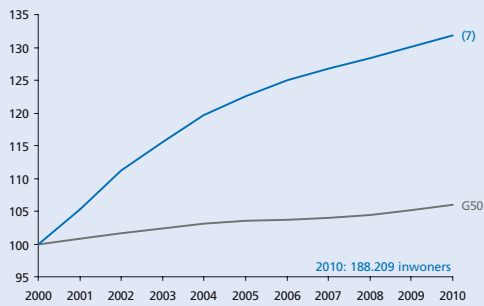

Opbouw bevolkingsontwikkeling

Bevolkingsgroei, geboorte, sterfte en migratiesaldo (2000-2010)

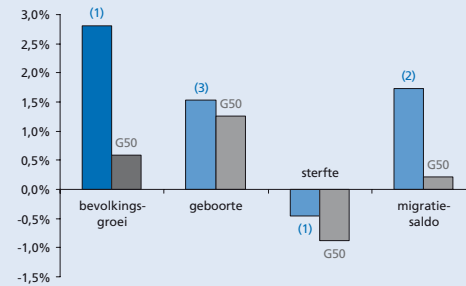

Migratiesaldo naar leeftijd

Migratiesaldo opgesplitst naar leeftijdscategorie

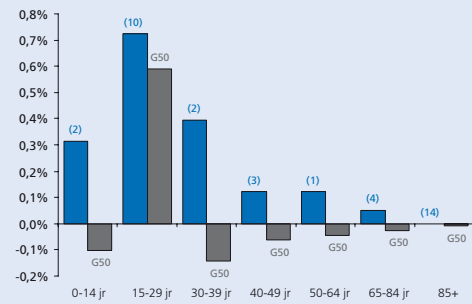

Migratiebalans

Migratiesaldo gecorrigeerd voor nieuwbouw

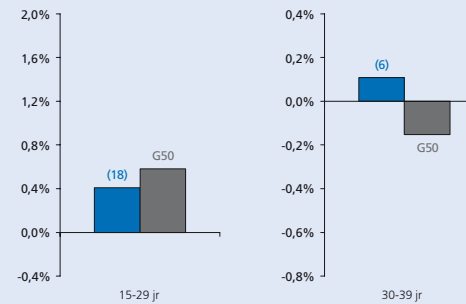

Vergrijzing

Aantal 65-plussers als percentage van de bevolking

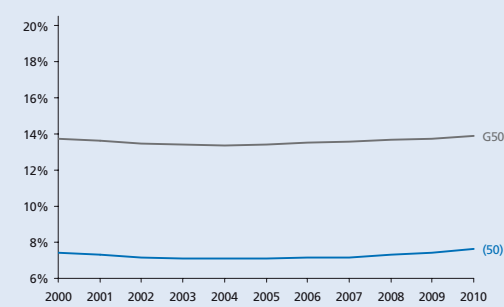

Vergroening

Aantal 15-29-jarigen als percentage van de bevolking

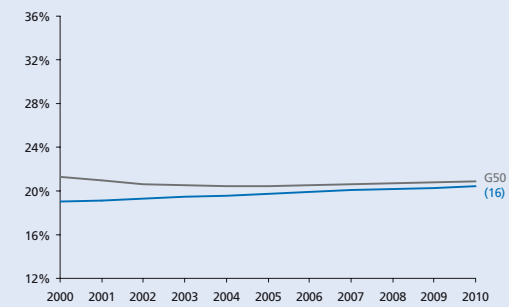

Hoogopgeleiden

Aantal hoogopgeleiden als percentage van de beroepsbevolking

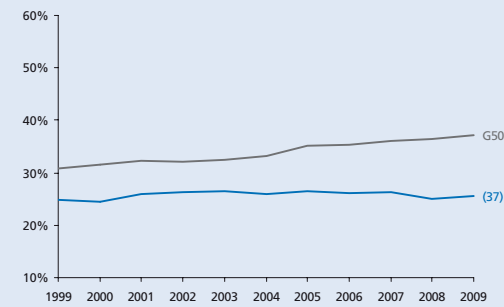

Human capital

Omvang creatieve klasse en nerds als percentage van de beroepsbevolking

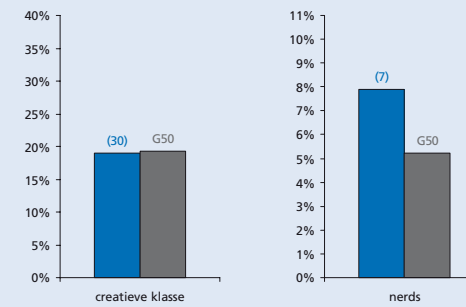

Eenoudergezinnen

Jonge eenoudergezinnen als percentage van de beroepsbevolking

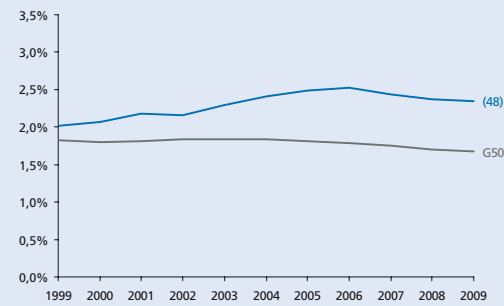

Gezinnen met kinderen

Aantal gezinnen met kinderen als percentage van het aantal huishoudens

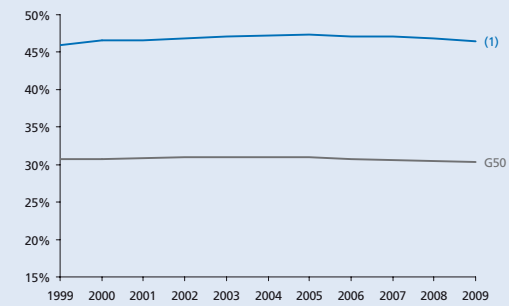

THEMA KRIMP

- Alkmaar
- Almelo
- Almere**
- Alphen aan den Rijn
- Amersfoort
- Amstelveen
- Amsterdam
- Apeldoorn
- Arnhem
- Bergen op Zoom
- Breda
- Delft
- Den Haag
- Deventer
- Dordrecht
- Ede
- Eindhoven
- Emmen
- Enschede
- Gouda
- Groningen
- Haarlem
- Haarlemmermeer
- Heerlen
- Helmond
- Hengelo (O.)
- 's-Hertogenbosch
- Hilversum
- Hoorn
- Leeuwarden
- Leiden
- Leidschendam-Voorburg
- Lelystad
- Maastricht
- Nijmegen
- Oss
- Purmerend
- Roosendaal
- Rotterdam
- Schiedam
- Sittard-Geleen
- Spijkernisse
- Tilburg
- Utrecht
- Velsen
- Venlo
- Vlaardingen
- Zaanstad
- Zoetermeer
- Zwolle

Werkgelegenheid

Aantal banen in de gemeente (index 1999 = 100)

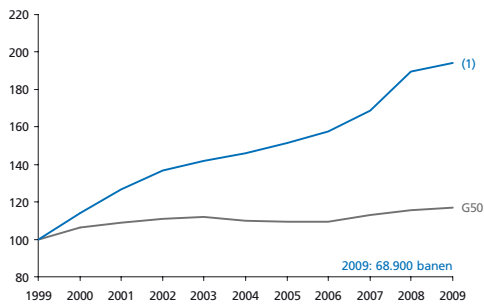

Stuwende werkgelegenheids groei

Werkgelegenheids groei die veroorzaakt wordt door bevolkings groei (index)

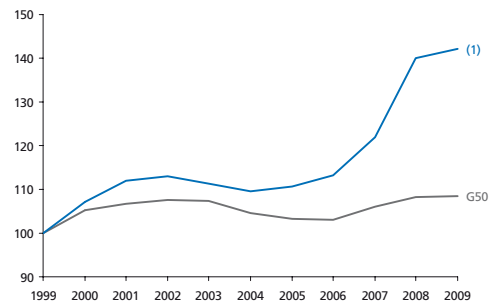

Werkgelegenheid in detailhandel en horeca

Aantal banen in de detailhandel en de horeca als perc. van het totaal aantal banen

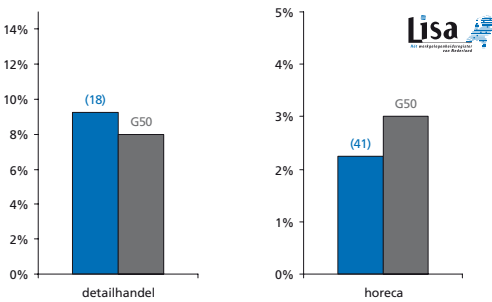

Werkgelegenheid in de zorg

Aantal banen in de zorg voor jongeren en ouderen als perc. van het totaal aantal banen

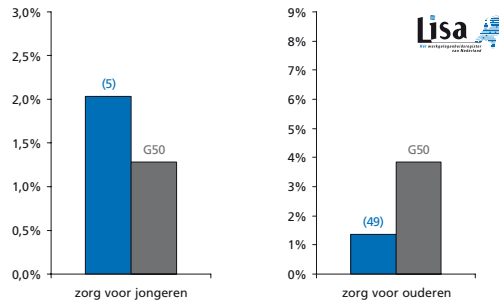

Netto participatiegraad

Totaal aantal mensen dat werkt als percentage van de potentiële beroepsbevolking

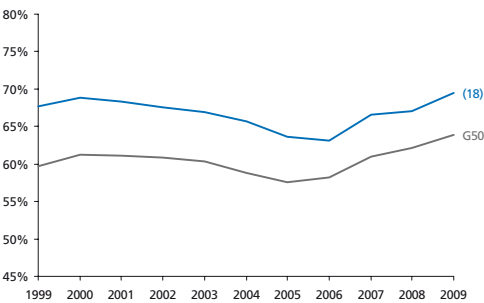

Kansen op de arbeidsmarkt

Aantal beschikbare banen per inwoner van de gemeente

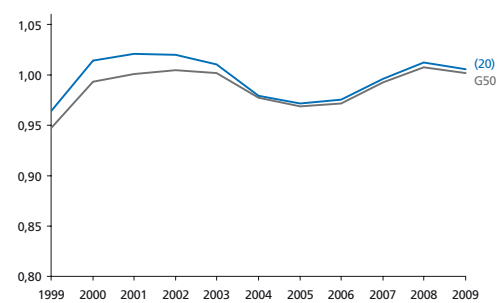

Arbeidsongeschiktheid

Aantal arbeidsongeschikten als percentage van de beroepsbevolking

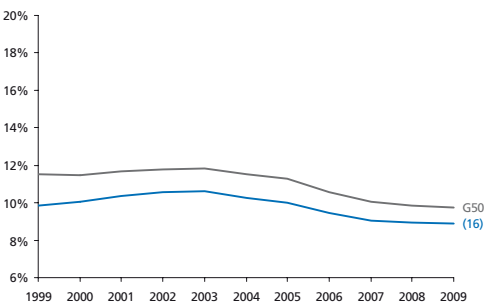

Bijstand

Aantal bijstandsgerechtigden als percentage van de beroepsbevolking

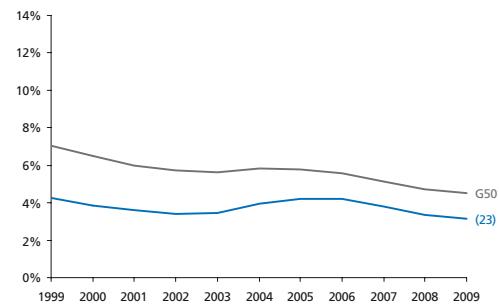

Jeugd- en langdurige werkloosheid

Langdurig (> 3 jr) en jeugdij (15 t/m 24 jr) werklozen als perc. van de beroepsbevolking

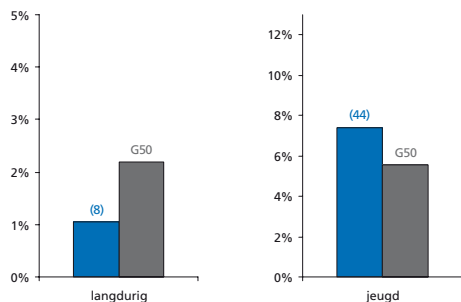

Armoede

Percentage huishoudens met inkomen < 105% van het sociaal minimum

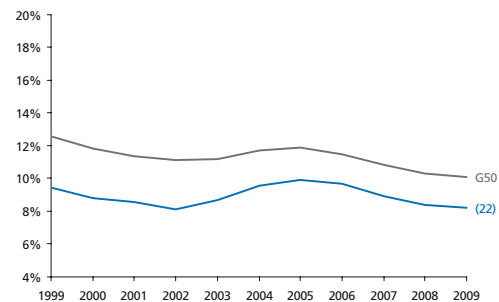

Bereikbaarheid van banen

Bereikbaarheid van banen vanuit de gemeente

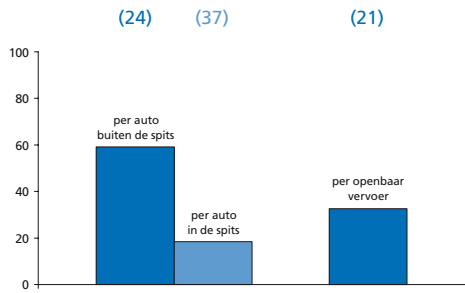

Onveiligheid

Gewogen samengestelde index o.b.v. geweldsmisdrijven en vernielingen

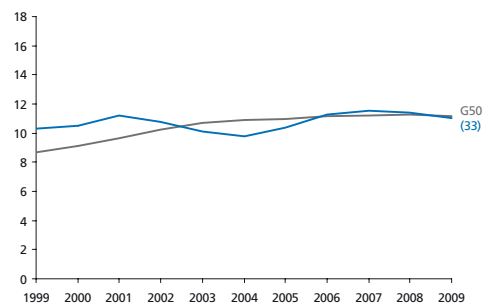

Culinair aanbod

Aantal restaurants (per 10.000 inwoners) en culinaire kwaliteit (index)

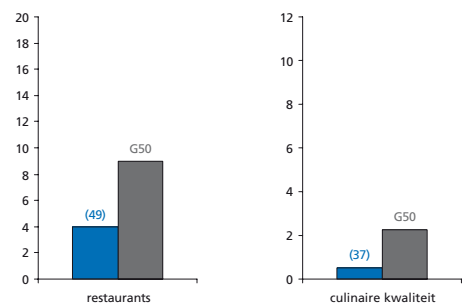

Percentage sociale huurwoningen

Aantal sociale huurwoningen als percentage van de woningvoorraad

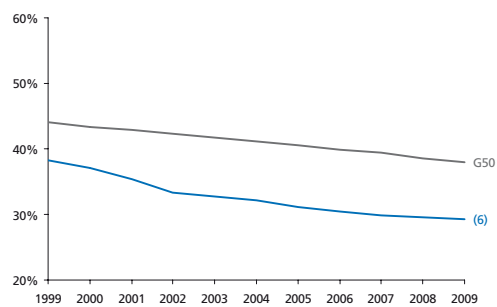

Huizenprijzen

Huizenprijzen per vierkante meter (gemiddelde en bandbreedte)

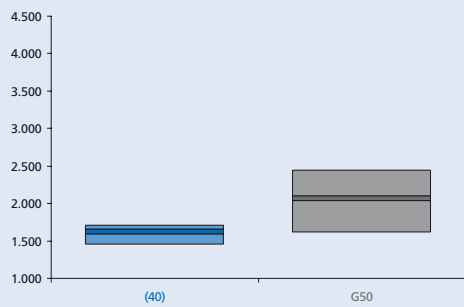

Winkels en leegstand

Winkels dagelijkse voorzieningen (p.1000 inw) en leegstaande winkels (% van totaal)

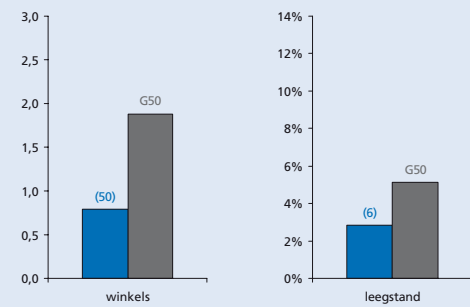

Podiumkunsten

Aantal theatervoorstellingen, popconcerten en klassieke concerten per 1000 inwoners

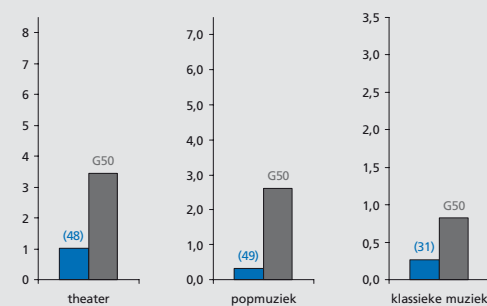

Erfgoed

Aantal rijksmonumenten en archeologische monumenten in de gemeente

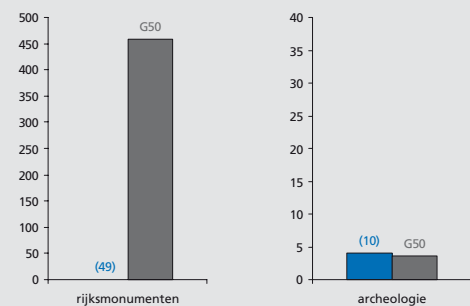

Musea en evenementen

Aantal musea (gewogen index) en evenementen (per 100.000 inwoners) in de gemeente

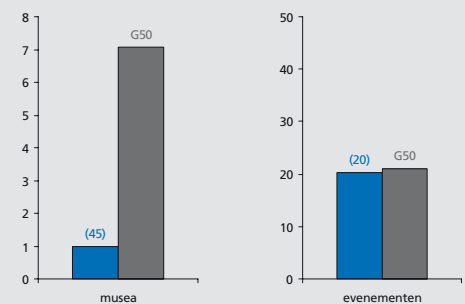

Voetbalindex

Aanwezigheid en succes van profvoetbalclubs in de gemeente (index)

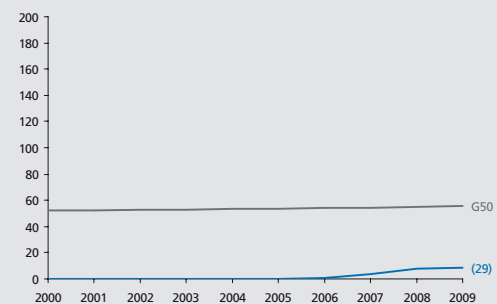

THEMA KRIMP

CULTUURMONITOR

- Alkmaar
- Almelo
- Almere
- Alphen aan den Rijn
- Amersfoort
- Amstelveen
- Amsterdam
- Apeldoorn
- Arnhem
- Bergen op Zoom
- Breda
- Delft
- Den Haag
- Deventer
- Dordrecht
- Ede
- Eindhoven
- Emmen
- Enschede
- Gouda
- Groningen
- Haarlem
- Haarlemmermeer
- Heerlen
- Helmond
- Hengelo (O.)
- 's-Hertogenbosch
- Hilversum
- Hoorn
- Leeuwarden
- Leiden
- Leidschendam-Voorburg
- Lelystad
- Maastricht
- Nijmegen
- Oss
- Purmerend
- Roosendaal
- Rotterdam
- Schiedam
- Sittard-Geleen
- Spijkensise
- Tilburg
- Utrecht
- Velsen
- Venlo
- Vlaardingen
- Zaanstad
- Zoetermeer
- Zwolle



Alphen aan den Rijn

Met 72.577 inwoners de
43^e gemeente van
Nederland

Grotestedenbeleid: nee

Voor alle lijn- en staafdiagrammen geldt:

- Alphen aan den Rijn
- gemiddelde van 50 gemeenten

Bij de lijn of staaf van de gemeente staat het rangnummer op de ranglijst van de G50. De volledige ranglijsten staan in deel III. De volledige beschrijving van de data en bronvermeldingen staan in deel IV.



Grondgebruik

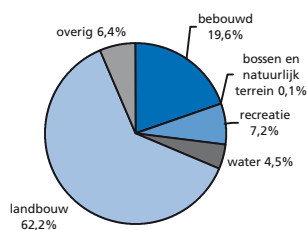

totale oppervlakte 5.768 ha

Woon aantrekkelijkheidsindex

De woon aantrekkelijkheidsindex bestaat uit:

	Ranking
bereikbaarheid van banen (per auto en OV)	(7)
cultureel aanbod	(29)
veiligheid	(7)
percentage koopwoningen	(8)
nabijheid natuurgebieden	(27)
culinair aanbod	(43)
aanwezigheid universiteit	(12)
percentage vooroorlogse woningen	(42)
woon aantrekkelijkheidsindex	(14)

Ranking gemeente op de index (1 = hoogste positie, 50 = laagste positie)

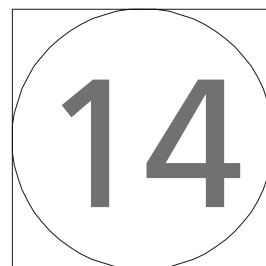
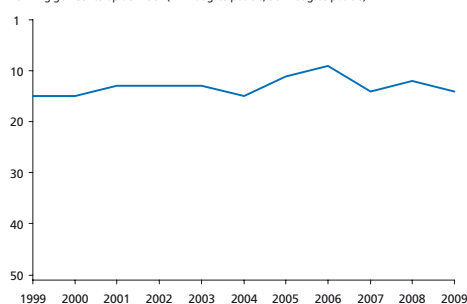

Sociaal-economische index

De sociaal-economische index bestaat uit:

	Ranking
bijstand	(3)
werkloosheid	(1)
arbeidsongeschiktheid	(3)
armoede	(3)
percentage laagopgeleiden	(31)
participatie vrouwen	(2)
banen	(43)
percentage groeisectoren	(45)
sociaal-economische index	(6)

Ranking gemeente op de index (1 = hoogste positie, 50 = laagste positie)

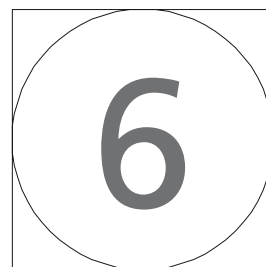
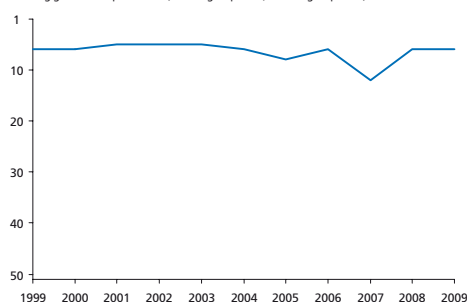

Bevolkingsontwikkeling

Totale bevolkingssomvang (index, 2000 = 100)

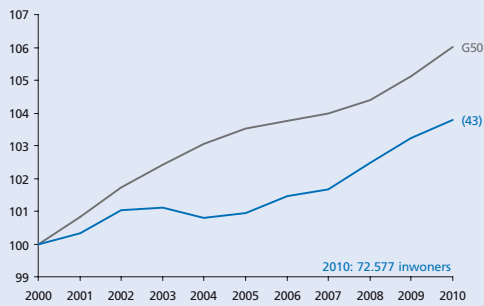

Opbouw bevolkingsontwikkeling

Bevolkingsgroei, geboorte, sterfte en migratiesaldo (2000-2010)

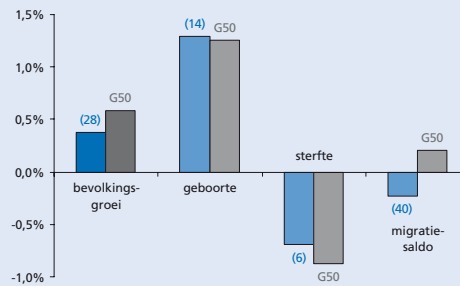

Migratiesaldo naar leeftijd

Migratiesaldo opgesplitst naar leeftijdscategorie

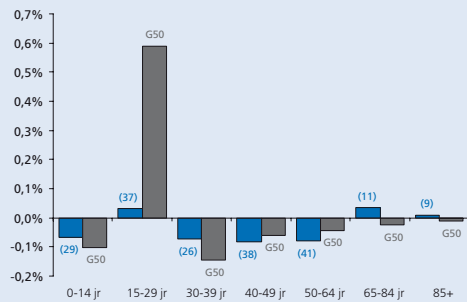

Migratiebalans

Migratiesaldo gecorrigeerd voor nieuwbouw

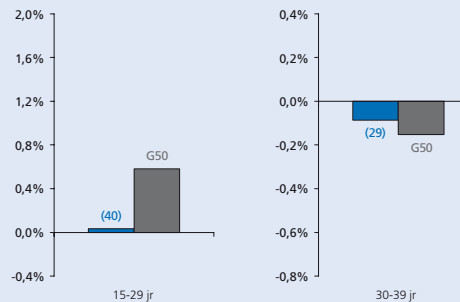

Vergrijzing

Aantal 65-plussers als percentage van de bevolking

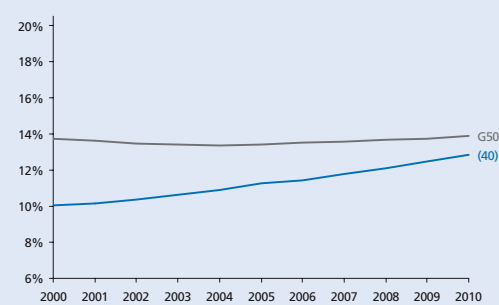

Vergroening

Aantal 15-29-jarigen als percentage van de bevolking

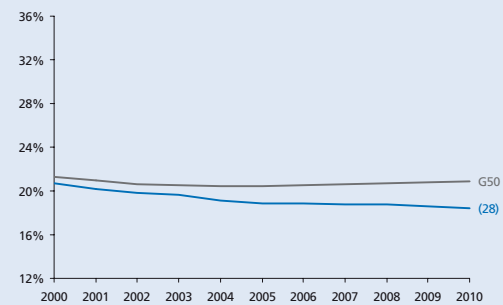

Hoogopgeleiden

Aantal hoogopgeleiden als percentage van de beroepsbevolking

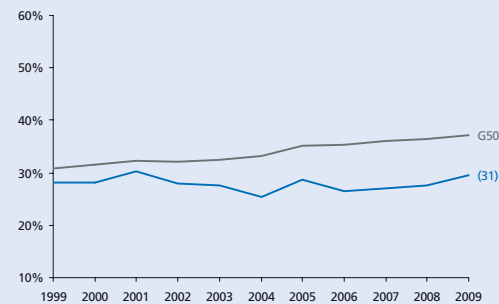

Human capital

Omvang creatieve klasse en nerds als percentage van de beroepsbevolking

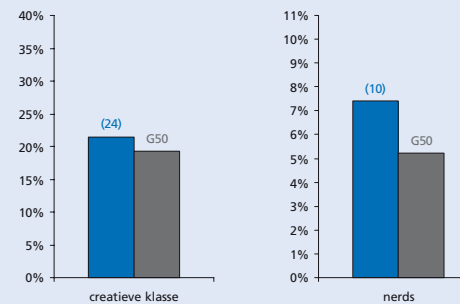

Eenoudergezinnen

Jonge eenoudergezinnen als percentage van de beroepsbevolking

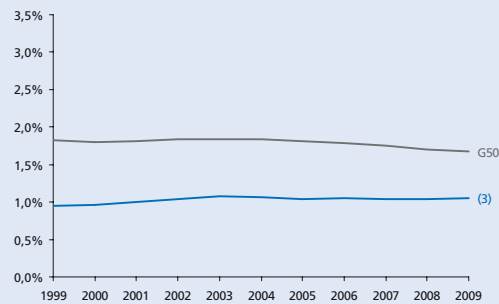

Gezinnen met kinderen

Aantal gezinnen met kinderen als percentage van het aantal huishoudens

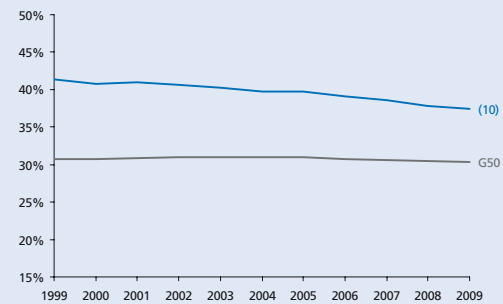

THEMA KRIMP

- Alkmaar
- Almelo
- Almere
- Alphen aan den Rijn**
- Amersfoort
- Amstelveen
- Amsterdam
- Apeldoorn
- Arnhem
- Bergen op Zoom
- Breda
- Delft
- Den Haag
- Deventer
- Dordrecht
- Ede
- Eindhoven
- Emmen
- Enschede
- Gouda
- Groningen
- Haarlem
- Haarlemmermeer
- Heerlen
- Helmond
- Hengelo (O.)
- 's-Hertogenbosch
- Hilversum
- Hoorn
- Leeuwarden
- Leiden
- Leidschendam-Voorburg
- Lelystad
- Maastricht
- Nijmegen
- Oss
- Purmerend
- Roosendaal
- Rotterdam
- Schiedam
- Sittard-Geleen
- Spijkensisse
- Tilburg
- Utrecht
- Velsen
- Venlo
- Vlaardingen
- Zaanstad
- Zoetermeer
- Zwolle

Werkgelegenheid

Aantal banen in de gemeente (index 1999 = 100)

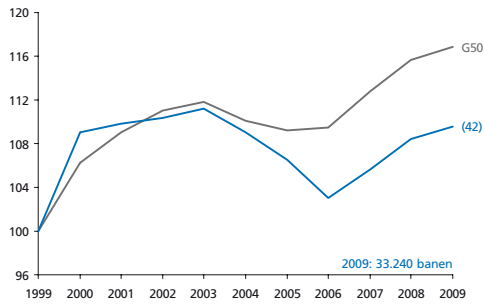

Stuwende werkgelegenheids groei

Werkgelegenheids groei die niet veroorzaakt wordt door bevolkings groei (index)

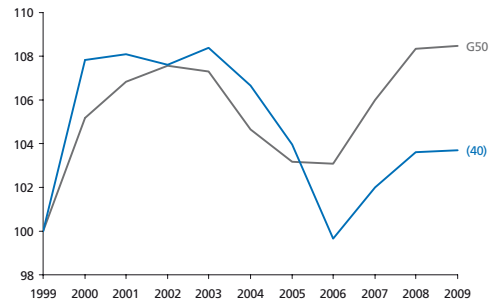

Werkgelegenheid in detailhandel en horeca

Aantal banen in de detailhandel en de horeca als perc. van het totaal aantal banen

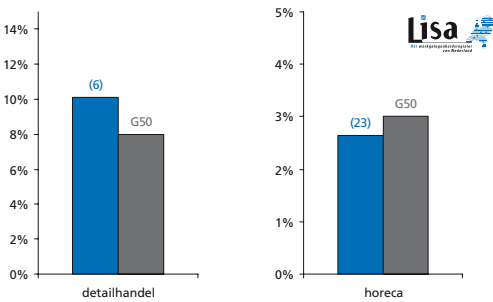

Werkgelegenheid in de zorg

Aantal banen in de zorg voor jongeren en ouderen als perc. van het totaal aantal banen

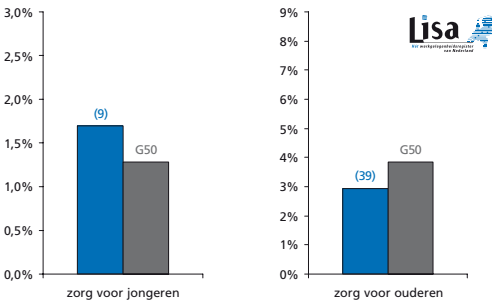

Netto participatiegraad

Totaal aantal mensen dat werkt als percentage van de potentiële beroepsbevolking

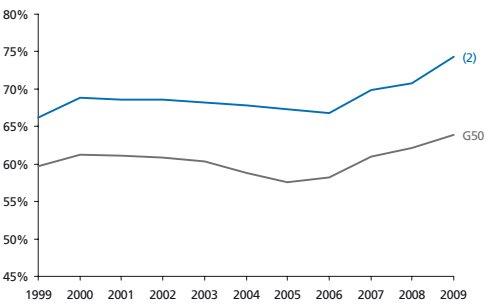

Kansen op de arbeidsmarkt

Aantal beschikbare banen per inwoner van de gemeente

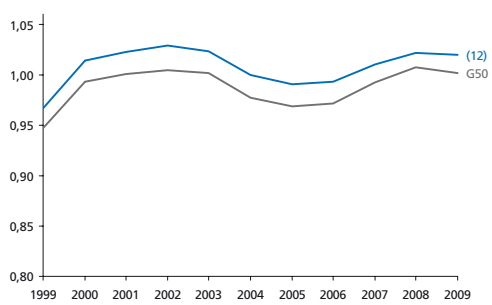

Arbeidsongeschiktheid

Aantal arbeidsongeschikten als percentage van de beroepsbevolking

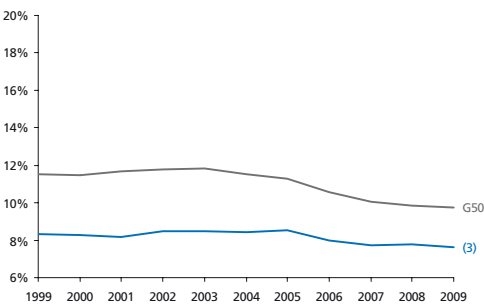

Bijstand

Aantal bijstandsgerechtigden als percentage van de beroepsbevolking

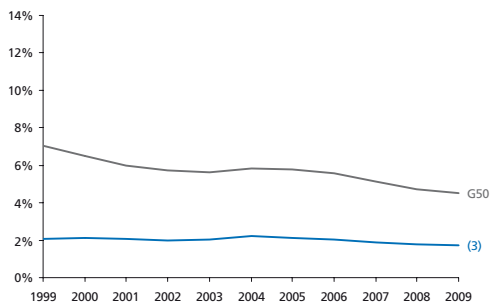

Jeugd- en langdurige werkloosheid

Langdurig (> 3 jr) en jeugdij (15 t/m 24 jr) werklozen als perc. van de beroepsbevolking

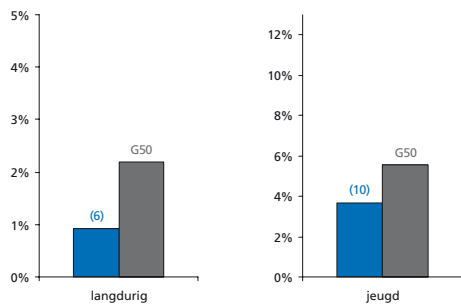

Armoede

Percentage huishoudens met inkomen < 105% van het sociaal minimum

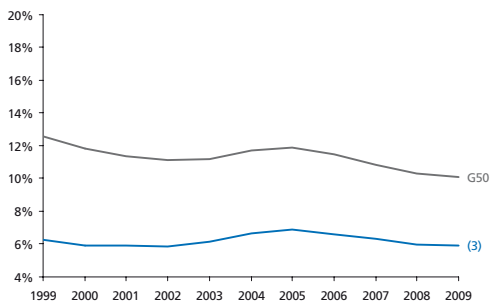

Bereikbaarheid van banen

Bereikbaarheid van banen vanuit de gemeente

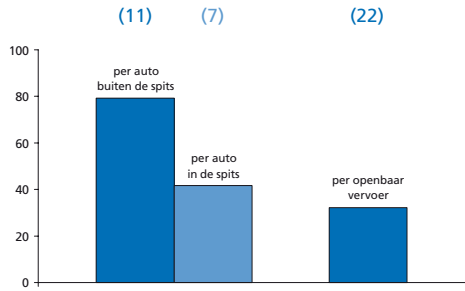

Onveiligheid

Gewogen samengestelde index o.b.v. geweldsmisdrijven en vernielingen

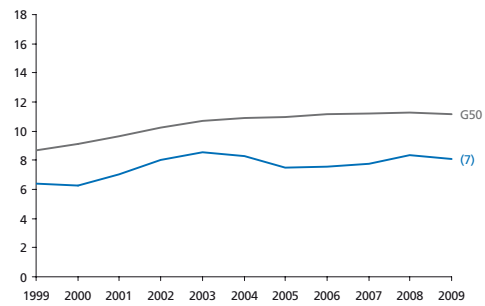

Culinair aanbod

Aantal restaurants (per 10.000 inwoners) en culinaire kwaliteit (index)

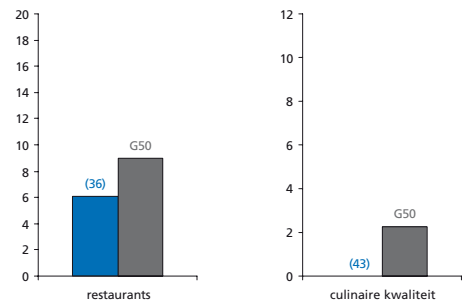

Percentage sociale huurwoningen

Aantal sociale huurwoningen als percentage van de woningvoorraad

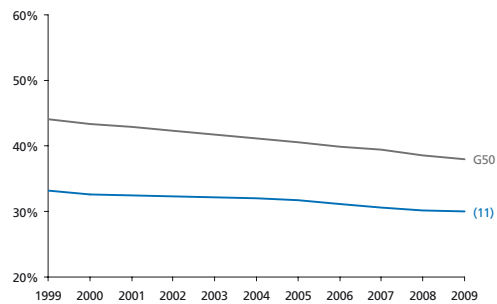

Huizenprijzen

Huizenprijzen per vierkante meter (gemiddelde en bandbreedte)

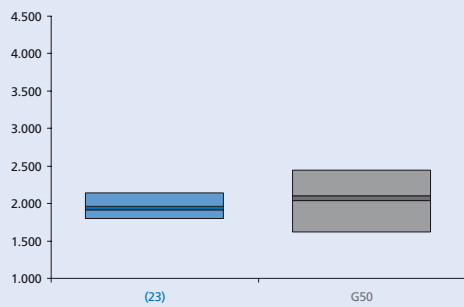

Winkels en leegstand

Winkels dagelijkse voorzieningen (p.1000 inw) en leegstaande winkels (% van totaal)

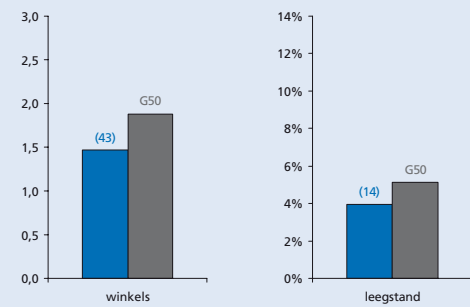

Podiumkunsten

Aantal theatervoorstellingen, popconcerten en klassieke concerten per 1000 inwoners

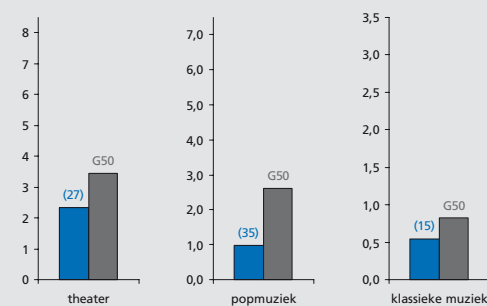

Erfgoed

Aantal rijksmonumenten en archeologische monumenten in de gemeente

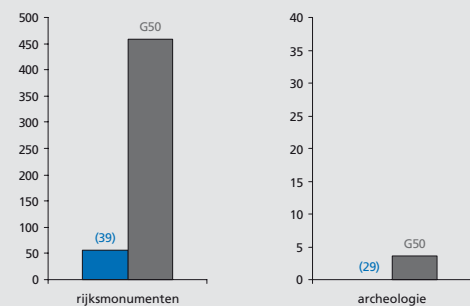

Musea en evenementen

Aantal musea (gewogen index) en evenementen (per 100.000 inwoners) in de gemeente

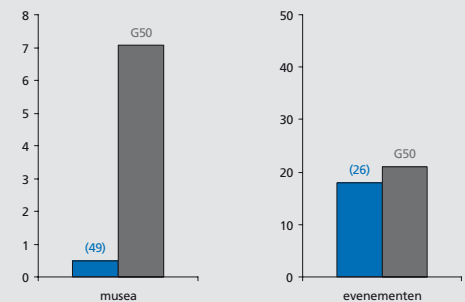

Voetbalindex

Aanwezigheid en succes van profvoetbalclubs in de gemeente (index)

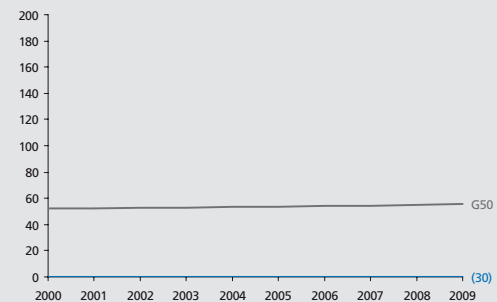

THEMA KRIMP

CULTUURMONITOR

- Alkmaar
- Almelo
- Almere
- Alphen aan den Rijn
- Amersfoort
- Amstelveen
- Amsterdam
- Apeldoorn
- Arnhem
- Bergen op Zoom
- Breda
- Delft
- Den Haag
- Deventer
- Dordrecht
- Ede
- Eindhoven
- Emmen
- Enschede
- Gouda
- Groningen
- Haarlem
- Haarlemmermeer
- Heerlen
- Helmond
- Hengelo (O.)
- 's-Hertogenbosch
- Hilversum
- Hoorn
- Leeuwarden
- Leiden
- Leidschendam-Voorburg
- Lelystad
- Maastricht
- Nijmegen
- Oss
- Purmerend
- Roosendaal
- Rotterdam
- Schiedam
- Sittard-Geleen
- Spijkensise
- Tilburg
- Utrecht
- Velsen
- Venlo
- Vlaardingen
- Zaanstad
- Zoetermeer
- Zwolle



Amersfoort

Met 144.879 inwoners de
16^e gemeente van
Nederland

Grotestedenbeleid: ja

Voor alle lijn- en staafdiagrammen geldt:

- Amersfoort
- gemiddelde van 50 gemeenten

Bij de lijn of staaf van de gemeente staat het rangnummer op de ranglijst van de G50. De volledige ranglijsten staan in deel III. De volledige ranglijsten staan in deel III. De beschrijving van de data en bronvermeldingen staan in deel IV.



Grondgebruik

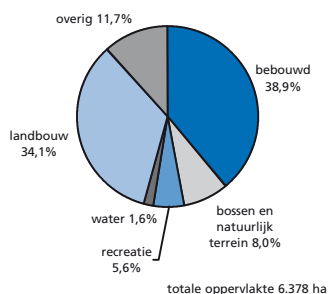

Woon aantrekkelijkheidsindex

De woon aantrekkelijkheidsindex bestaat uit:

Ranking	Ranking gemeente op de index (1 = hoogste positie, 50 = laagste positie)
bereikbaarheid van banen (per auto en OV)	(14)
cultureel aanbod	(36)
veiligheid	(17)
percentage koopwoningen	(25)
nabijheid natuurgebieden	(3)
culinair aanbod	(8)
aanwezigheid universiteit	(12)
percentage vooroorlogse woningen	(32)
woon aantrekkelijkheidsindex	(13)

Ranking gemeente op de index (1 = hoogste positie, 50 = laagste positie)

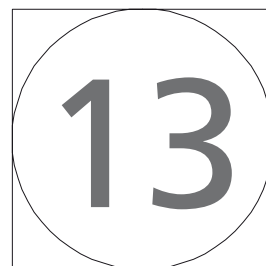
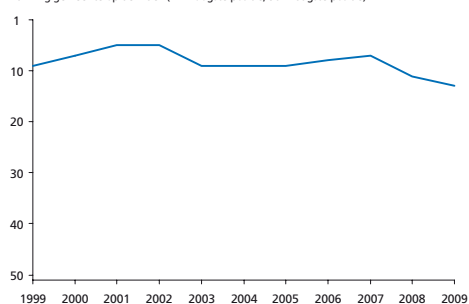

Sociaal-economische index

De sociaal-economische index bestaat uit:

Ranking	Ranking gemeente op de index (1 = hoogste positie, 50 = laagste positie)
bijstand	(11)
werkloosheid	(20)
arbeidsongeschiktheid	(23)
armoede	(7)
percentage laagopgeleiden	(8)
participatie vrouwen	(2)
banen	(25)
percentage groeisectoren	(5)
sociaal-economische index	(3)

Ranking gemeente op de index (1 = hoogste positie, 50 = laagste positie)

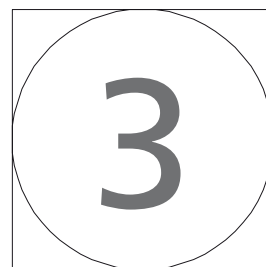
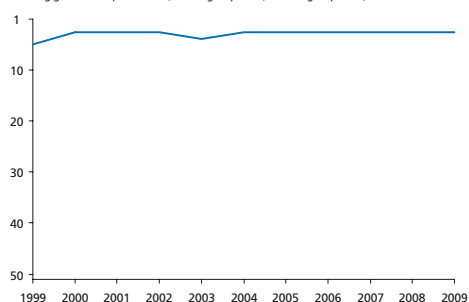

Bevolkingsontwikkeling

Totale bevolkingssomvang (index, 2000 = 100)

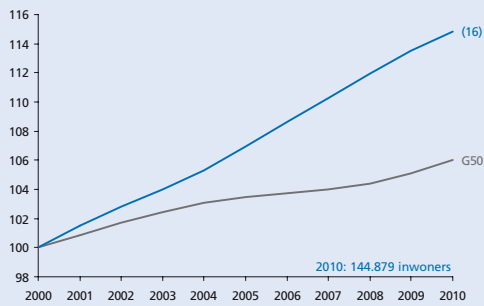

Migratiesaldo naar leeftijd

Migratiesaldo opgesplitst naar leeftijdscategorie

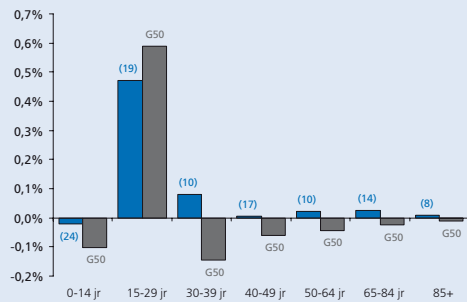

Vergrijzing

Aantal 65-plussers als percentage van de bevolking

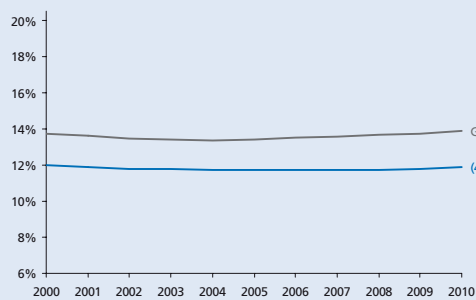

Hoogopgeleiden

Aantal hoogopgeleiden als percentage van de beroepsbevolking

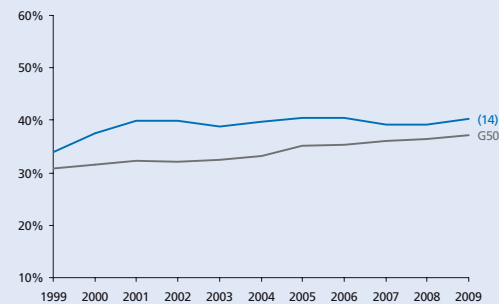

Eenoudergezinnen

Jonge eenoudergezinnen als percentage van de beroepsbevolking

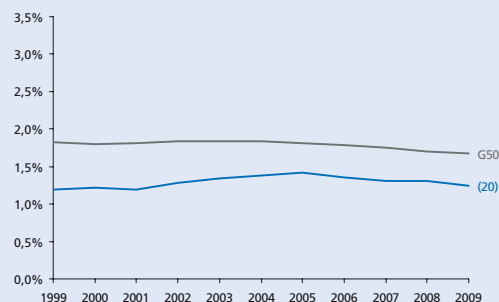

Opbouw bevolkingsontwikkeling

Bevolkingsgroei, geboorte, sterfte en migratiesaldo (2000-2010)

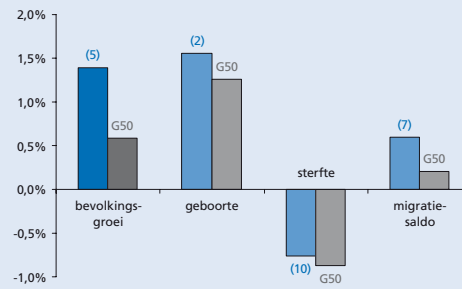

Migratiebalans

Migratiesaldo gecorrigeerd voor nieuwbouw

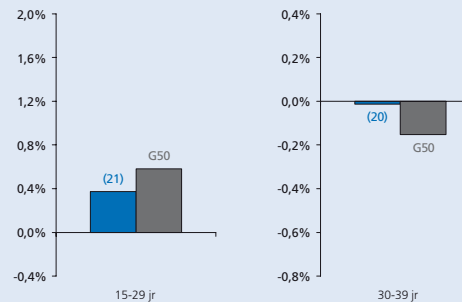

Vergroening

Aantal 15-29-jarigen als percentage van de bevolking

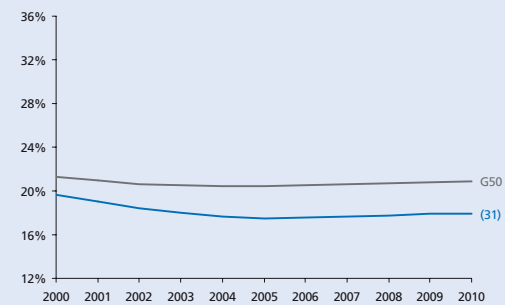

Human capital

Omvang creatieve klasse en nerds als percentage van de beroepsbevolking

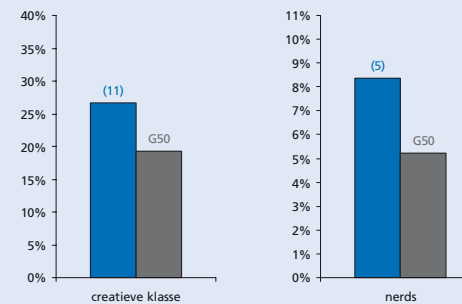

Gezinnen met kinderen

Aantal gezinnen met kinderen als percentage van het aantal huishoudens

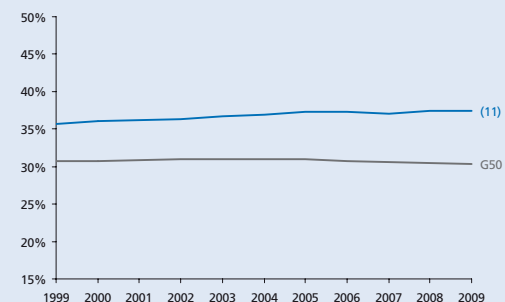

THEMA KRIMP

- Alkmaar
- Almelo
- Almere
- Alphen aan den Rijn
- Amersfoort
- Amstelveen
- Amsterdam
- Apeldoorn
- Arnhem
- Bergen op Zoom
- Breda
- Delft
- Den Haag
- Deventer
- Dordrecht
- Ede
- Eindhoven
- Emmen
- Enschede
- Gouda
- Groningen
- Haarlem
- Haarlemmermeer
- Heerlen
- Helmond
- Hengelo (O.)
- 's-Hertogenbosch
- Hilversum
- Hoorn
- Leeuwarden
- Leiden
- Leidschendam-Voorburg
- Lelystad
- Maastricht
- Nijmegen
- Oss
- Purmerend
- Roosendaal
- Rotterdam
- Schiedam
- Sittard-Geleen
- Spijkensise
- Tilburg
- Utrecht
- Velsen
- Venlo
- Vlaardingen
- Zaanstad
- Zoetermeer
- Zwolle

Werkgelegenheid

Aantal banen in de gemeente (index 1999 = 100)

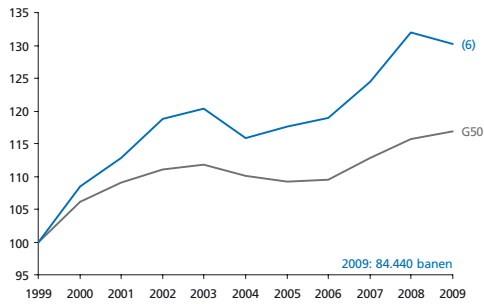

Stuwende werkgelegenheids groei

Werkgelegenheids groei die niet veroorzaakt wordt door bevolkings groei (index)

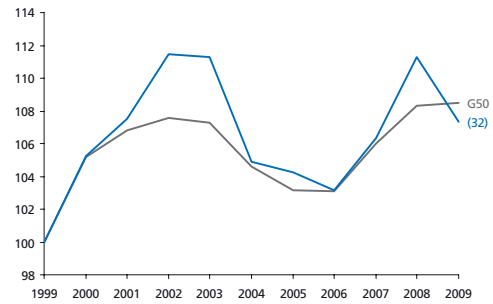

Werkgelegenheid in detailhandel en horeca

Aantal banen in de detailhandel en de horeca als perc. van het totaal aantal banen

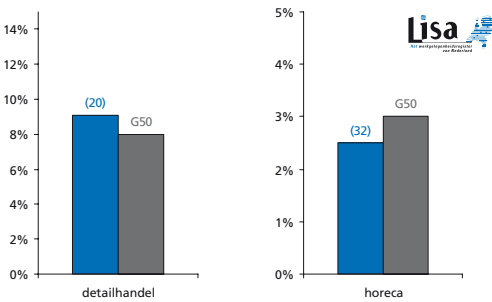

Werkgelegenheid in de zorg

Aantal banen in de zorg voor jongeren en ouderen als perc. van het totaal aantal banen

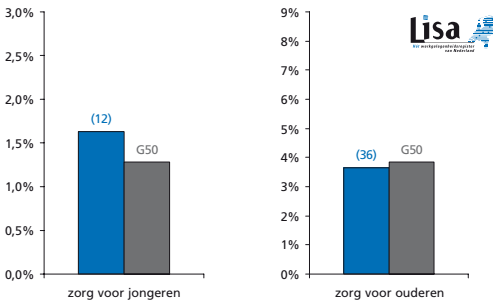

Netto participatiegraad

Totaal aantal mensen dat werkt als percentage van de potentiële beroepsbevolking

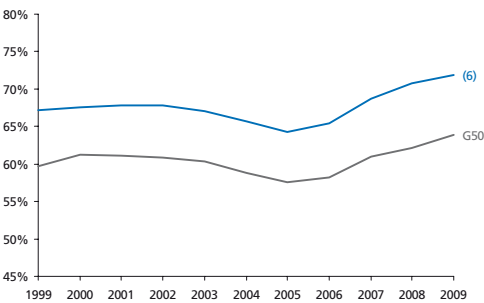

Kansen op de arbeidsmarkt

Aantal beschikbare banen per inwoner van de gemeente

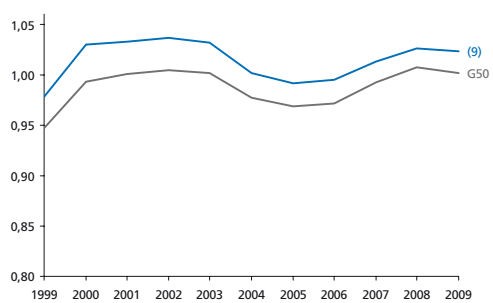

Arbeidsongeschiktheid

Aantal arbeidsongeschikten als percentage van de beroepsbevolking

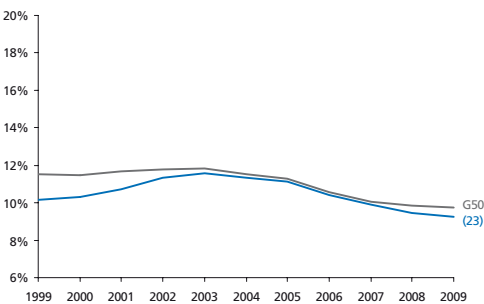

Bijstand

Aantal bijstandsgerechtigden als percentage van de beroepsbevolking

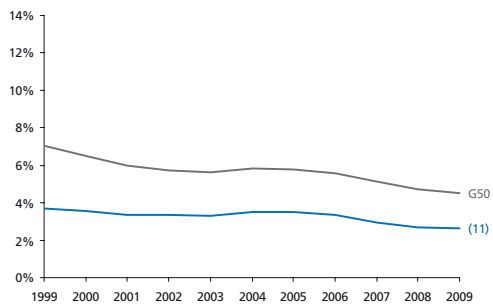

Jeugd- en langdurige werkloosheid

Langdurig (> 3 jr) en jeugdijg (15 t/m 24 jr) werklozen als perc. van de beroepsbevolking

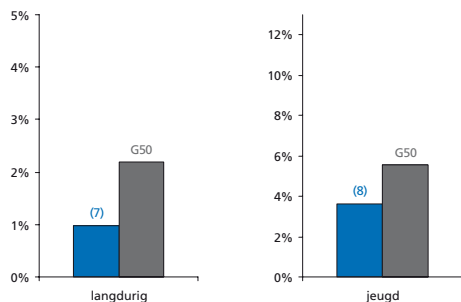

Armoede

Percentage huishoudens met inkomen < 105% van het sociaal minimum

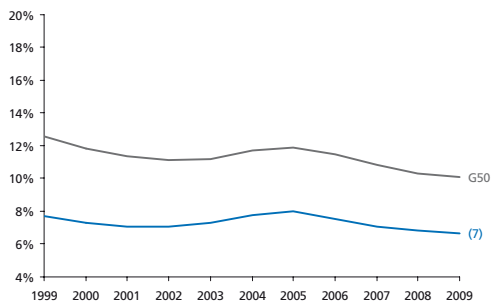

Bereikbaarheid van banen

Bereikbaarheid van banen vanuit de gemeente

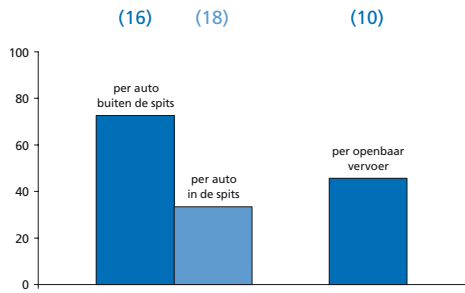

Onveiligheid

Gewogen samengestelde index o.b.v. geweldsmisdrijven en vernielingen

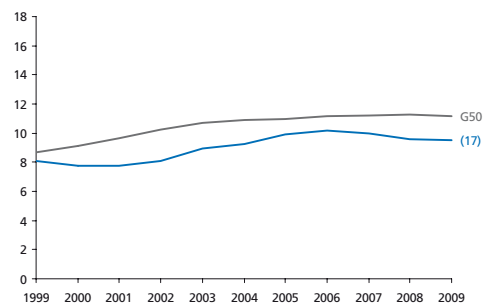

Culinair aanbod

Aantal restaurants (per 10.000 inwoners) en culinaire kwaliteit (index)

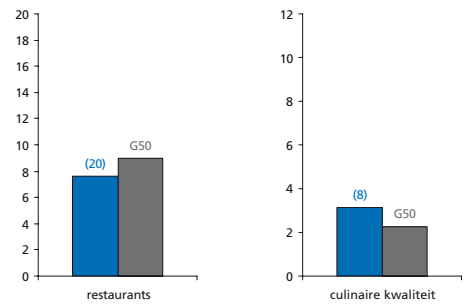

Percentage sociale huurwoningen

Aantal sociale huurwoningen als percentage van de woningvoorraad

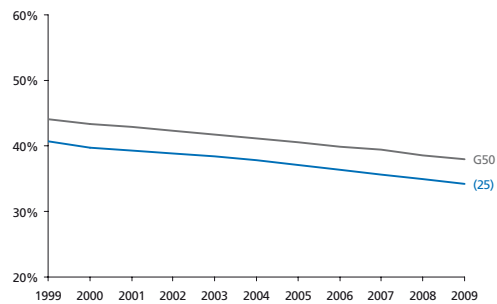

Huizenprijzen

Huizenprijzen per vierkante meter (gemiddelde en bandbreedte)

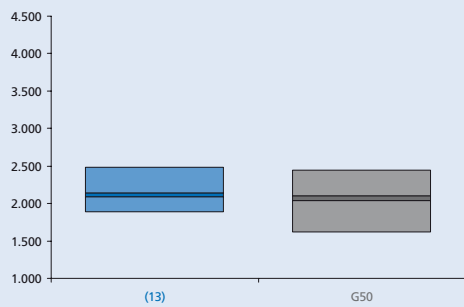

Winkels en leegstand

Winkels dagelijkse voorzieningen (p.1000 inw) en leegstaande winkels (% van totaal)

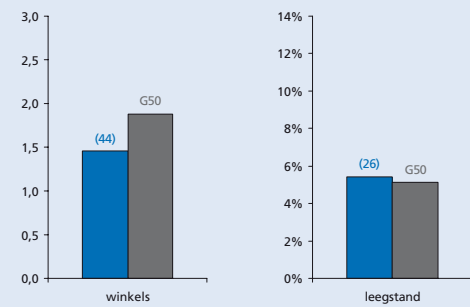

Podiumkunsten

Aantal theatervoorstellingen, popconcerten en klassieke concerten per 1000 inwoners

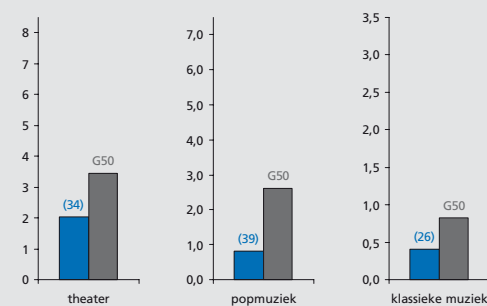

Erfgoed

Aantal rijksmonumenten en archeologische monumenten in de gemeente

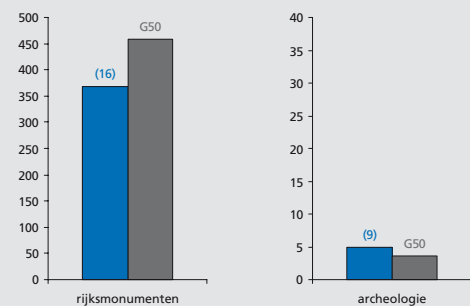

Musea en evenementen

Aantal musea (gewogen index) en evenementen (per 100.000 inwoners) in de gemeente

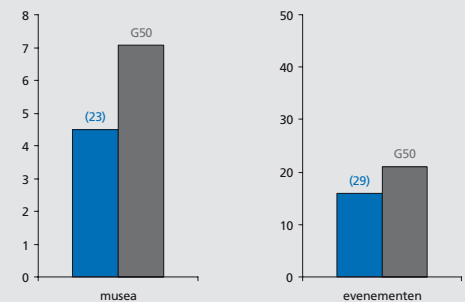

Voetbalindex

Aanwezigheid en succes van profvoetbalclubs in de gemeente (index)

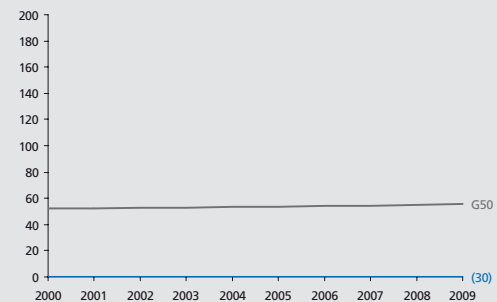

THEMA KRIMP

CULTUURMONITOR

- Alkmaar
- Almelo
- Almere
- Alphen aan den Rijn
- Amersfoort
- Amstelveen
- Amsterdam
- Apeldoorn
- Arnhem
- Bergen op Zoom
- Breda
- Delft
- Den Haag
- Deventer
- Dordrecht
- Ede
- Eindhoven
- Emmen
- Enschede
- Gouda
- Groningen
- Haarlem
- Haarlemmermeer
- Heerlen
- Helmond
- Hengelo (O.)
- 's-Hertogenbosch
- Hilversum
- Hoorn
- Leeuwarden
- Leiden
- Leidschendam-Voorburg
- Lelystad
- Maastricht
- Nijmegen
- Oss
- Purmerend
- Roosendaal
- Rotterdam
- Schiedam
- Sittard-Geleen
- Spijkensise
- Tilburg
- Utrecht
- Velsen
- Venlo
- Vlaardingingen
- Zaanstad
- Zoetermeer
- Zwolle



Amstelveen

Met 80.722 inwoners de
36^e gemeente van
Nederland

Grotestedenbeleid: nee

Voor alle lijn- en staafdiagrammen geldt:

- Amstelveen
- gemiddelde van 50 gemeenten

Bij de lijn of staaf van de gemeente staat het rangnummer op de ranglijst van de G50. De volledige ranglijsten staan in deel III. De volledige ranglijsten staan in deel III. De beschrijving van de data en bronvermeldingen staan in deel IV.



Grondgebruik

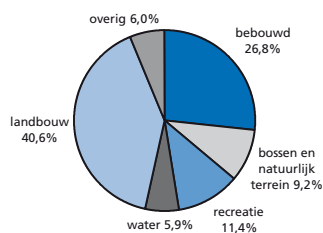

totale oppervlakte 4.405 ha

Woon aantrekkelijkheidsindex

De woon aantrekkelijkheidsindex bestaat uit:

	Ranking
bereikbaarheid van banen (per auto en OV)	(13)
cultureel aanbod	(19)
veiligheid	(1)
percentage koopwoningen	(33)
nabijheid natuurgebieden	(9)
culinair aanbod	(3)
aanwezigheid universiteit	(12)
percentage vooroorlogse woningen	(41)
woon aantrekkelijkheidsindex	(3)

Ranking gemeente op de index (1 = hoogste positie, 50 = laagste positie)

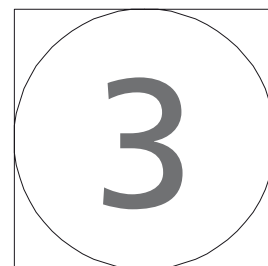
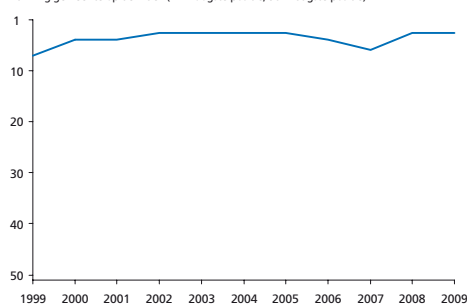

Sociaal-economische index

De sociaal-economische index bestaat uit:

	Ranking
bijstand	(2)
werkloosheid	(15)
arbeidsongeschiktheid	(8)
armoede	(2)
percentage laagopgeleiden	(4)
participatie vrouwen	(10)
banen	(20)
percentage groeisectoren	(1)
sociaal-economische index	(1)

Ranking gemeente op de index (1 = hoogste positie, 50 = laagste positie)

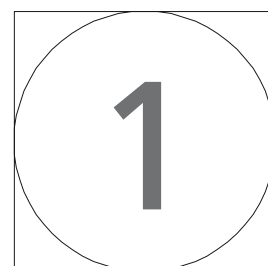
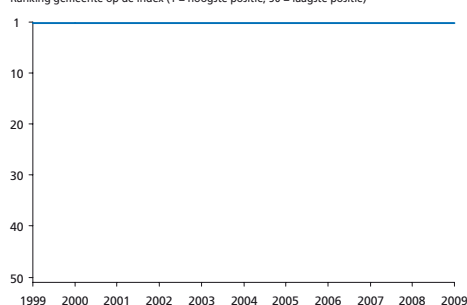

Bevolkingsontwikkeling

Totale bevolkingssomvang (index, 2000 = 100)

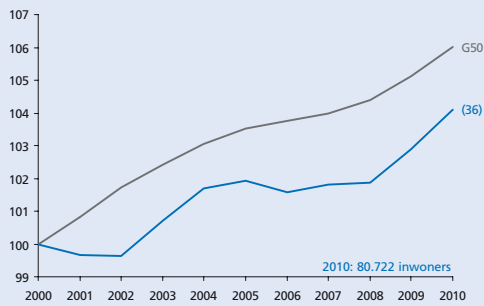

Opbouw bevolkingsontwikkeling

Bevolkingsgroei, geboorte, sterfte en migratiesaldo (2000-2010)

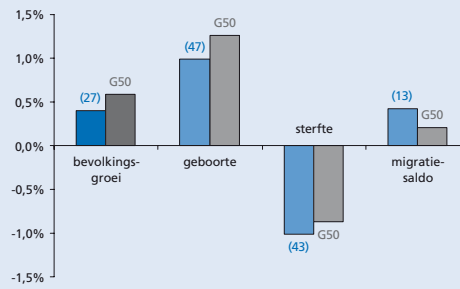

Migratiesaldo naar leeftijd

Migratiesaldo opgesplitst naar leeftijdscategorie

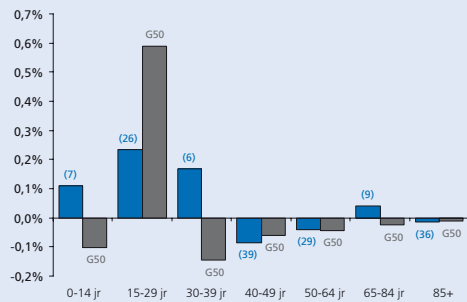

Migratiebalans

Migratiesaldo gecorrigeerd voor nieuwbouw

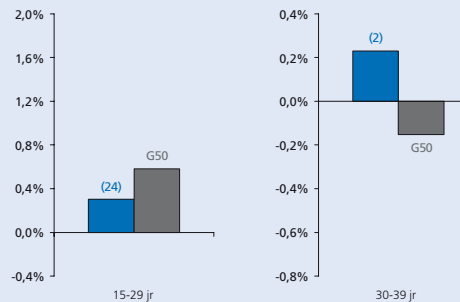

Vergrijzing

Aantal 65-plussers als percentage van de bevolking

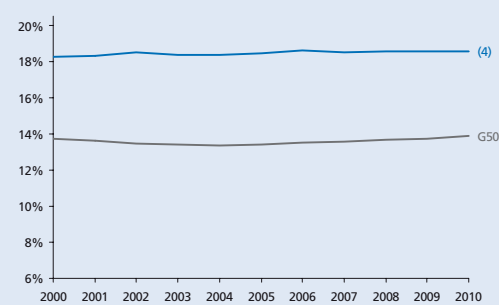

Vergroening

Aantal 15-29-jarigen als percentage van de bevolking

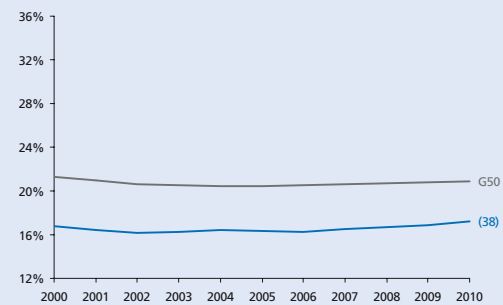

Hoogopgeleiden

Aantal hoogopgeleiden als percentage van de beroepsbevolking

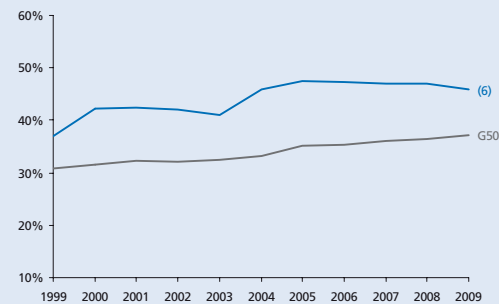

Human capital

Omvang creatieve klasse en nerds als percentage van de beroepsbevolking

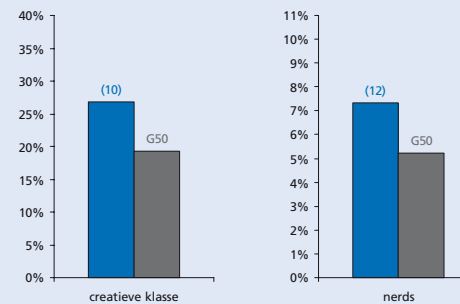

Eenoudergezinnen

Jonge eenoudergezinnen als percentage van de beroepsbevolking

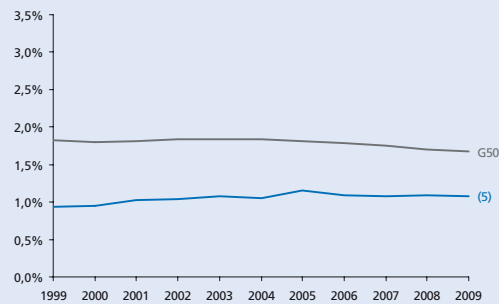

Gezinnen met kinderen

Aantal gezinnen met kinderen als percentage van het aantal huishoudens

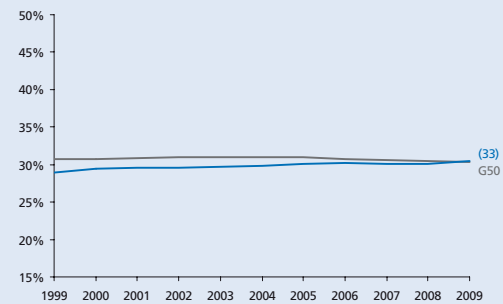

THEMA KRIMP

- Alkmaar
- Almelo
- Almere
- Alphen aan den Rijn
- Amersfoort
- Amstelveen**
- Amsterdam
- Apeldoorn
- Arnhem
- Bergen op Zoom
- Breda
- Delft
- Den Haag
- Deventer
- Dordrecht
- Ede
- Eindhoven
- Emmen
- Enschede
- Gouda
- Groningen
- Haarlem
- Haarlemmermeer
- Heerlen
- Helmond
- Hengelo (O.)
- 's-Hertogenbosch
- Hilversum
- Hoorn
- Leeuwarden
- Leiden
- Leidschendam-Voorburg
- Lelystad
- Maastricht
- Nijmegen
- Oss
- Purmerend
- Roosendaal
- Rotterdam
- Schiedam
- Sittard-Geleen
- Spijkensise
- Tilburg
- Utrecht
- Velsen
- Venlo
- Vlaardingen
- Zaanstad
- Zoetermeer
- Zwolle

Werkgelegenheid

Aantal banen in de gemeente (index 1999 = 100)

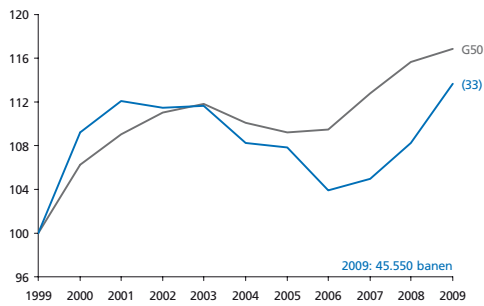

Stuwende werkgelegenheids groei

Werkgelegenheids groei die niet veroorzaakt wordt door bevolkings groei (index)



Werkgelegenheid in detailhandel en horeca

Aantal banen in de detailhandel en de horeca als perc. van het totaal aantal banen

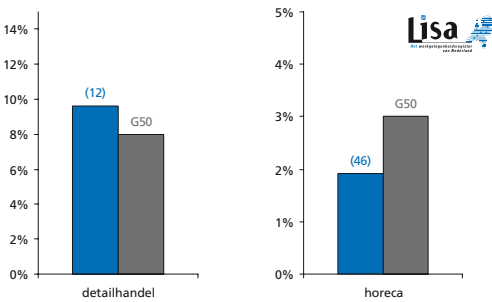

Werkgelegenheid in de zorg

Aantal banen in de zorg voor jongeren en ouderen als perc. van het totaal aantal banen

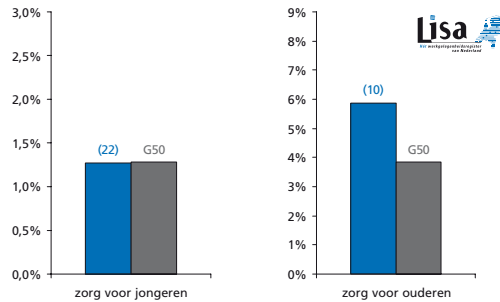

Netto participatiegraad

Totaal aantal mensen dat werkt als percentage van de potentiële beroepsbevolking

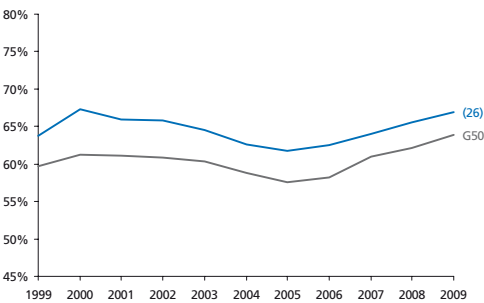

Kansen op de arbeidsmarkt

Aantal beschikbare banen per inwoner van de gemeente

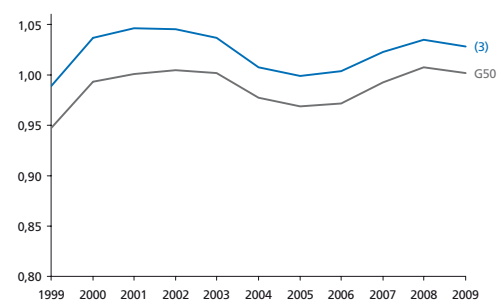

Arbeidsongeschiktheid

Aantal arbeidsongeschikten als percentage van de beroepsbevolking

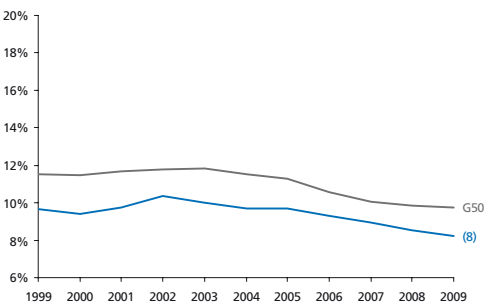

Bijstand

Aantal bijstandsgerechtigden als percentage van de beroepsbevolking

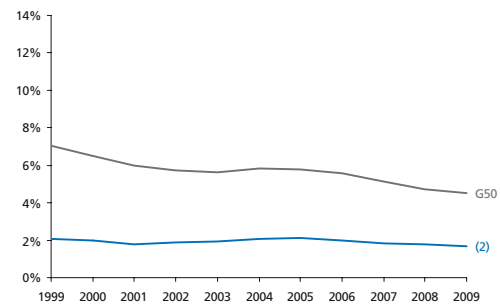

Jeugd- en langdurige werkloosheid

Langdurig (> 3 jr) en jeugdij (15 t/m 24 jr) werklozen als perc. van de beroepsbevolking

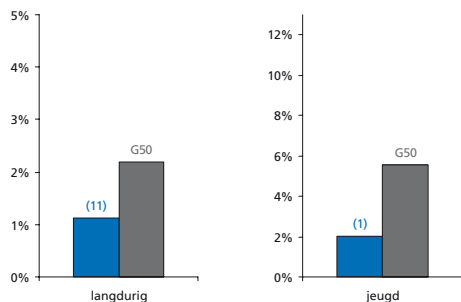

Armoede

Percentage huishoudens met inkomen < 105% van het sociaal minimum

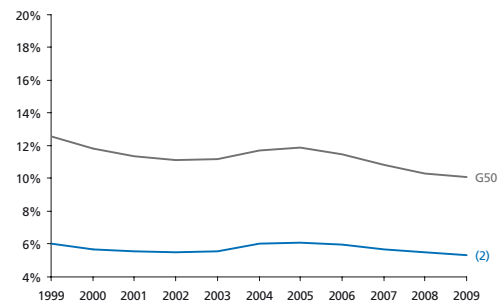

Bereikbaarheid van banen

Bereikbaarheid van banen vanuit de gemeente

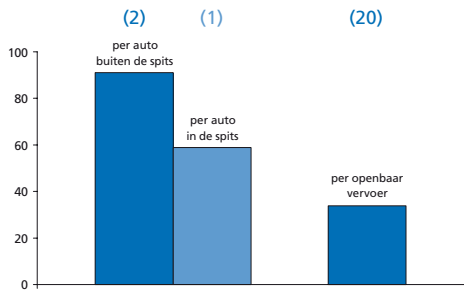

Onveiligheid

Gewogen samengestelde index o.b.v. geweldsmisdrijven en vernielingen

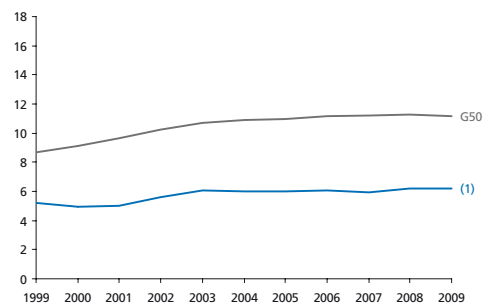

Culinair aanbod

Aantal restaurants (per 10.000 inwoners) en culinaire kwaliteit (index)

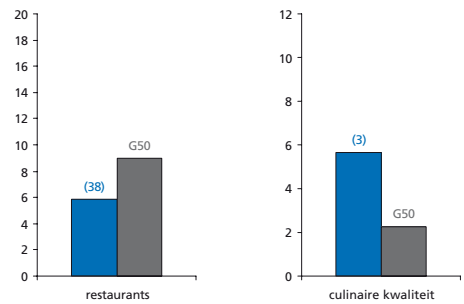

Percentage sociale huurwoningen

Aantal sociale huurwoningen als percentage van de woningvoorraad

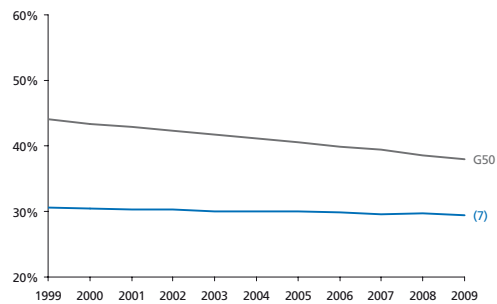

Huizenprijzen

Huizenprijzen per vierkante meter (gemiddelde en bandbreedte)

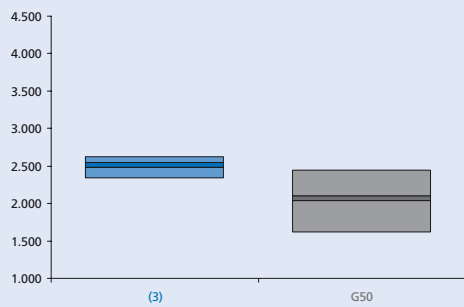

Winkels en leegstand

Winkels dagelijkse voorzieningen (p.1000 inw) en leegstaande winkels (% van totaal)

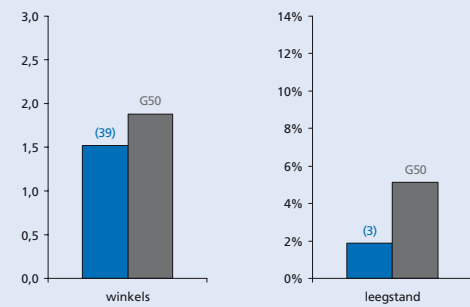

Podiumkunsten

Aantal theatervoorstellingen, popconcerten en klassieke concerten per 1000 inwoners

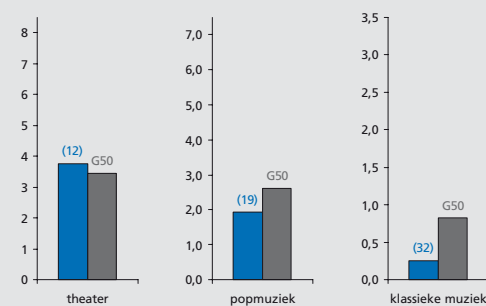

Erfgoed

Aantal rijksmonumenten en archeologische monumenten in de gemeente

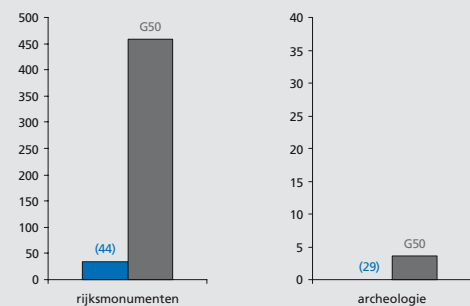

Musea en evenementen

Aantal musea (gewogen index) en evenementen (per 100.000 inwoners) in de gemeente

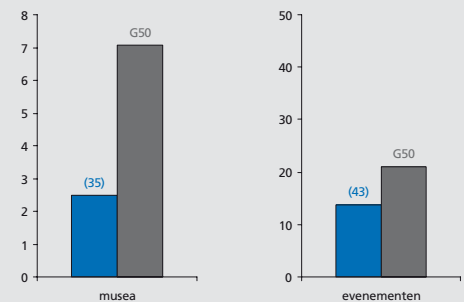

Voetbalindex

Aanwezigheid en succes van profvoetbalclubs in de gemeente (index)

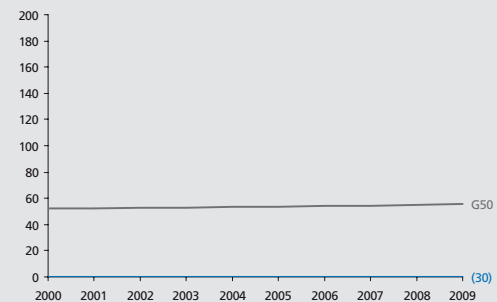

THEMA KRIMP

CULTUURMONITOR

- Alkmaar
- Almelo
- Almere
- Alphen aan den Rijn
- Amersfoort
- Amstelveen
- Amsterdam
- Apeldoorn
- Arnhem
- Bergen op Zoom
- Breda
- Delft
- Den Haag
- Deventer
- Dordrecht
- Ede
- Eindhoven
- Emmen
- Enschede
- Gouda
- Groningen
- Haarlem
- Haarlemmermeer
- Heerlen
- Helmond
- Hengelo (O.)
- 's-Hertogenbosch
- Hilversum
- Hoorn
- Leeuwarden
- Leiden
- Leidschendam-Voorburg
- Lelystad
- Maastricht
- Nijmegen
- Oss
- Purmerend
- Roosendaal
- Rotterdam
- Schiedam
- Sittard-Geleen
- Spijkensise
- Tilburg
- Utrecht
- Velsen
- Venlo
- Vlaardingen
- Zaanstad
- Zoetermeer
- Zwolle



Amsterdam

Met 767.849 inwoners de

1^e gemeente van
N e d e r l a n d

Grotestedenbeleid: ja

Voor alle lijn- en staafdiagrammen geldt:

- Amsterdam
- gemiddelde van 50 gemeenten

Bij de lijn of staaf van de gemeente staat het rangnummer op de ranglijst van de G50. De volledige ranglijsten staan in deel III. De volledige ranglijsten staan in deel III. De beschrijving van de data en bronvermeldingen staan in deel IV.



Grondgebruik

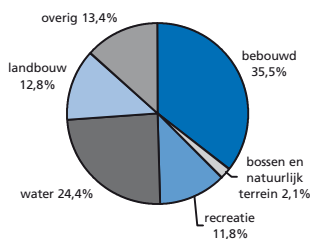

totale oppervlakte 21.944 ha

Woon aantrekkelijkheidsindex

De woon aantrekkelijkheidsindex bestaat uit:

	Ranking
bereikbaarheid van banen (per auto en OV)	(4)
cultureel aanbod	(1)
veiligheid	(50)
percentage koopwoningen	(50)
nabijheid natuurgebieden	(11)
culinair aanbod	(4)
aanwezigheid universiteit	(1)
percentage vooroorlogse woningen	(2)
woon aantrekkelijkheidsindex	(1)

Ranking gemeente op de index (1 = hoogste positie, 50 = laagste positie)

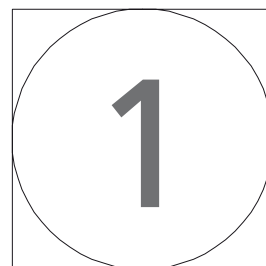
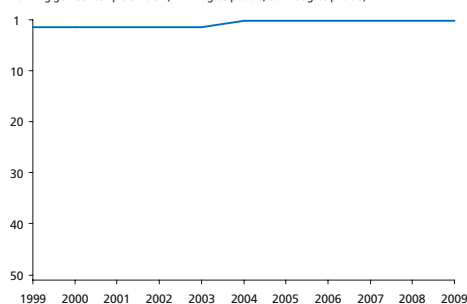

Sociaal-economische index

De sociaal-economische index bestaat uit:

	Ranking
bijstand	(49)
werkloosheid	(32)
arbeidsongeschiktheid	(30)
armoede	(49)
percentage laagopgeleiden	(2)
participatie vrouwen	(14)
banen	(14)
percentage groeisectoren	(2)
sociaal-economische index	(21)

Ranking gemeente op de index (1 = hoogste positie, 50 = laagste positie)

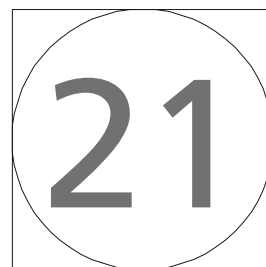
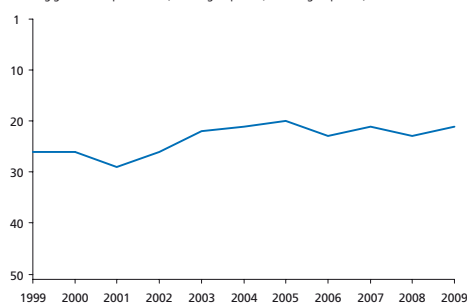

Bevolkingsontwikkeling

Totale bevolkingssomvang (index, 2000 = 100)

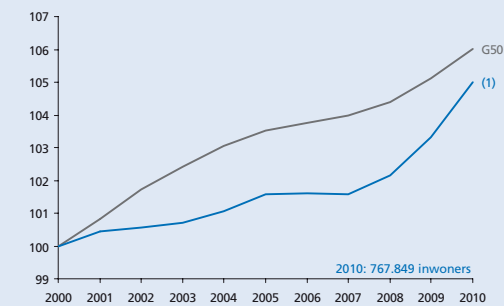

Opbouw bevolkingsontwikkeling

Bevolkingsgroei, geboorte, sterfte en migratiesaldo (2000-2010)

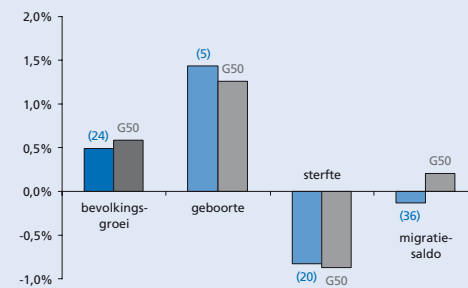

Migratiesaldo naar leeftijd

Migratiesaldo opgesplitst naar leeftijdscategorie

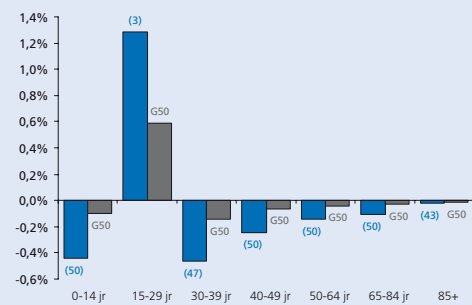

Migratiebalans

Migratiesaldo gecorrigeerd voor nieuwbouw

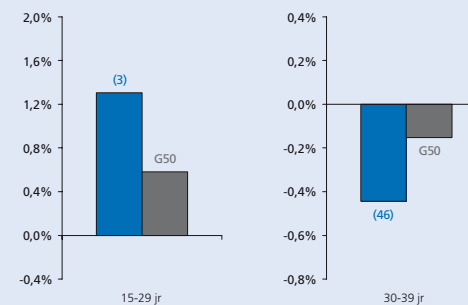

Vergrijzing

Aantal 65-plussers als percentage van de bevolking

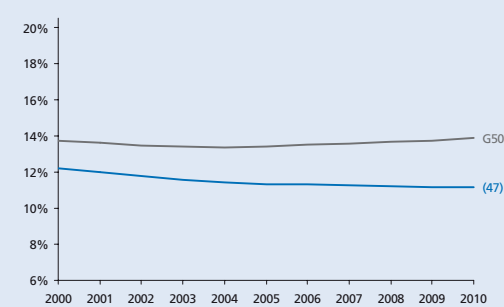

Vergroening

Aantal 15-29-jarigen als percentage van de bevolking

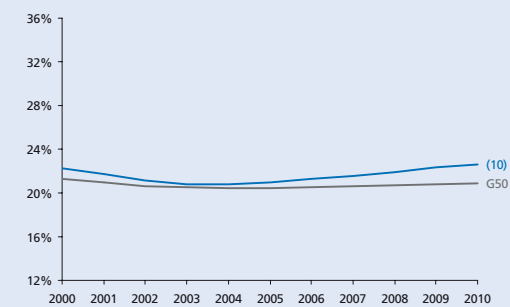

Hoogopgeleiden

Aantal hoogopgeleiden als percentage van de beroepsbevolking

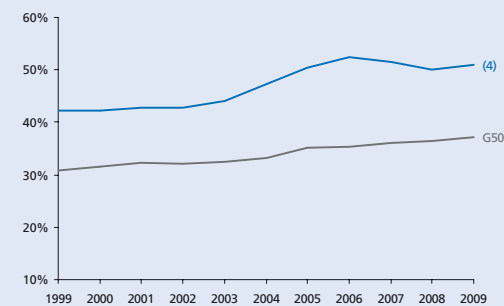

Human capital

Omvang creatieve klasse en nerds als percentage van de beroepsbevolking

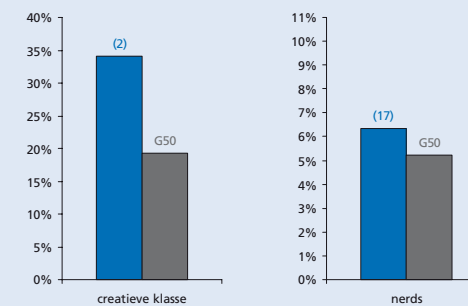

Eenoudergezinnen

Jonge eenoudergezinnen als percentage van de beroepsbevolking

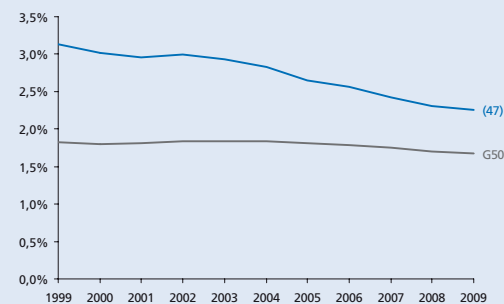

Gezinnen met kinderen

Aantal gezinnen met kinderen als percentage van het aantal huishoudens

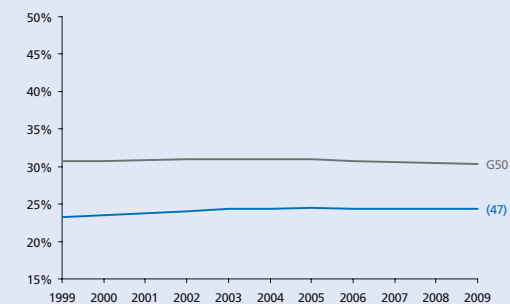

THEMA KRIMP

- Alkmaar
- Almelo
- Almere
- Alphen aan den Rijn
- Amersfoort
- Amstelveen
- Amsterdam
- Apeldoorn
- Arnhem
- Bergen op Zoom
- Breda
- Delft
- Den Haag
- Deventer
- Dordrecht
- Ede
- Eindhoven
- Emmen
- Enschede
- Gouda
- Groningen
- Haarlem
- Haarlemmermeer
- Heerlen
- Helmond
- Hengelo (O.)
- 's-Hertogenbosch
- Hilversum
- Hoorn
- Leeuwarden
- Leiden
- Leidschendam-Voorburg
- Lelystad
- Maastricht
- Nijmegen
- Oss
- Purmerend
- Roosendaal
- Rotterdam
- Schiedam
- Sittard-Geleen
- Spijkensise
- Tilburg
- Utrecht
- Velsen
- Venlo
- Vlaardingen
- Zaanstad
- Zoetermeer
- Zwolle

Werkgelegenheid

Aantal banen in de gemeente (index 1999 = 100)

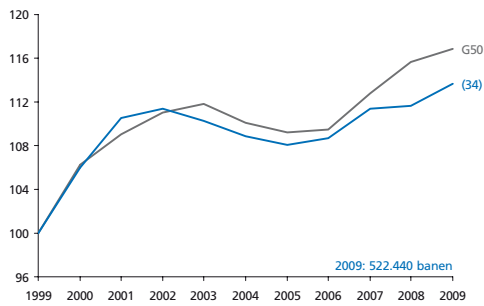

Stuwende werkgelegenheids groei

Werkgelegenheids groei die niet veroorzaakt wordt door bevolkings groei (index)

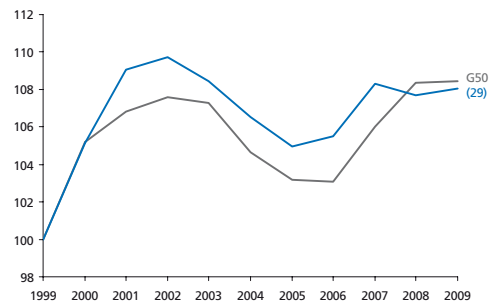

Werkgelegenheid in detailhandel en horeca

Aantal banen in de detailhandel en de horeca als perc. van het totaal aantal banen

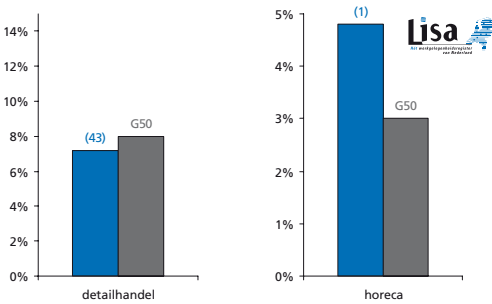

Werkgelegenheid in de zorg

Aantal banen in de zorg voor jongeren en ouderen als perc. van het totaal aantal banen

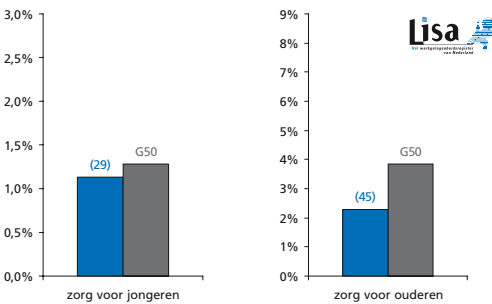

Netto participatiegraad

Totaal aantal mensen dat werkt als percentage van de potentiële beroepsbevolking

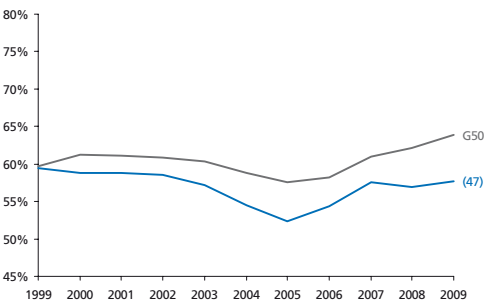

Kansen op de arbeidsmarkt

Aantal beschikbare banen per inwoner van de gemeente

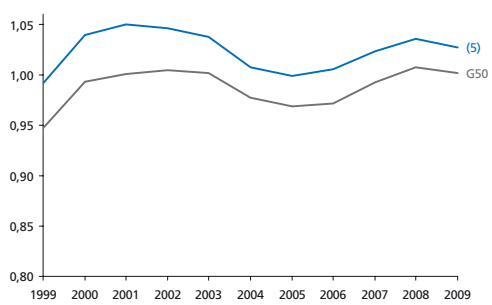

Arbeidsongeschiktheid

Aantal arbeidsongeschikten als percentage van de beroepsbevolking

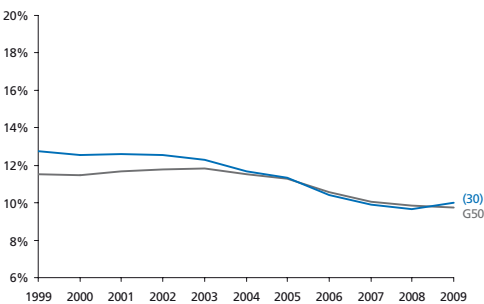

Bijstand

Aantal bijstandsgerechtigden als percentage van de beroepsbevolking

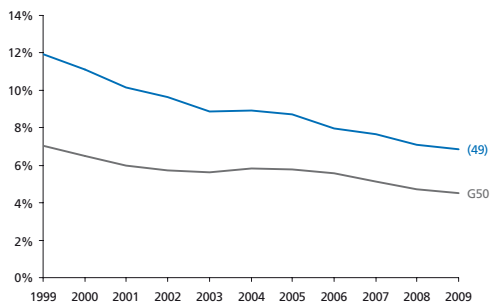

Jeugd- en langdurige werkloosheid

Langdurig (> 3 jr) en jeugdij (15 t/m 24 jr) werklozen als perc. van de beroepsbevolking

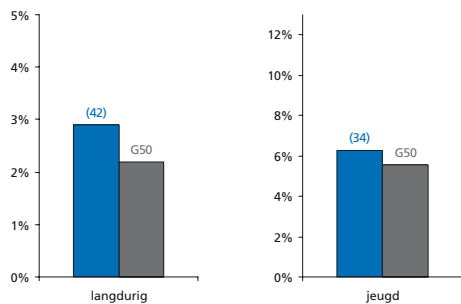

Armoede

Percentage huishoudens met inkomen < 105% van het sociaal minimum

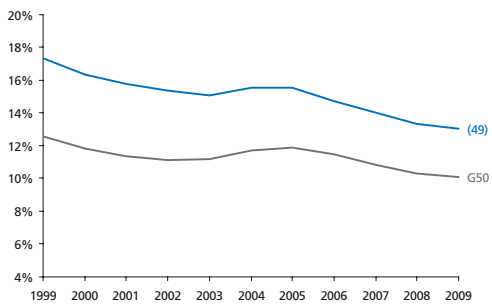

Bereikbaarheid van banen

Bereikbaarheid van banen vanuit de gemeente

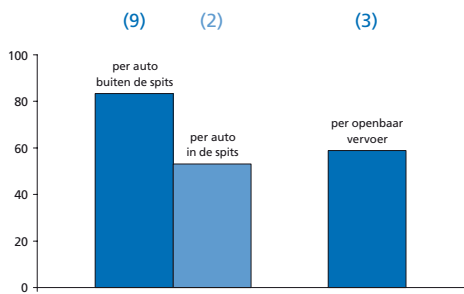

Onveiligheid

Gewogen samengestelde index o.b.v. geweldsmisdrijven en vernielingen

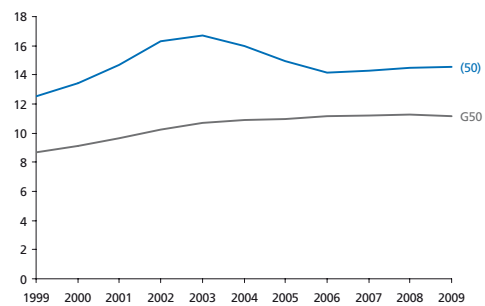

Culinair aanbod

Aantal restaurants (per 10.000 inwoners) en culinaire kwaliteit (index)

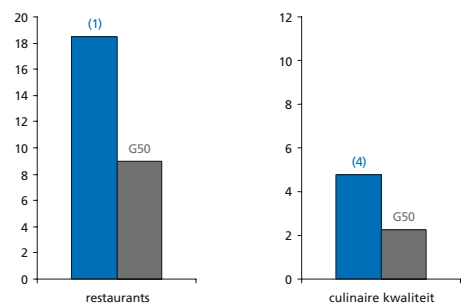

Percentage sociale huurwoningen

Aantal sociale huurwoningen als percentage van de woningvoorraad

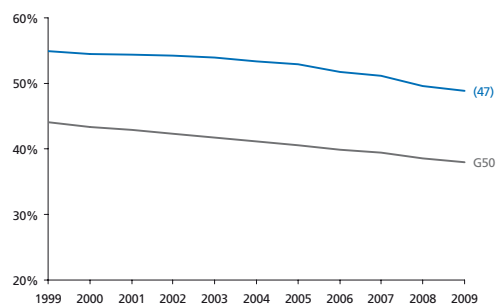

Huizenprijzen

Huizenprijzen per vierkante meter (gemiddelde en bandbreedte)

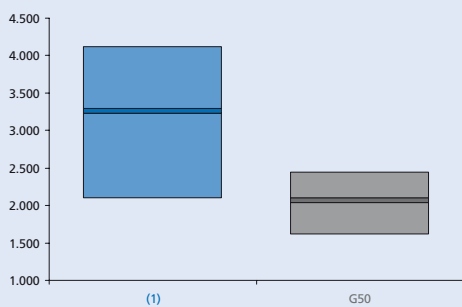

Winkels en leegstand

Winkels dagelijkse voorzieningen (p.1000 inw) en leegstaande winkels (% van totaal)

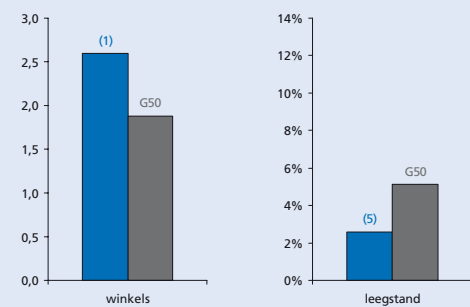

Podiumkunsten

Aantal theatervoorstellingen, popconcerten en klassieke concerten per 1000 inwoners

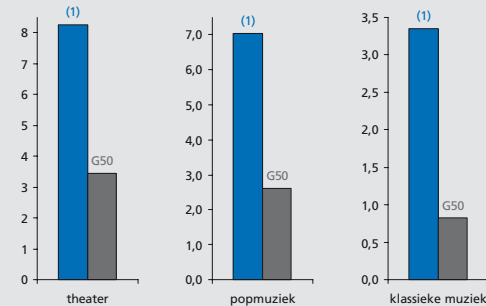

Erfgoed

Aantal rijksmonumenten en archeologische monumenten in de gemeente

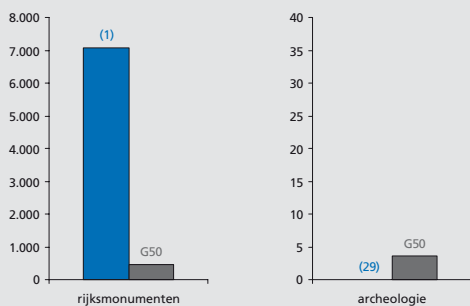

Musea en evenementen

Aantal musea (gewogen index) en evenementen (per 100.000 inwoners) in de gemeente

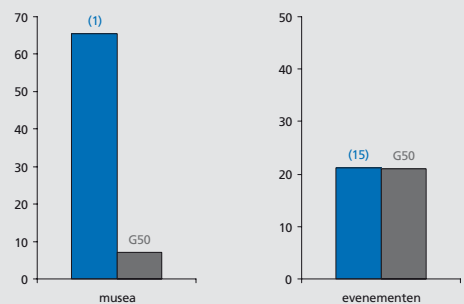

Voetbalindex

Aanwezigheid en succes van profvoetbalclubs in de gemeente (index)

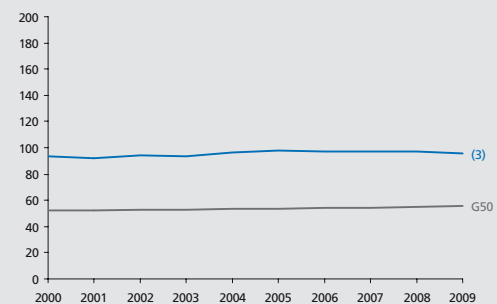

THEMA KRIMP

CULTUURMONITOR

- Alkmaar
- Almelo
- Almere
- Alphen aan den Rijn
- Amersfoort
- Amstelveen
- Amsterdam
- Apeldoorn
- Arnhem
- Bergen op Zoom
- Breda
- Delft
- Den Haag
- Deventer
- Dordrecht
- Ede
- Eindhoven
- Emmen
- Enschede
- Gouda
- Groningen
- Haarlem
- Haarlemmermeer
- Heerlen
- Helmond
- Hengelo (O.)
- 's-Hertogenbosch
- Hilversum
- Hoorn
- Leeuwarden
- Leiden
- Leidschendam-Voorburg
- Lelystad
- Maastricht
- Nijmegen
- Oss
- Purmerend
- Roosendaal
- Rotterdam
- Schiedam
- Sittard-Geleen
- Spijkensise
- Tilburg
- Utrecht
- Velsen
- Venlo
- Vlaardingen
- Zaanstad
- Zoetermeer
- Zwolle



Apeldoorn

Met 155.775 inwoners de
12^e gemeente van
Nederland

Grotestedenbeleid: ja

Voor alle lijn- en staafdiagrammen geldt:

- Apeldoorn
- gemiddelde van 50 gemeenten

Bij de lijn of staaf van de gemeente staat het rangnummer op de ranglijst van de G50. De volledige ranglijsten staan in deel III. De beschrijving van de data en bronvermeldingen staan in deel IV.



Grondgebruik

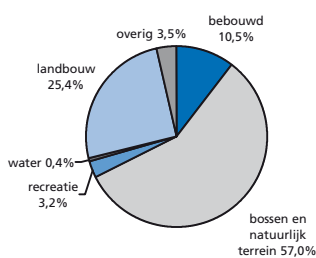

totale oppervlakte 34.113 ha

Woon aantrekkelijkheidsindex

De woon aantrekkelijkheidsindex bestaat uit:

Woon aantrekkelijkheidsindex	Ranking
bereikbaarheid van banen (per auto en OV)	(29)
cultureel aanbod	(39)
veiligheid	(11)
percentage koopwoningen	(11)
nabijheid natuurgebieden	(6)
culinair aanbod	(27)
aanwezigheid universiteit	(12)
percentage vooroorlogse woningen	(26)
woon aantrekkelijkheidsindex	(29)

Ranking gemeente op de index (1 = hoogste positie, 50 = laagste positie)

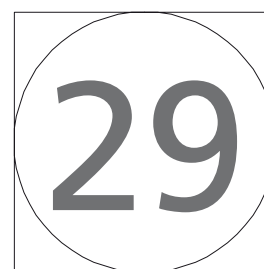
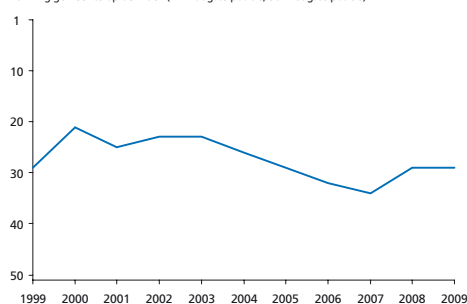

Sociaal-economische index

De sociaal-economische index bestaat uit:

Sociaal-economische index	Ranking
bijstand	(9)
werkloosheid	(13)
arbeidsongeschiktheid	(37)
armoede	(9)
percentage laagopgeleiden	(19)
participatie vrouwen	(32)
banen	(17)
percentage groeisectoren	(31)
sociaal-economische index	(16)

Ranking gemeente op de index (1 = hoogste positie, 50 = laagste positie)

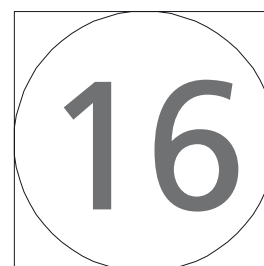
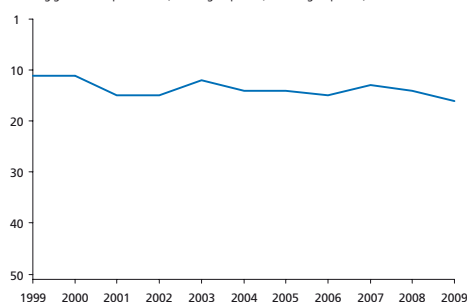

Bevolkingsontwikkeling

Totale bevolkingssomvang (index, 2000 = 100)

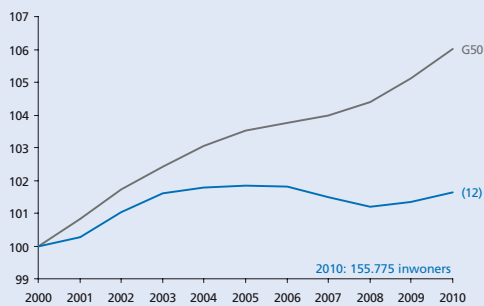

Opbouw bevolkingsontwikkeling

Bevolkingsgroei, geboorte, sterfte en migratiesaldo (2000-2010)

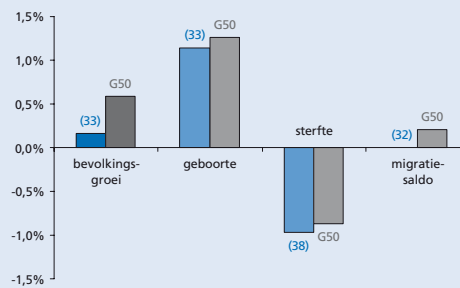

Migratiesaldo naar leeftijd

Migratiesaldo opgesplitst naar leeftijdscategorie

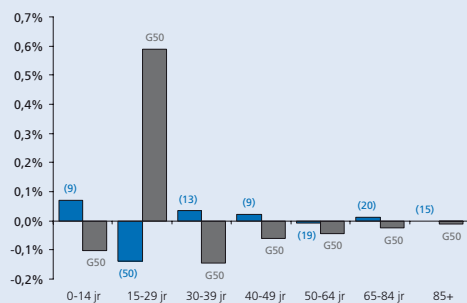

Migratiebalans

Migratiesaldo gecorrigeerd voor nieuwbouw

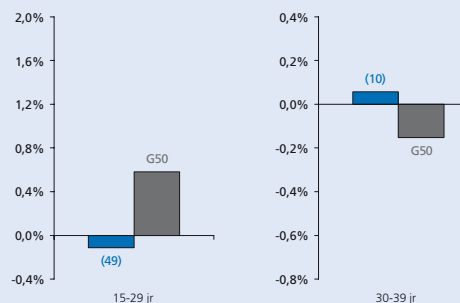

Vergrijzing

Aantal 65-plussers als percentage van de bevolking

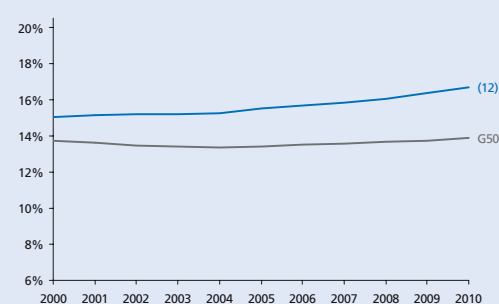

Vergroening

Aantal 15-29-jarigen als percentage van de bevolking

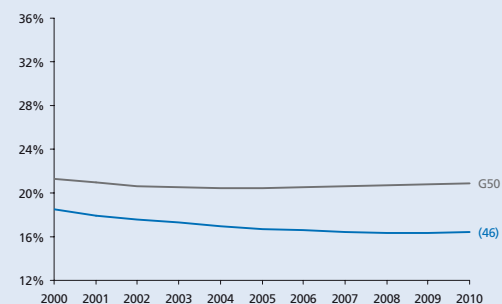

Hoogopgeleiden

Aantal hoogopgeleiden als percentage van de beroepsbevolking

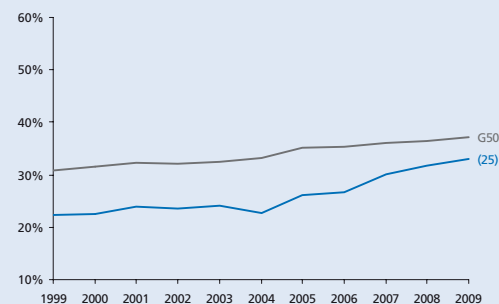

Human capital

Omvang creatieve klasse en nerds als percentage van de beroepsbevolking

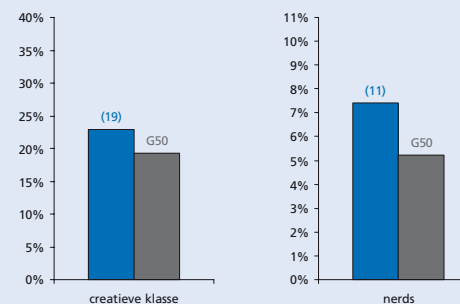

Eenoudergezinnen

Jonge eenoudergezinnen als percentage van de beroepsbevolking

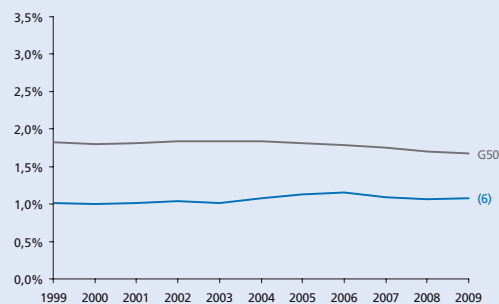

Gezinnen met kinderen

Aantal gezinnen met kinderen als percentage van het aantal huishoudens

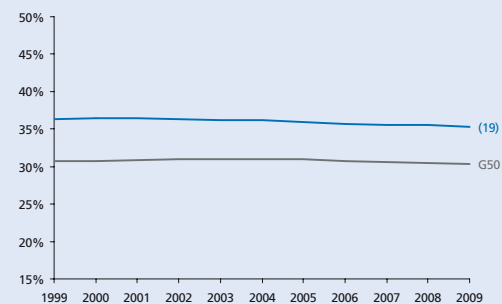

- Alkmaar
- Almelo
- Almere
- Alphen aan den Rijn
- Amersfoort
- Amstelveen
- Amsterdam
- Apeldoorn**
- Arnhem
- Bergen op Zoom
- Breda
- Delft
- Den Haag
- Deventer
- Dordrecht
- Ede
- Eindhoven
- Emmen
- Enschede
- Gouda
- Groningen
- Haarlem
- Haarlemmermeer
- Heerlen
- Helmond
- Hengelo (O.)
- 's-Hertogenbosch
- Hilversum
- Hoorn
- Leeuwarden
- Leiden
- Leidschendam-Voorburg
- Lelystad
- Maastricht
- Nijmegen
- Oss
- Purmerend
- Roosendaal
- Rotterdam
- Schiedam
- Sittard-Geleen
- Spijknisse
- Tilburg
- Utrecht
- Velsen
- Venlo
- Vlaardingen
- Zaanstad
- Zoetermeer
- Zwolle

Werkgelegenheid

Aantal banen in de gemeente (index 1999 = 100)

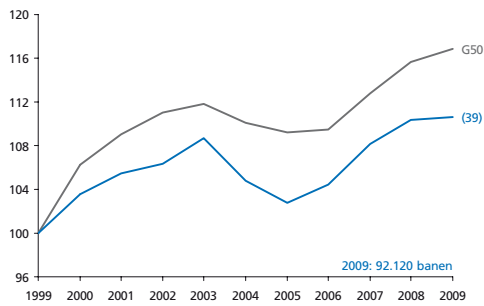

Stuwende werkgelegenheidsgroei

Werkgelegenheidsgroei die niet veroorzaakt wordt door bevolkingsgroei (index)

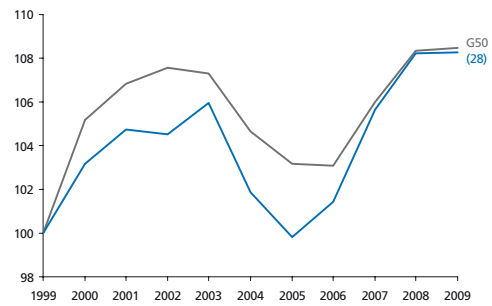

Werkgelegenheid in detailhandel en horeca

Aantal banen in de detailhandel en de horeca als perc. van het totaal aantal banen

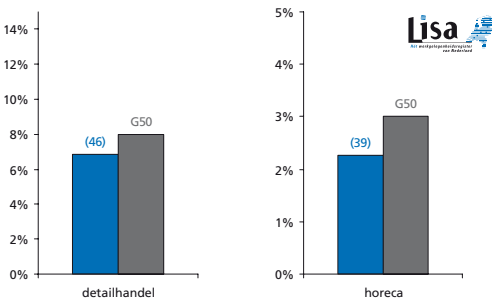

Werkgelegenheid in de zorg

Aantal banen in de zorg voor jongeren en ouderen als perc. van het totaal aantal banen

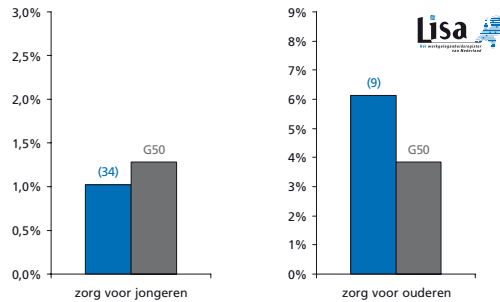

Netto participatiegraad

Totaal aantal mensen dat werkt als percentage van de potentiële beroepsbevolking

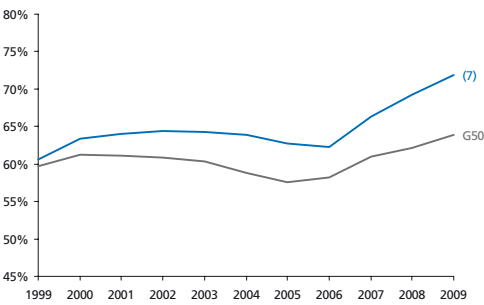

Kansen op de arbeidsmarkt

Aantal beschikbare banen per inwoner van de gemeente

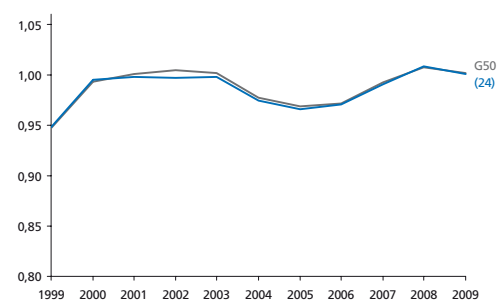

Arbeidsongeschiktheid

Aantal arbeidsongeschikten als percentage van de beroepsbevolking

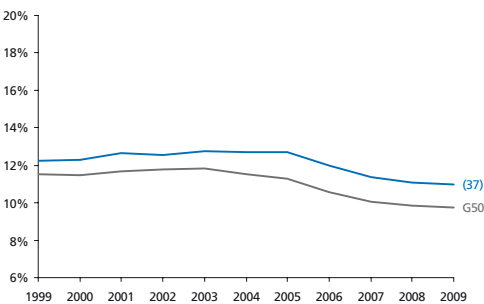

Bijstand

Aantal bijstandsgerechtigden als percentage van de beroepsbevolking

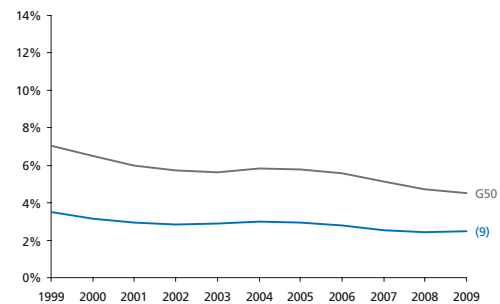

Jeugd- en langdurige werkloosheid

Langdurig (> 3 jr) en jeugdij (15 t/m 24 jr) werklozen als perc. van de beroepsbevolking

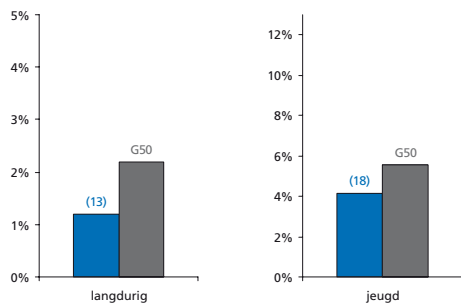

Armoede

Percentage huishoudens met inkomen < 105% van het sociaal minimum

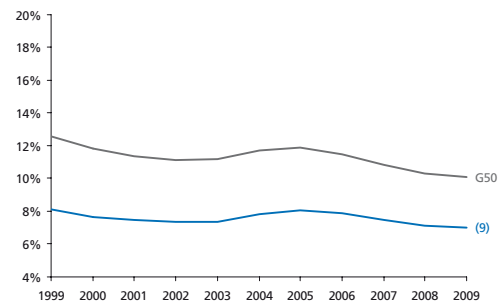

Bereikbaarheid van banen

Bereikbaarheid van banen vanuit de gemeente

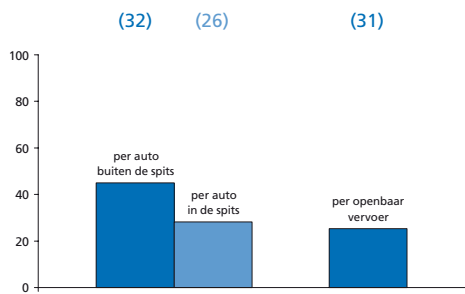

Onveiligheid

Gewogen samengestelde index o.b.v. geweldsmisdrijven en vernielingen

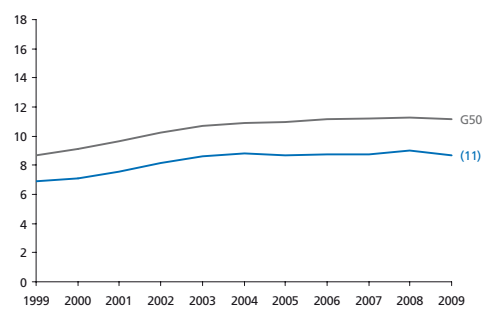

Culinair aanbod

Aantal restaurants (per 10.000 inwoners) en culinaire kwaliteit (index)

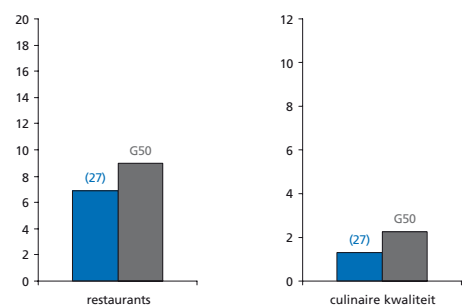

Percentage sociale huurwoningen

Aantal sociale huurwoningen als percentage van de woningvoorraad

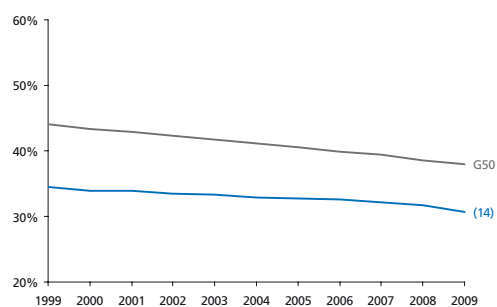

Huizenprijzen

Huizenprijzen per vierkante meter (gemiddelde en bandbreedte)

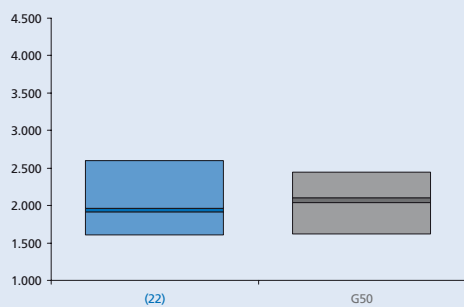

Winkels en leegstand

Winkels dagelijkse voorzieningen (p.1000 inw) en leegstaande winkels (% van totaal)

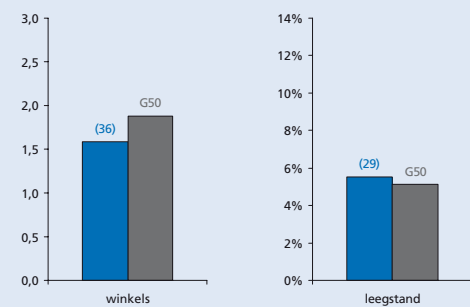

Podiumkunsten

Aantal theatervoorstellingen, popconcerten en klassieke concerten per 1000 inwoners

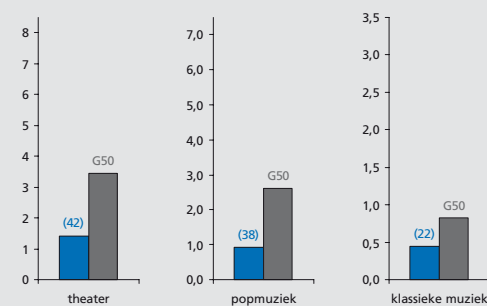

Erfgoed

Aantal rijksmonumenten en archeologische monumenten in de gemeente

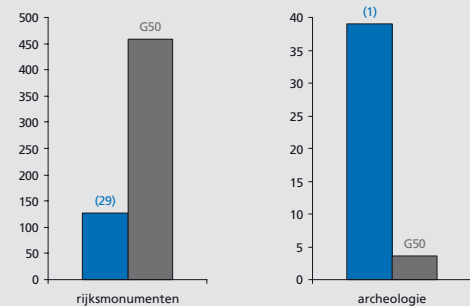

Musea en evenementen

Aantal musea (gewogen index) en evenementen (per 100.000 inwoners) in de gemeente

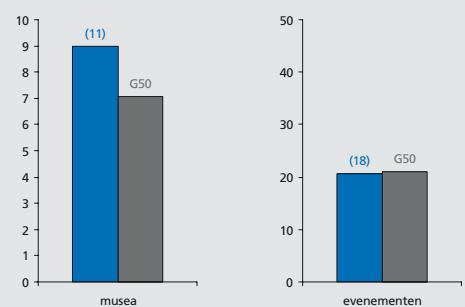

Voetbalindex

Aanwezigheid en succes van profvoetbalclubs in de gemeente (index)

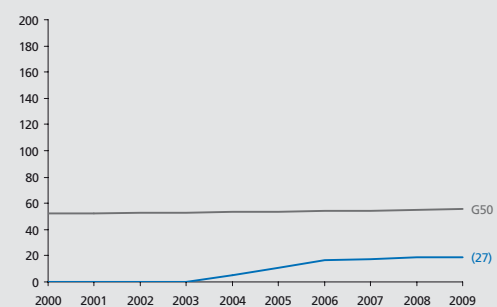

THEMA KRIMP

CULTUURMONITOR

- Alkmaar
- Almelo
- Almere
- Alphen aan den Rijn
- Amersfoort
- Amstelveen
- Amsterdam
- Apeldoorn**
- Arnhem
- Bergen op Zoom
- Breda
- Delft
- Den Haag
- Deventer
- Dordrecht
- Ede
- Eindhoven
- Emmen
- Enschede
- Gouda
- Groningen
- Haarlem
- Haarlemmermeer
- Heerlen
- Helmond
- Hengelo (O.)
- 's-Hertogenbosch
- Hilversum
- Hoorn
- Leeuwarden
- Leiden
- Leidschendam-Voorburg
- Lelystad
- Maastricht
- Nijmegen
- Oss
- Purmerend
- Roosendaal
- Rotterdam
- Schiedam
- Sittard-Geleen
- Spijkenisse
- Tilburg
- Utrecht
- Velsen
- Venlo
- Vlaardingen
- Zaanstad
- Zoetermeer
- Zwolle



Arnhem

Met 147.244 inwoners de
14^e gemeente van
Nederland

Grotestedenbeleid: ja

Voor alle lijn- en staafdiagrammen geldt:

- Arnhem
- gemiddelde van 50 gemeenten

Bij de lijn of staaf van de gemeente staat het rangnummer op de ranglijst van de G50. De volledige ranglijsten staan in deel III. De volledige beschrijving van de data en bronvermeldingen staan in deel IV.



Grondgebruik

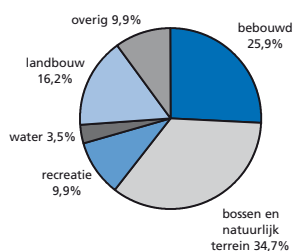

totale oppervlakte 10.153 ha

Woon aantrekkelijkheidsindex

De woon aantrekkelijkheidsindex bestaat uit:

Ranking

Ranking gemeente op de index (1 = hoogste positie, 50 = laagste positie)

bereikbaarheid van banen (per auto en OV)	(12)
cultureel aanbod	(7)
veiligheid	(46)
percentage koopwoningen	(45)
nabijheid natuurgebieden	(4)
culinair aanbod	(25)
aanwezigheid universiteit	(12)
percentage vooroorlogse woningen	(13)
woon aantrekkelijkheidsindex	(11)

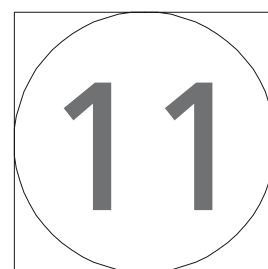
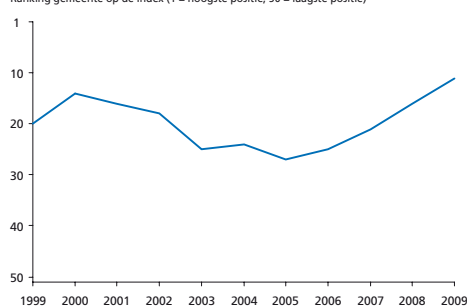

Sociaal-economische index

De sociaal-economische index bestaat uit:

Ranking

Ranking gemeente op de index (1 = hoogste positie, 50 = laagste positie)

bijstand	(45)
werkloosheid	(31)
arbeidsongeschiktheid	(32)
armoede	(43)
percentage laagopgeleiden	(17)
participatie vrouwen	(19)
banen	(9)
percentage groeisectoren	(13)
sociaal-economische index	(28)

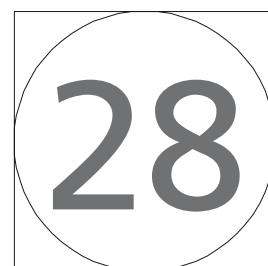
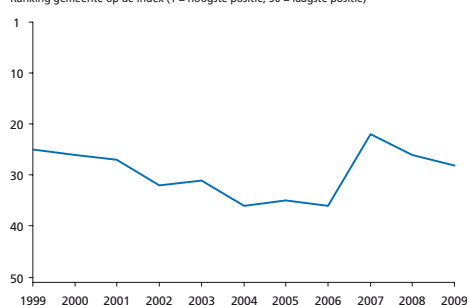

Bevolkingsontwikkeling

Totale bevolkingssomvang (index, 2000 = 100)

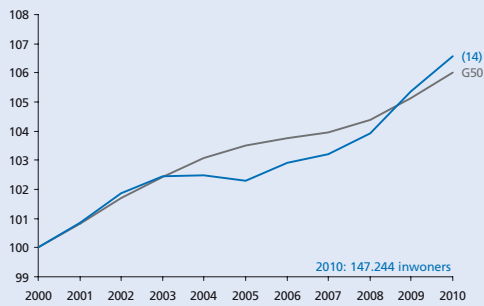

Opbouw bevolkingsontwikkeling

Bevolkingsgroei, geboorte, sterfte en migratiesaldo (2000-2010)

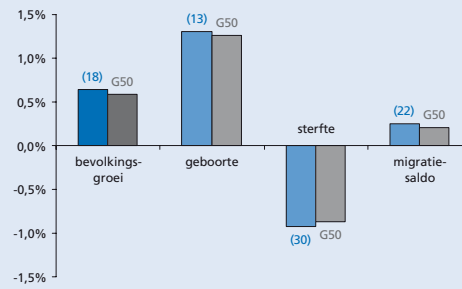

Migratiesaldo naar leeftijd

Migratiesaldo opgesplitst naar leeftijdscategorie

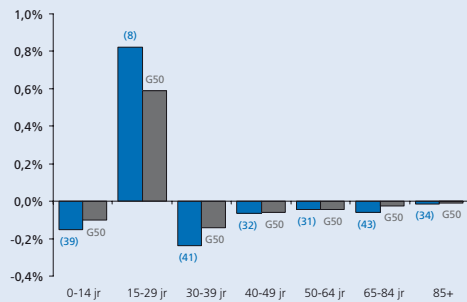

Migratiebalans

Migratiesaldo gecorrigeerd voor nieuwbouw

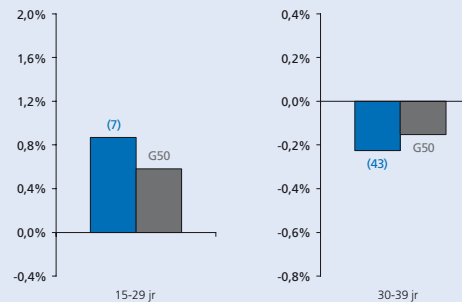

Vergrijzing

Aantal 65-plussers als percentage van de bevolking

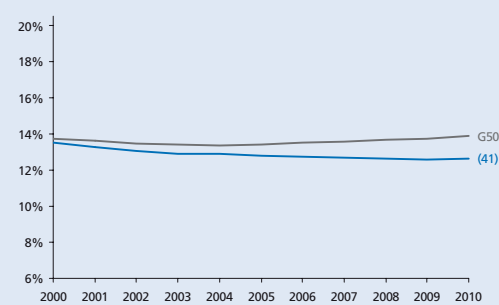

Vergroening

Aantal 15-29-jarigen als percentage van de bevolking

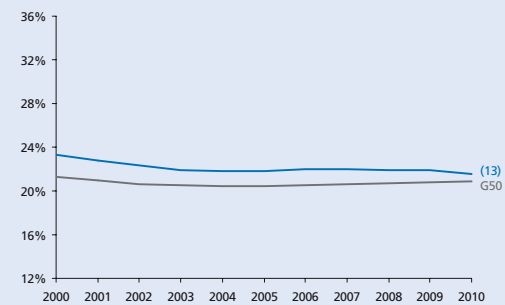

Hoogopgeleiden

Aantal hoogopgeleiden als percentage van de beroepsbevolking

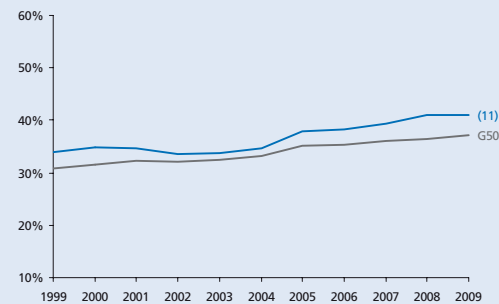

Human capital

Omvang creatieve klasse en nerds als percentage van de beroepsbevolking

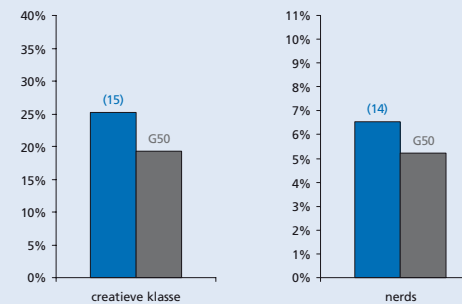

Eenoudergezinnen

Jonge eenoudergezinnen als percentage van de beroepsbevolking

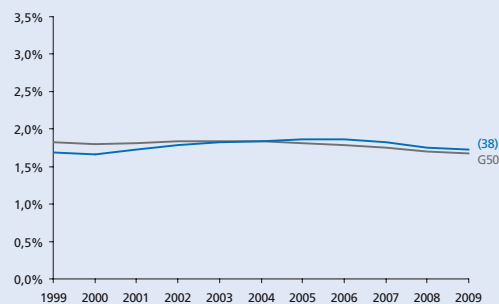

Gezinnen met kinderen

Aantal gezinnen met kinderen als percentage van het aantal huishoudens

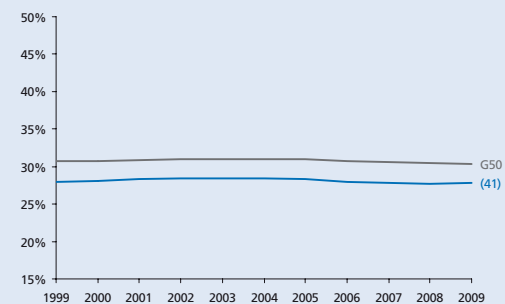

THEMA KRIMP

- Alkmaar
- Almelo
- Almere
- Alphen aan den Rijn
- Amersfoort
- Amstelveen
- Amsterdam
- Apeldoorn
- Arnhem**
- Bergen op Zoom
- Breda
- Delft
- Den Haag
- Deventer
- Dordrecht
- Ede
- Eindhoven
- Emmen
- Enschede
- Gouda
- Groningen
- Haarlem
- Haarlemmermeer
- Heerlen
- Helmond
- Hengelo (O.)
- 's-Hertogenbosch
- Hilversum
- Hoorn
- Leeuwarden
- Leiden
- Leidschendam-Voorburg
- Lelystad
- Maastricht
- Nijmegen
- Oss
- Purmerend
- Roosendaal
- Rotterdam
- Schiedam
- Sittard-Geleen
- Spijkernisse
- Tilburg
- Utrecht
- Velsen
- Venlo
- Vlaardingen
- Zaanstad
- Zoetermeer
- Zwolle

Werkgelegenheid

Aantal banen in de gemeente (index 1999 = 100)

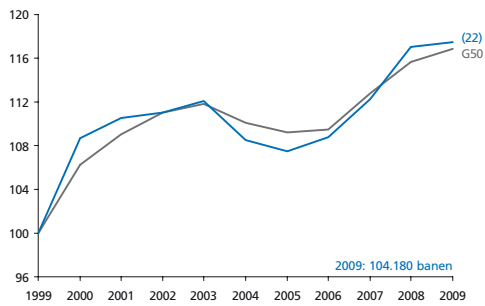

Stuwende werkgelegenheids groei

Werkgelegenheids groei die niet veroorzaakt wordt door bevolkings groei (index)

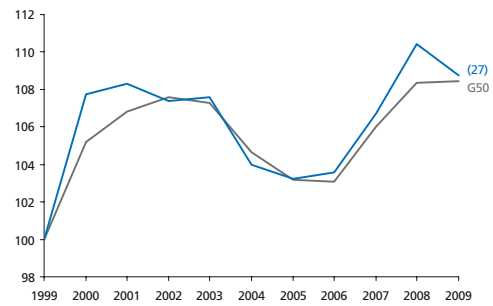

Werkgelegenheid in detailhandel en horeca

Aantal banen in de detailhandel en de horeca als perc. van het totaal aantal banen

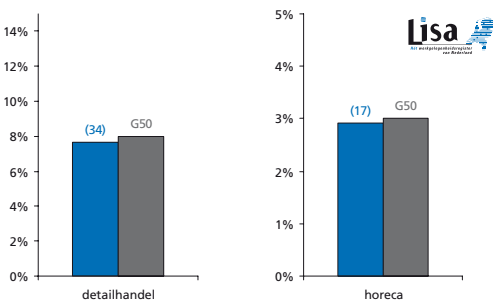

Werkgelegenheid in de zorg

Aantal banen in de zorg voor jongeren en ouderen als perc. van het totaal aantal banen

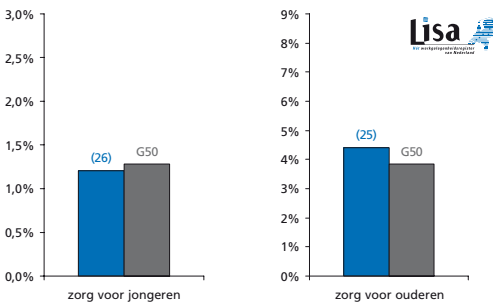

Netto participatiegraad

Totaal aantal mensen dat werkt als percentage van de potentiële beroepsbevolking

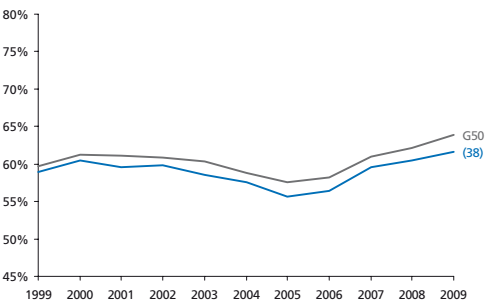

Kansen op de arbeidsmarkt

Aantal beschikbare banen per inwoner van de gemeente

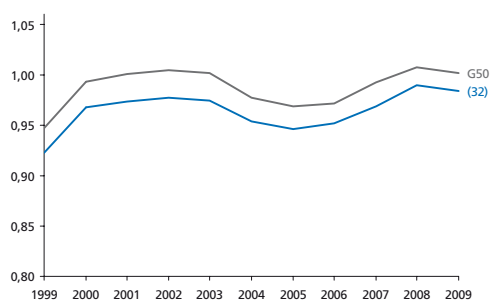

Arbeidsongeschiktheid

Aantal arbeidsongeschikten als percentage van de beroepsbevolking

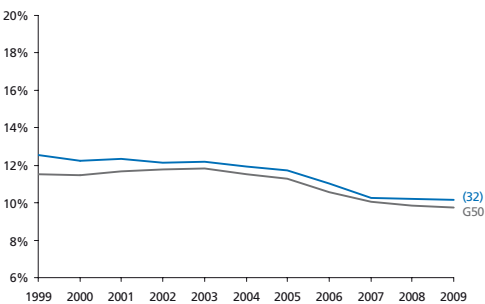

Bijstand

Aantal bijstandsgerechtigden als percentage van de beroepsbevolking

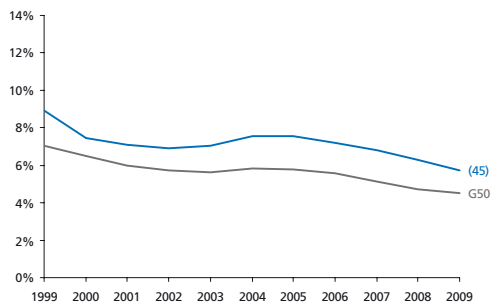

Jeugd- en langdurige werkloosheid

Langdurig (> 3 jr) en jeugdige (15 t/m 24 jr) werklozen als perc. van de beroepsbevolking

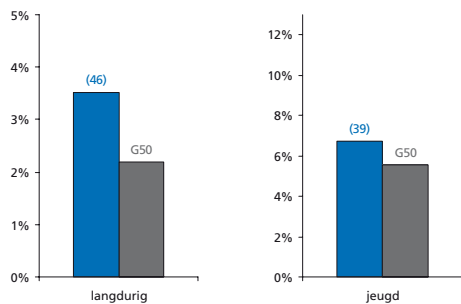

Armoede

Percentage huishoudens met inkomen < 105% van het sociaal minimum

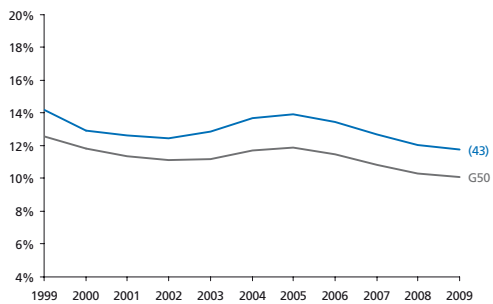

Bereikbaarheid van banen

Bereikbaarheid van banen vanuit de gemeente

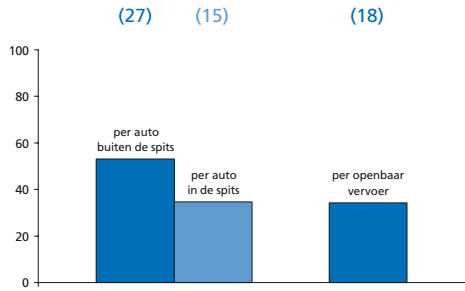

Onveiligheid

Gewogen samengestelde index o.b.v. geweldsmisdrijven en vernielingen

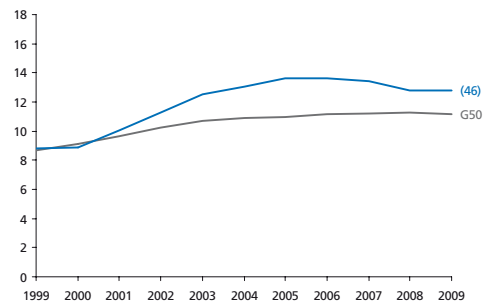

Culinair aanbod

Aantal restaurants (per 10.000 inwoners) en culinaire kwaliteit (index)

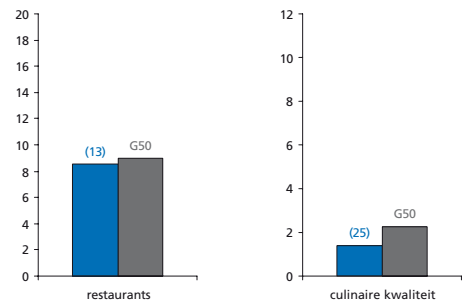

Percentage sociale huurwoningen

Aantal sociale huurwoningen als percentage van de woningvoorraad

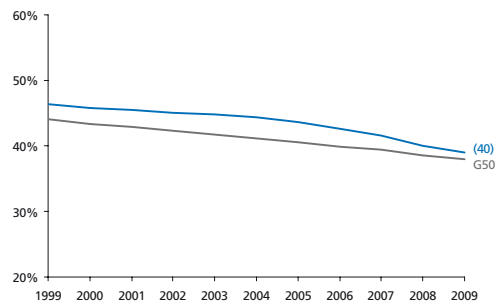

Huizenprijzen

Huizenprijzen per vierkante meter (gemiddelde en bandbreedte)

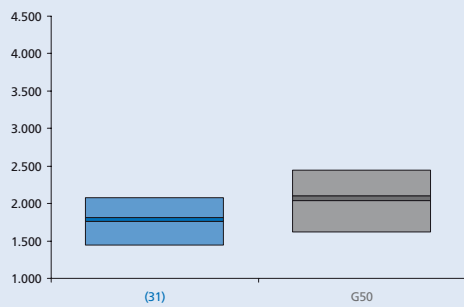

Winkels en leegstand

Winkels dagelijkse voorzieningen (p.1000 inw) en leegstaande winkels (% van totaal)

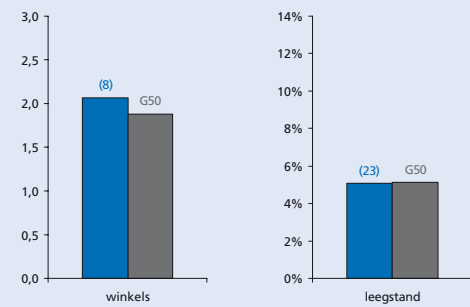

Podiumkunsten

Aantal theatervoorstellingen, popconcerten en klassieke concerten per 1000 inwoners

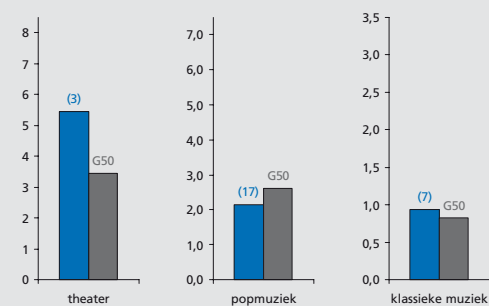

Erfgoed

Aantal rijksmonumenten en archeologische monumenten in de gemeente

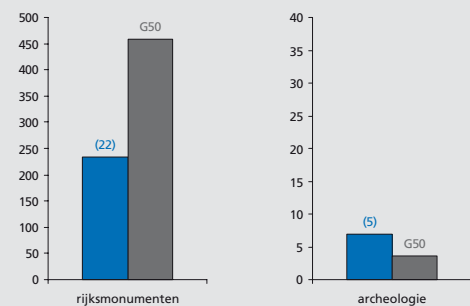

Musea en evenementen

Aantal musea (gewogen index) en evenementen (per 100.000 inwoners) in de gemeente

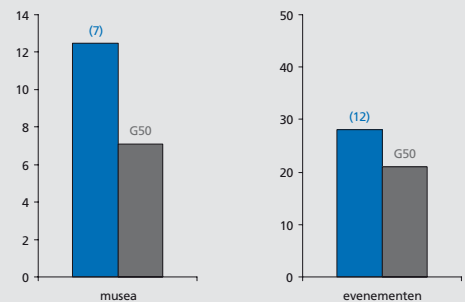

Voetbalindex

Aanwezigheid en succes van profvoetbalclubs in de gemeente (index)

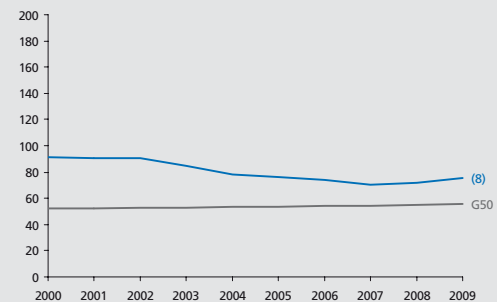

THEMA KRIMP

CULTUURMONITOR

- Alkmaar
- Almelo
- Almere
- Alphen aan den Rijn
- Amersfoort
- Amstelveen
- Amsterdam
- Apeldoorn
- Arnhem
- Bergen op Zoom
- Breda
- Delft
- Den Haag
- Deventer
- Dordrecht
- Ede
- Eindhoven
- Emmen
- Enschede
- Gouda
- Groningen
- Haarlem
- Haarlemmermeer
- Heerlen
- Helmond
- Hengelo (O.)
- 's-Hertogenbosch
- Hilversum
- Hoorn
- Leeuwarden
- Leiden
- Leidschendam-Voorburg
- Lelystad
- Maastricht
- Nijmegen
- Oss
- Purmerend
- Roosendaal
- Rotterdam
- Schiedam
- Sittard-Geleen
- Spijkenisse
- Tilburg
- Utrecht
- Velsen
- Venlo
- Vlaardingen
- Zaanstad
- Zoetermeer
- Zwolle



Bergen op Zoom

Met 65.908 inwoners de
50^e gemeente van
Nederland

Grotestedenbeleid: nee

Voor alle lijn- en staafdiagrammen geldt:

- Bergen op Zoom
- gemiddelde van 50 gemeenten

Bij de lijn of staaf van de gemeente staat het rangnummer op de ranglijst van de G50. De volledige ranglijsten staan in deel III. De beschrijving van de data en bronvermeldingen staan in deel IV.



Grondgebruik

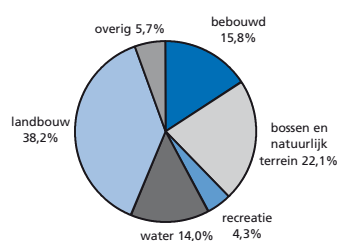

totale oppervlakte 9.313 ha

Woon aantrekkelijkheidsindex

De woon aantrekkelijkheidsindex bestaat uit:

	Ranking
bereikbaarheid van banen (per auto en OV)	(39)
cultureel aanbod	(43)
veiligheid	(29)
percentage koopwoningen	(18)
nabijheid natuurgebieden	(40)
culinair aanbod	(43)
aanwezigheid universiteit	(12)
percentage vooroorlogse woningen	(28)
woon aantrekkelijkheidsindex	(47)

Ranking gemeente op de index (1 = hoogste positie, 50 = laagste positie)

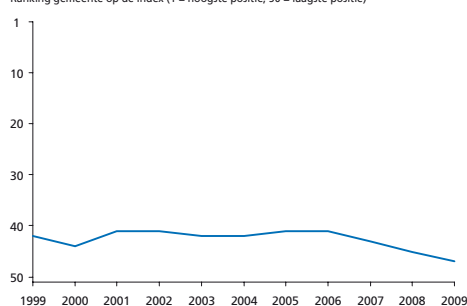

47

Sociaal-economische index

De sociaal-economische index bestaat uit:

	Ranking
bijstand	(15)
werkloosheid	(41)
arbeidsongeschiktheid	(28)
armoede	(21)
percentage laagopgeleiden	(37)
participatie vrouwen	(33)
banen	(35)
percentage groeisectoren	(42)
sociaal-economische index	(38)

Ranking gemeente op de index (1 = hoogste positie, 50 = laagste positie)

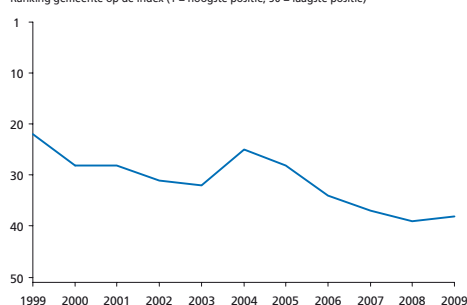

38

Bevolkingsontwikkeling

Totale bevolkingssomvang (index, 2000 = 100)

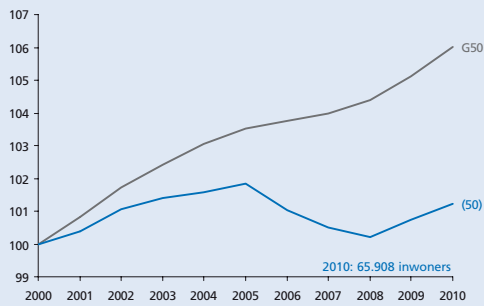

Opbouw bevolkingsontwikkeling

Bevolkingsgroei, geboorte, sterfte en migratiesaldo (2000-2010)

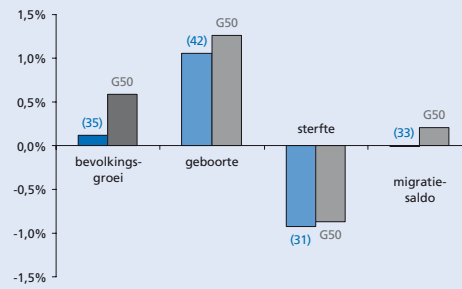

Migratiesaldo naar leeftijd

Migratiesaldo opgesplitst naar leeftijdscategorie

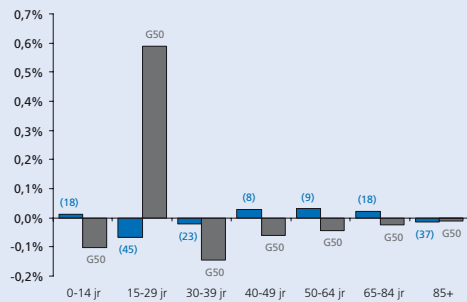

Migratiebalans

Migratiesaldo gecorrigeerd voor nieuwbouw

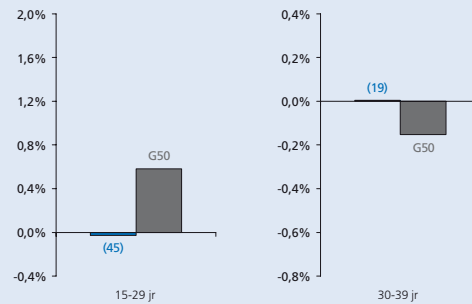

Vergrijzing

Aantal 65-plussers als percentage van de bevolking

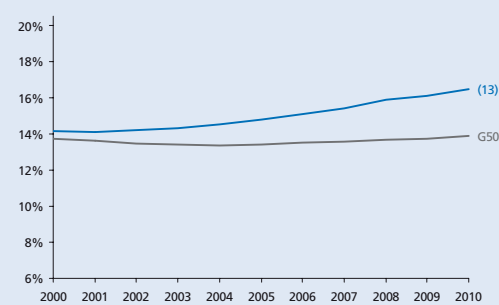

Vergroening

Aantal 15-29-jarigen als percentage van de bevolking

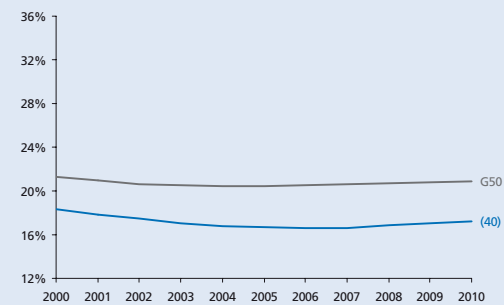

Hoogopgeleiden

Aantal hoogopgeleiden als percentage van de beroepsbevolking

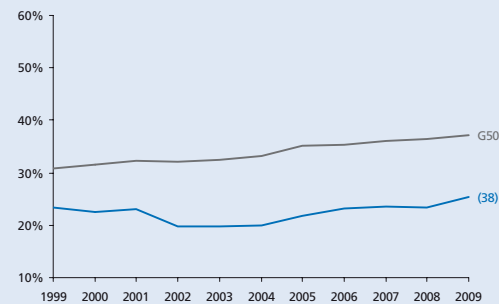

Human capital

Omvang creatieve klasse en nerds als percentage van de beroepsbevolking

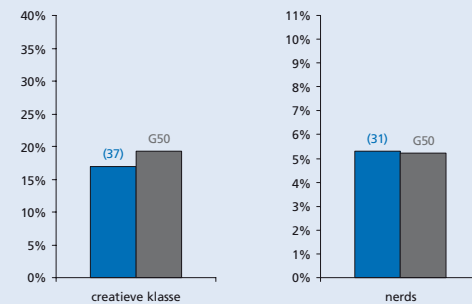

Eenoudergezinnen

Jonge eenoudergezinnen als percentage van de beroepsbevolking

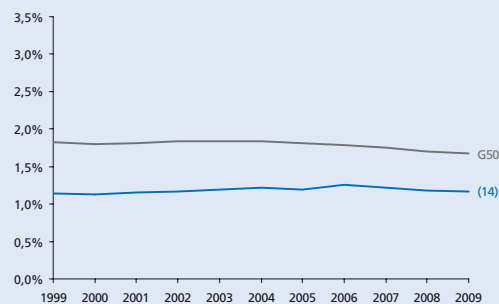

Gezinnen met kinderen

Aantal gezinnen met kinderen als percentage van het aantal huishoudens

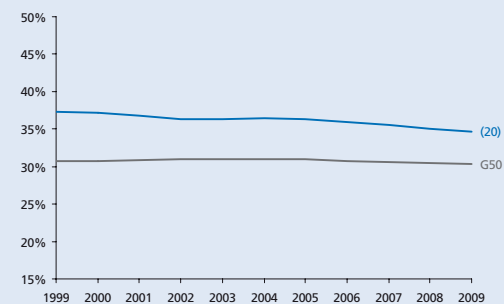

THEMA KRIMP

- Alkmaar
- Almelo
- Almere
- Alphen aan den Rijn
- Amersfoort
- Amstelveen
- Amsterdam
- Apeldoorn
- Arnhem
- Bergen op Zoom
- Breda
- Delft
- Den Haag
- Deventer
- Dordrecht
- Ede
- Eindhoven
- Emmen
- Enschede
- Gouda
- Groningen
- Haarlem
- Haarlemmermeer
- Heerlen
- Helmond
- Hengelo (O.)
- 's-Hertogenbosch
- Hilversum
- Hoorn
- Leeuwarden
- Leiden
- Leidschendam-Voorburg
- Lelystad
- Maastricht
- Nijmegen
- Oss
- Purmerend
- Roosendaal
- Rotterdam
- Schiedam
- Sittard-Geleen
- Spijkensise
- Tilburg
- Utrecht
- Velsen
- Venlo
- Vlaardingen
- Zaanstad
- Zoetermeer
- Zwolle

Werkgelegenheid

Aantal banen in de gemeente (index 1999 = 100)

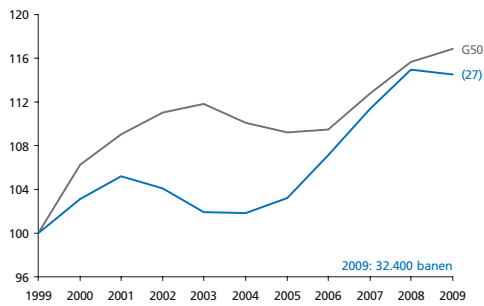

Stuwende werkgelegenheids groei

Werkgelegenheids groei die niet veroorzaakt wordt door bevolkings groei (index)

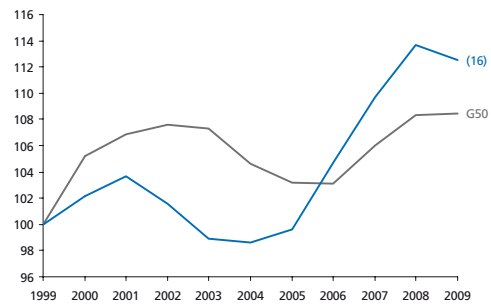

Werkgelegenheid in detailhandel en horeca

Aantal banen in de detailhandel en de horeca als perc. van het totaal aantal banen

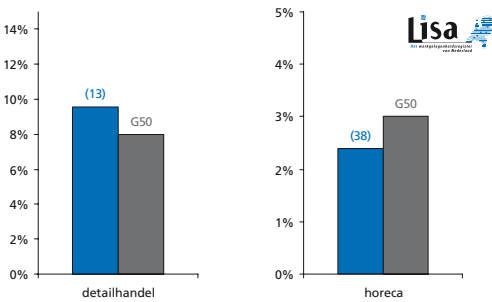

Werkgelegenheid in de zorg

Aantal banen in de zorg voor jongeren en ouderen als perc. van het totaal aantal banen

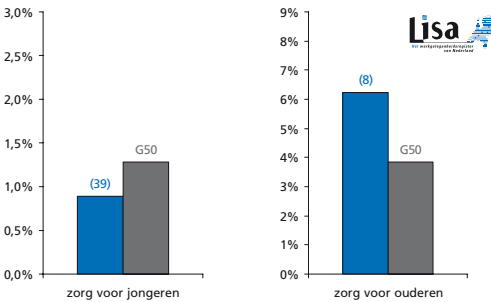

Netto participatiegraad

Totaal aantal mensen dat werkt als percentage van de potentiële beroepsbevolking

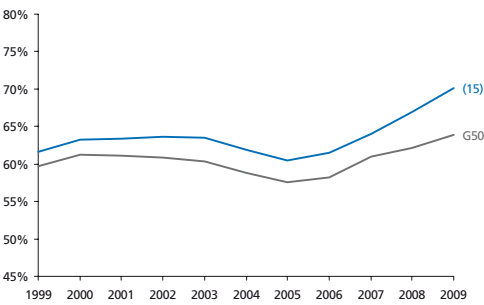

Kansen op de arbeidsmarkt

Aantal beschikbare banen per inwoner van de gemeente

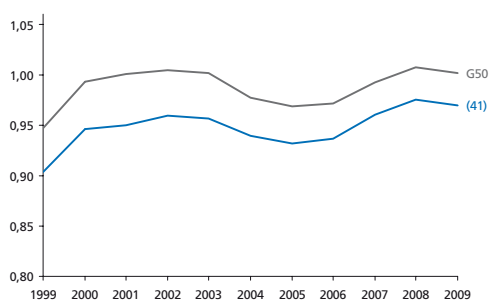

Arbeidsongeschiktheid

Aantal arbeidsongeschikten als percentage van de beroepsbevolking

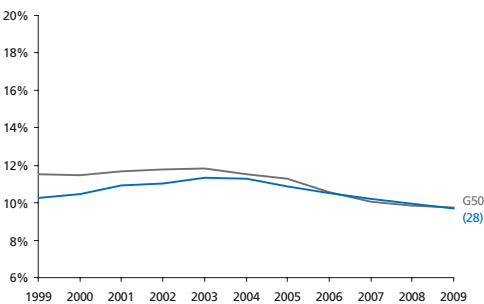

Bijstand

Aantal bijstandsgerechtigden als percentage van de beroepsbevolking

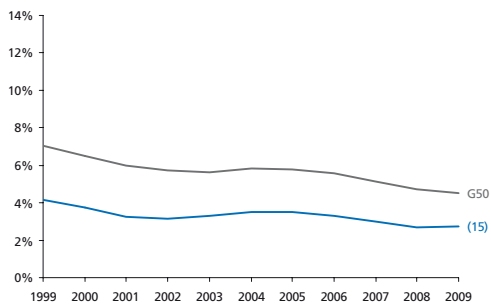

Jeugd- en langdurige werkloosheid

Langdurig (> 3 jr) en jeugdij (15 t/m 24 jr) werklozen als perc. van de beroepsbevolking

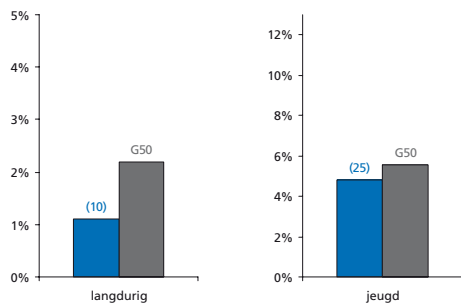

Armoede

Percentage huishoudens met inkomen < 105% van het sociaal minimum

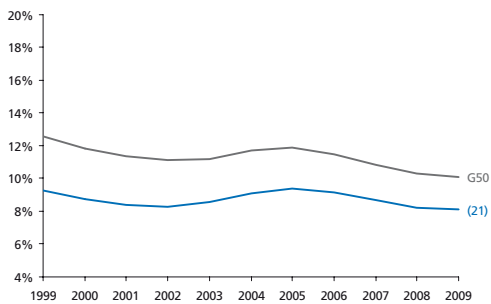

Bereikbaarheid van banen

Bereikbaarheid van banen vanuit de gemeente

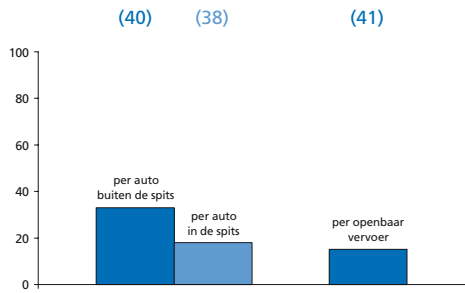

Onveiligheid

Gewogen samengestelde index o.b.v. geweldsmisdrijven en vernielingen

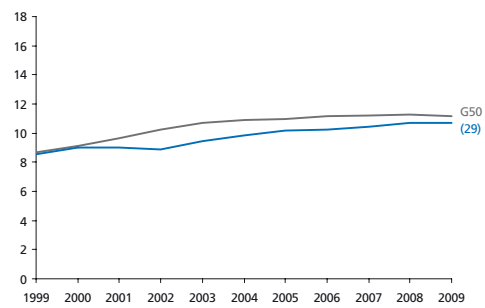

Culinair aanbod

Aantal restaurants (per 10.000 inwoners) en culinaire kwaliteit (index)

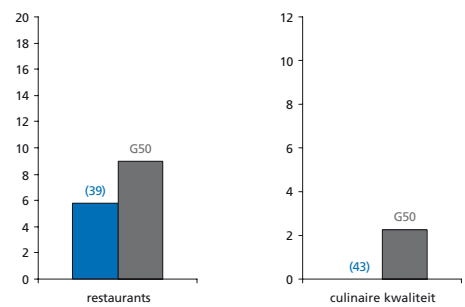

Percentage sociale huurwoningen

Aantal sociale huurwoningen als percentage van de woningvoorraad

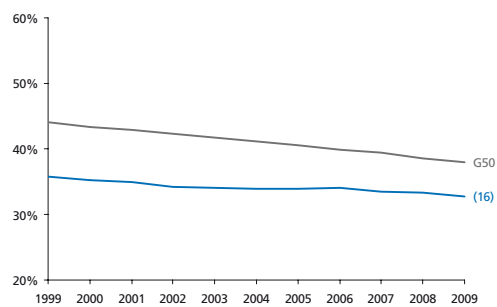

Huizenprijzen

Huizenprijzen per vierkante meter (gemiddelde en bandbreedte)

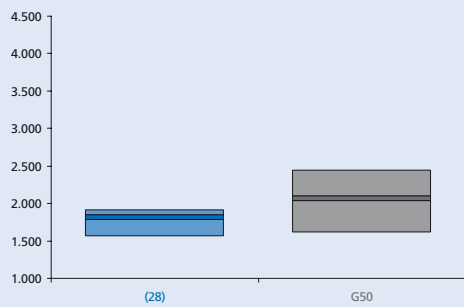

Winkels en leegstand

Winkels dagelijkse voorzieningen (p.1000 inw) en leegstaande winkels (% van totaal)

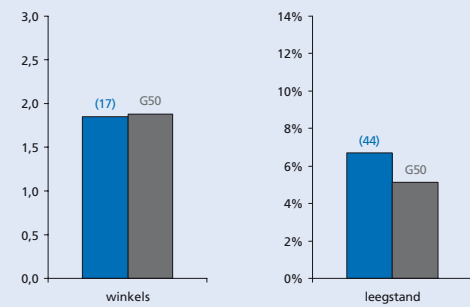

Podiumkunsten

Aantal theatervoorstellingen, popconcerten en klassieke concerten per 1000 inwoners

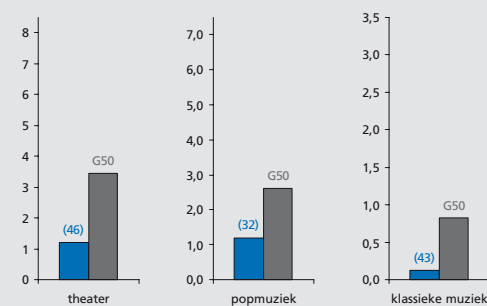

Erfgoed

Aantal rijksmonumenten en archeologische monumenten in de gemeente

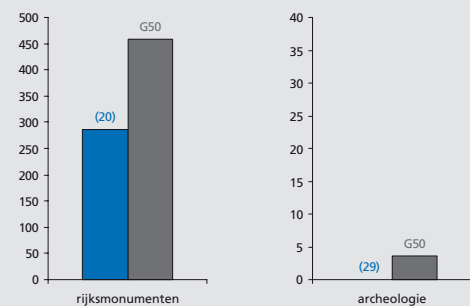

Musea en evenementen

Aantal musea (gewogen index) en evenementen (per 100.000 inwoners) in de gemeente

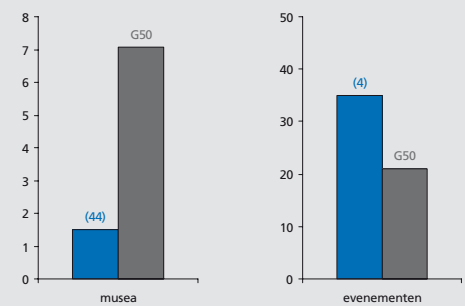

Voetbalindex

Aanwezigheid en succes van profvoetbalclubs in de gemeente (index)

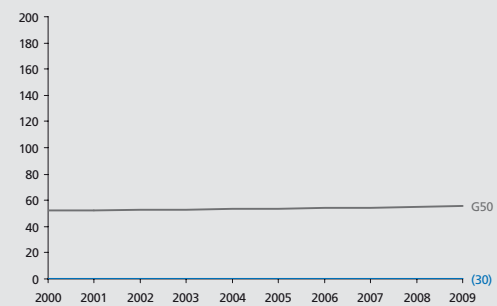

THEMA KRIMP

CULTUURMONITOR

- Alkmaar
- Almelo
- Almere
- Alphen aan den Rijn
- Amersfoort
- Amstelveen
- Amsterdam
- Apeldoorn
- Arnhem
- Bergen op Zoom
- Breda
- Delft
- Den Haag
- Deventer
- Dordrecht
- Ede
- Eindhoven
- Emmen
- Enschede
- Gouda
- Groningen
- Haarlem
- Haarlemmermeer
- Heerlen
- Helmond
- Hengelo (O.)
- 's-Hertogenbosch
- Hilversum
- Hoorn
- Leeuwarden
- Leiden
- Leidschendam-Voorburg
- Lelystad
- Maastricht
- Nijmegen
- Oss
- Purmerend
- Roosendaal
- Rotterdam
- Schiedam
- Sittard-Geleen
- Spijkensise
- Tilburg
- Utrecht
- Velsen
- Venlo
- Vlaardingen
- Zaanstad
- Zoetermeer
- Zwolle



Breda

Met 173.445 inwoners de **9^e** gemeente van Nederland

Grotestedenbeleid: ja

Voor alle lijn- en staafdiagrammen geldt:

- Breda
- gemiddelde van 50 gemeenten

Bij de lijn of staaf van de gemeente staat het rangnummer op de ranglijst van de G50. De volledige ranglijsten staan in deel III. De volledige beschrijving van de data en bronvermeldingen staan in deel IV.



Grondgebruik

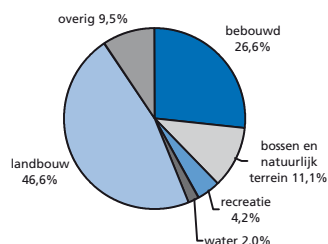

totale oppervlakte 12.915 ha

Woon aantrekkelijkheidsindex

De woon aantrekkelijkheidsindex bestaat uit:

Woon aantrekkelijkheidsindex	Ranking
bereikbaarheid van banen (per auto en OV)	(25)
cultureel aanbod	(31)
veiligheid	(35)
percentage koopwoningen	(15)
nabijheid natuurgebieden	(18)
culinair aanbod	(23)
aanwezigheid universiteit	(12)
percentage vooroorlogse woningen	(31)
woon aantrekkelijkheidsindex	(31)

Ranking gemeente op de index (1 = hoogste positie, 50 = laagste positie)

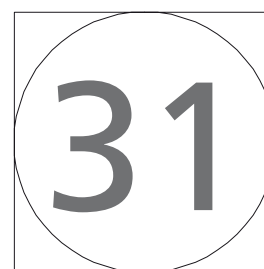
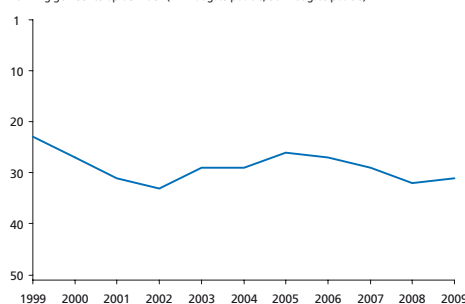

Sociaal-economische index

De sociaal-economische index bestaat uit:

Sociaal-economische index	Ranking
bijstand	(26)
werkloosheid	(16)
arbeidsongeschiktheid	(1)
armoede	(17)
percentage laagopgeleiden	(14)
participatie vrouwen	(9)
banen	(26)
percentage groeisectoren	(38)
sociaal-economische index	(10)

Ranking gemeente op de index (1 = hoogste positie, 50 = laagste positie)

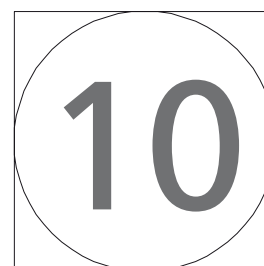
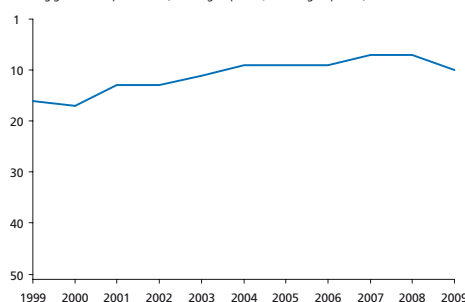

Bevolkingsontwikkeling

Totale bevolkingssomvang (index, 2000 = 100)

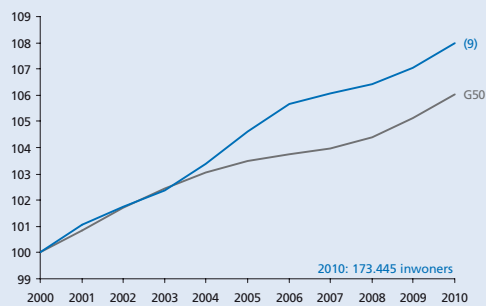

Opbouw bevolkingsontwikkeling

Bevolkingsgroei, geboorte, sterfte en migratiesaldo (2000-2010)

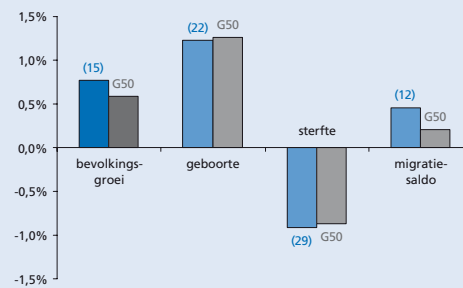

Migratiesaldo naar leeftijd

Migratiesaldo opgesplitst naar leeftijdscategorie

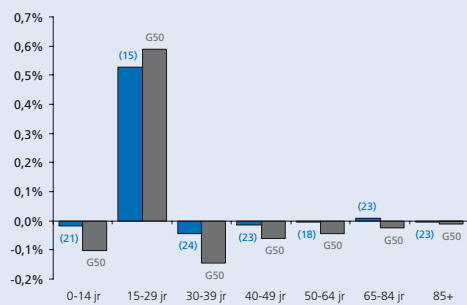

Migratiebalans

Migratiesaldo gecorrigeerd voor nieuwbouw

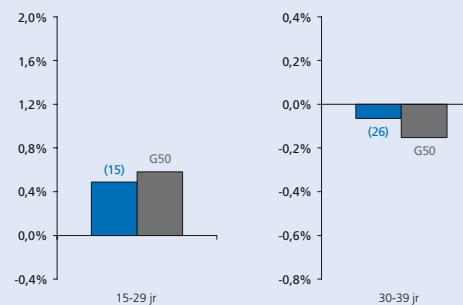

Vergrijzing

Aantal 65-plussers als percentage van de bevolking

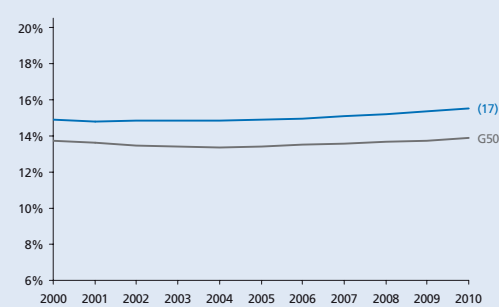

Vergroening

Aantal 15-29-jarigen als percentage van de bevolking

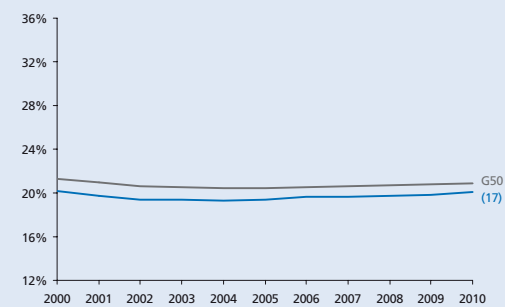

Hoogopgeleiden

Aantal hoogopgeleiden als percentage van de beroepsbevolking

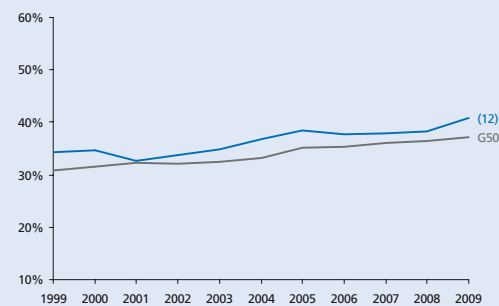

Human capital

Omvang creatieve klasse en nerds als percentage van de beroepsbevolking

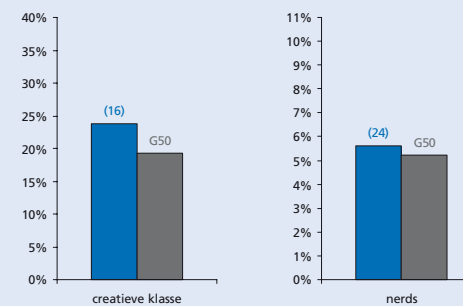

Eenoudergezinnen

Jonge eenoudergezinnen als percentage van de beroepsbevolking

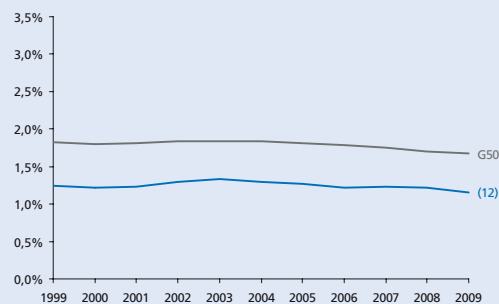

Gezinnen met kinderen

Aantal gezinnen met kinderen als percentage van het aantal huishoudens

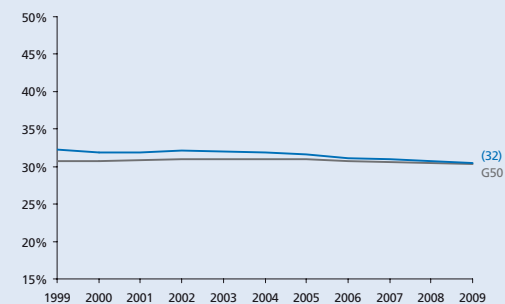

THEMA KRIMP

- Alkmaar
- Almelo
- Almere
- Alphen aan den Rijn
- Amersfoort
- Amstelveen
- Amsterdam
- Apeldoorn
- Arnhem
- Bergen op Zoom
- Breda**
- Delft
- Den Haag
- Deventer
- Dordrecht
- Ede
- Eindhoven
- Emmen
- Enschede
- Gouda
- Groningen
- Haarlem
- Haarlemmermeer
- Heerlen
- Helmond
- Hengelo (O.)
- 's-Hertogenbosch
- Hilversum
- Hoorn
- Leeuwarden
- Leiden
- Leidschendam-Voorburg
- Lelystad
- Maastricht
- Nijmegen
- Oss
- Purmerend
- Roosendaal
- Rotterdam
- Schiedam
- Sittard-Geleen
- Spijkensise
- Tilburg
- Utrecht
- Velsen
- Venlo
- Vlaardingen
- Zaanstad
- Zoetermeer
- Zwolle

Werkgelegenheid

Aantal banen in de gemeente (index 1999 = 100)

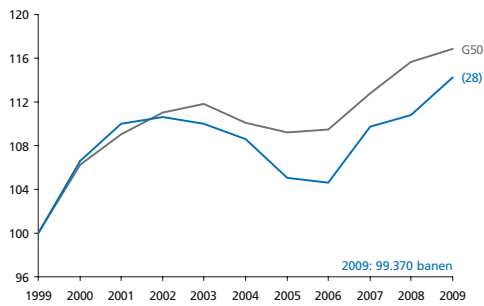

Stuwende werkgelegenheids groei

Werkgelegenheids groei die niet veroorzaakt wordt door bevolkings groei (index)

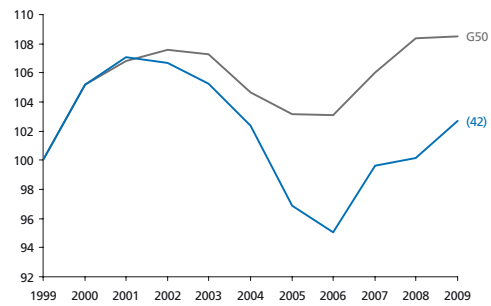

Werkgelegenheid in detailhandel en horeca

Aantal banen in de detailhandel en de horeca als perc. van het totaal aantal banen

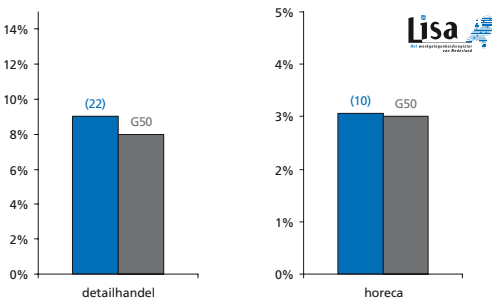

Werkgelegenheid in de zorg

Aantal banen in de zorg voor jongeren en ouderen als perc. van het totaal aantal banen

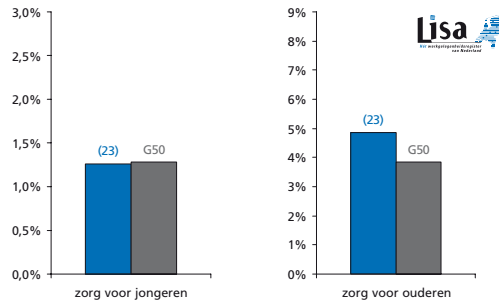

Netto participatiegraad

Totaal aantal mensen dat werkt als percentage van de potentiële beroepsbevolking

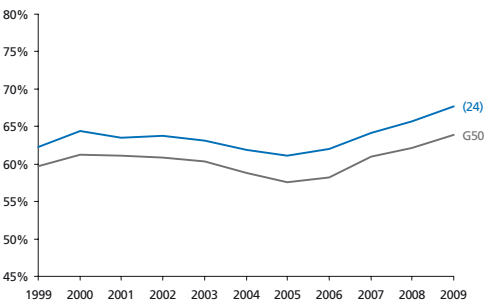

Kansen op de arbeidsmarkt

Aantal beschikbare banen per inwoner van de gemeente

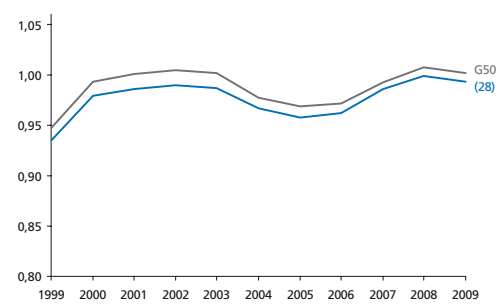

Arbeidsongeschiktheid

Aantal arbeidsongeschikten als percentage van de beroepsbevolking

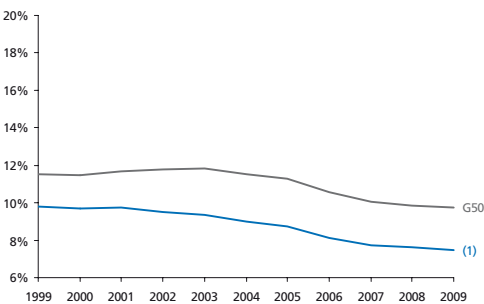

Bijstand

Aantal bijstandsgerechtigden als percentage van de beroepsbevolking

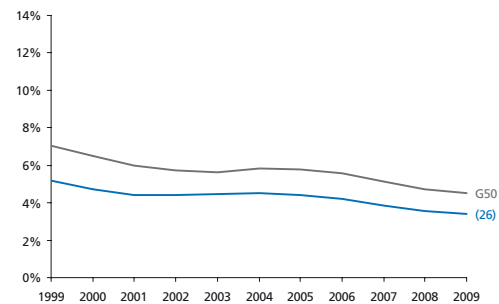

Jeugd- en langdurige werkloosheid

Langdurig (> 3 jr) en jeugdijg (15 t/m 24 jr) werklozen als perc. van de beroepsbevolking

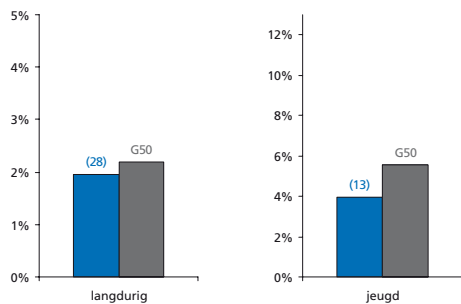

Armoede

Percentage huishoudens met inkomen < 105% van het sociaal minimum

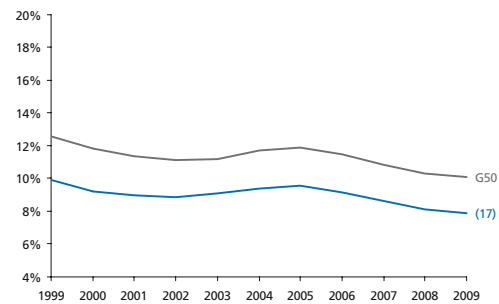

Bereikbaarheid van banen

Bereikbaarheid van banen vanuit de gemeente

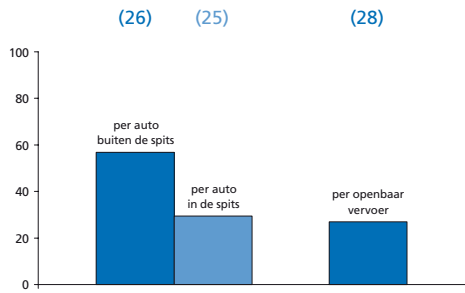

Onveiligheid

Gewogen samengestelde index o.b.v. geweldsmisdrijven en vernielingen

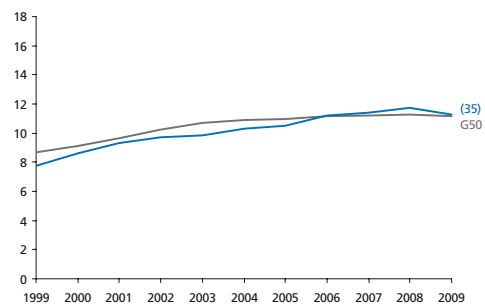

Culinair aanbod

Aantal restaurants (per 10.000 inwoners) en culinaire kwaliteit (index)

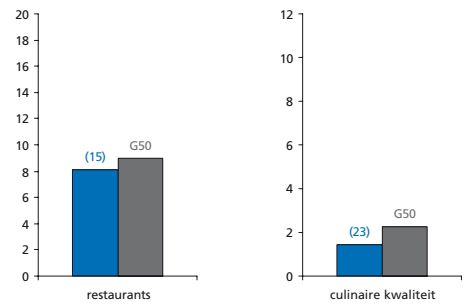

Percentage sociale huurwoningen

Aantal sociale huurwoningen als percentage van de woningvoorraad

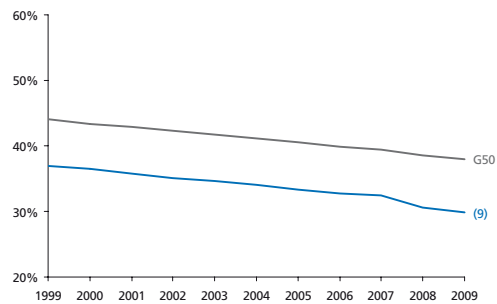

Huizenprijzen

Huizenprijzen per vierkante meter (gemiddelde en bandbreedte)

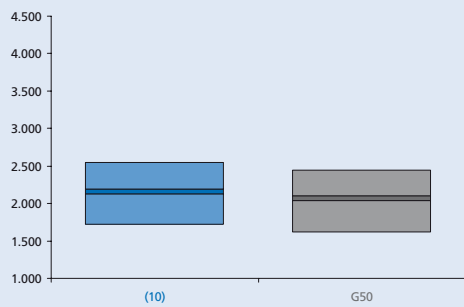

Winkels en leegstand

Winkels dagelijkse voorzieningen (p.1000 inw) en leegstaande winkels (% van totaal)

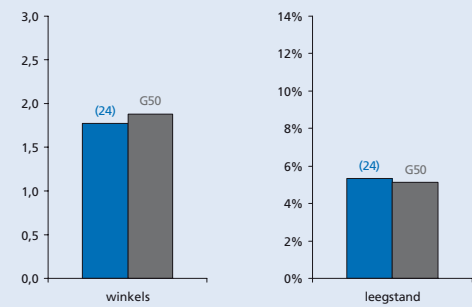

Podiumkunsten

Aantal theatervoorstellingen, popconcerten en klassieke concerten per 1000 inwoners

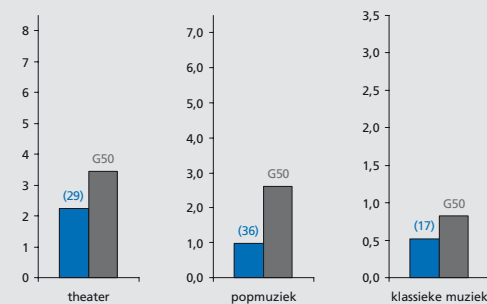

Erfgoed

Aantal rijksmonumenten en archeologische monumenten in de gemeente

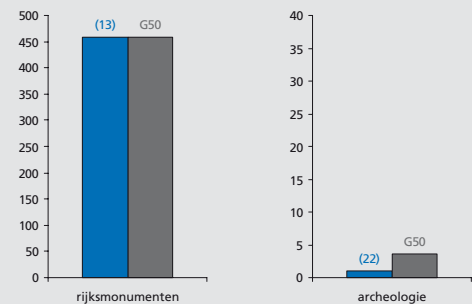

Musea en evenementen

Aantal musea (gewogen index) en evenementen (per 100.000 inwoners) in de gemeente

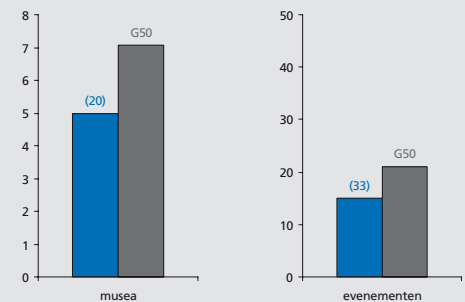

Voetbalindex

Aanwezigheid en succes van profvoetbalclubs in de gemeente (index)

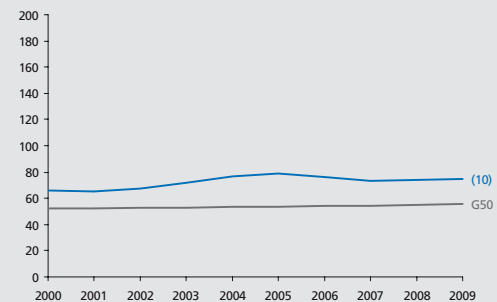

THEMA KRIMP

CULTUURMONITOR

- Alkmaar
- Almelo
- Almere
- Alphen aan den Rijn
- Amersfoort
- Amstelveen
- Amsterdam
- Apeldoorn
- Arnhem
- Bergen op Zoom
- Breda**
- Delft
- Den Haag
- Deventer
- Dordrecht
- Ede
- Eindhoven
- Emmen
- Enschede
- Gouda
- Groningen
- Haarlem
- Haarlemmermeer
- Heerlen
- Helmond
- Hengelo (O.)
- 's-Hertogenbosch
- Hilversum
- Hoorn
- Leeuwarden
- Leiden
- Leidschendam-Voorburg
- Lelystad
- Maastricht
- Nijmegen
- Oss
- Purmerend
- Roosendaal
- Rotterdam
- Schiedam
- Sittard-Geleen
- Spijkensise
- Tilburg
- Utrecht
- Velsen
- Venlo
- Vlaardingse
- Zaanstad
- Zoetermeer
- Zwolle



Met 96.691 inwoners de
27^e gemeente van
Nederland

Grotestedenbeleid: nee

Voor alle lijn- en staafdiagrammen geldt:

- Delft
- gemiddelde van 50 gemeenten

Bij de lijn of staaf van de gemeente staat het rangnummer op de ranglijst van de G50. De volledige ranglijsten staan in deel III. De volledige ranglijsten staan in deel III. De beschrijving van de data en bronvermeldingen staan in deel IV.



Grondgebruik

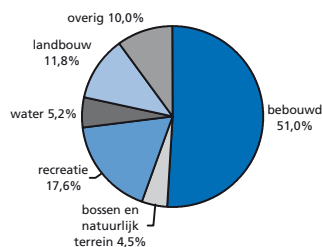

totale oppervlakte 2.408 ha

Woon aantrekkelijkheidsindex

De woon aantrekkelijkheidsindex bestaat uit:

Indicator	Ranking
bereikbaarheid van banen (per auto en OV)	(5)
cultureel aanbod	(32)
veiligheid	(23)
percentage koopwoningen	(48)
nabijheid natuurgebieden	(34)
culinair aanbod	(11)
aanwezigheid universiteit	(3)
percentage vooroorlogse woningen	(11)
woon aantrekkelijkheidsindex	(21)

Ranking gemeente op de index (1 = hoogste positie, 50 = laagste positie)

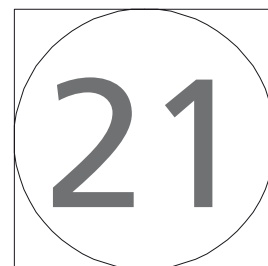
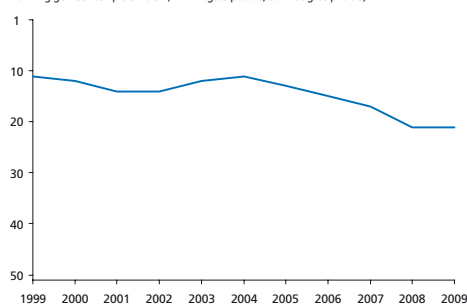

Sociaal-economische index

De sociaal-economische index bestaat uit:

Indicator	Ranking
bijstand	(32)
werkloosheid	(33)
arbeidsongeschiktheid	(9)
armoede	(27)
percentage laagopgeleiden	(15)
participatie vrouwen	(35)
banen	(27)
percentage groeisectoren	(14)
sociaal-economische index	(21)

Ranking gemeente op de index (1 = hoogste positie, 50 = laagste positie)

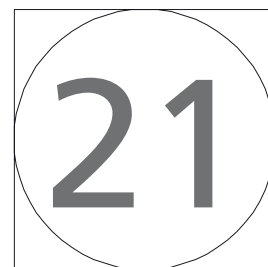
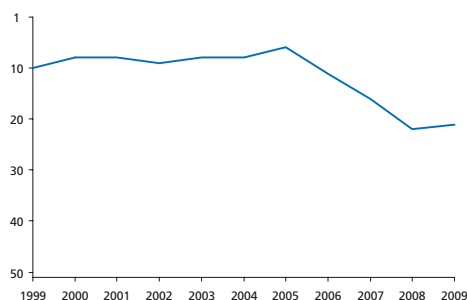

Bevolkingsontwikkeling

Totale bevolkingssomvang (index, 2000 = 100)

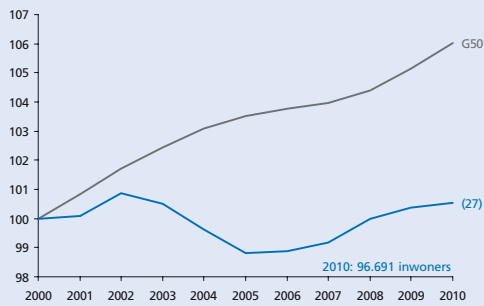

Opbouw bevolkingsontwikkeling

Bevolkingsgroei, geboorte, sterfte en migratiesaldo (2000-2010)

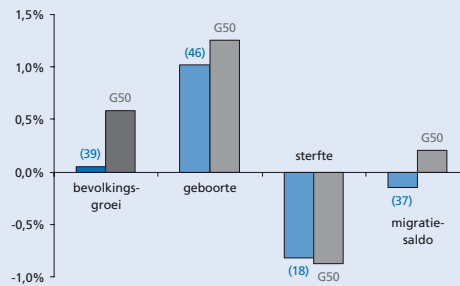

Migratiesaldo naar leeftijd

Migratiesaldo opgesplitst naar leeftijdscategorie

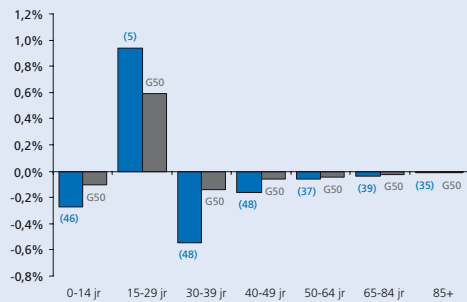

Migratiebalans

Migratiesaldo gecorrigeerd voor nieuwbouw

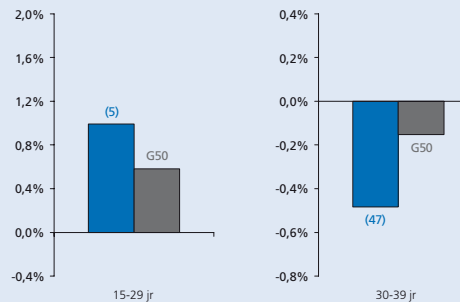

Vergrijzing

Aantal 65-plussers als percentage van de bevolking

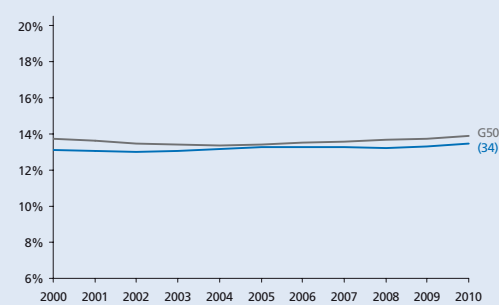

Vergroening

Aantal 15-29-jarigen als percentage van de bevolking

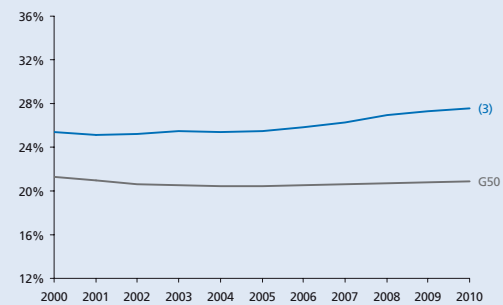

Hoogopgeleiden

Aantal hoogopgeleiden als percentage van de beroepsbevolking

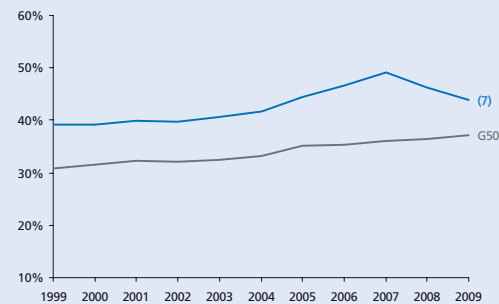

Human capital

Omvang creatieve klasse en nerds als percentage van de beroepsbevolking

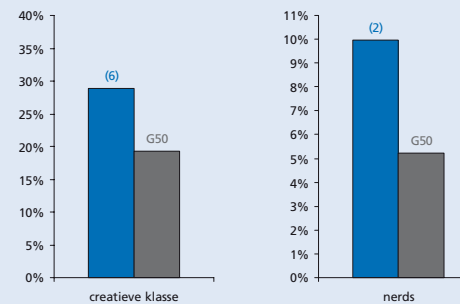

Eenoudergezinnen

Jonge eenoudergezinnen als percentage van de beroepsbevolking

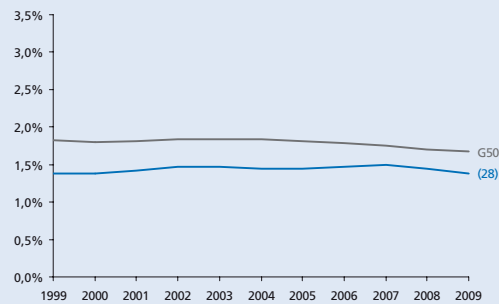

Gezinnen met kinderen

Aantal gezinnen met kinderen als percentage van het aantal huishoudens

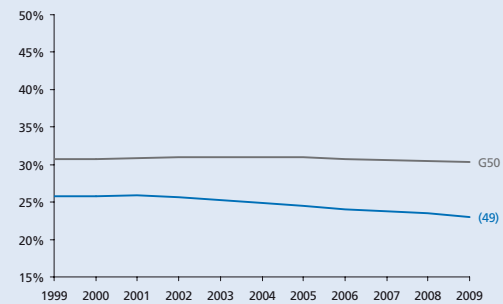

THEMA KRIMP

- Alkmaar
- Almelo
- Almere
- Alphen aan den Rijn
- Amersfoort
- Amstelveen
- Amsterdam
- Apeldoorn
- Arnhem
- Bergen op Zoom
- Breda
- Delft**
- Den Haag
- Deventer
- Dordrecht
- Ede
- Eindhoven
- Emmen
- Enschede
- Gouda
- Groningen
- Haarlem
- Haarlemmermeer
- Heerlen
- Helmond
- Hengelo (O.)
- 's-Hertogenbosch
- Hilversum
- Hoorn
- Leeuwarden
- Leiden
- Leidschendam-Voorburg
- Lelystad
- Maastricht
- Nijmegen
- Oss
- Purmerend
- Roosendaal
- Rotterdam
- Schiedam
- Sittard-Geleen
- Spijkensise
- Tilburg
- Utrecht
- Velsen
- Venlo
- Vlaardingen
- Zaanstad
- Zoetermeer
- Zwolle

Werkgelegenheid

Aantal banen in de gemeente (index 1999 = 100)

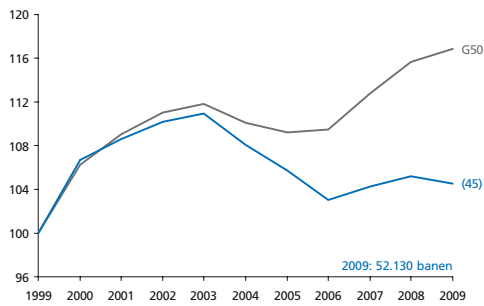

Stuwende werkgelegenheidsgroei

Werkgelegenheidsgroei die niet veroorzaakt wordt door bevolkingsgroei (index)

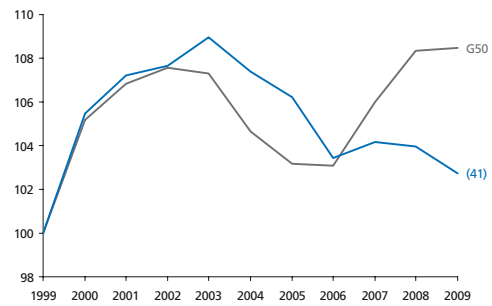

Werkgelegenheid in detailhandel en horeca

Aantal banen in de detailhandel en de horeca als perc. van het totaal aantal banen

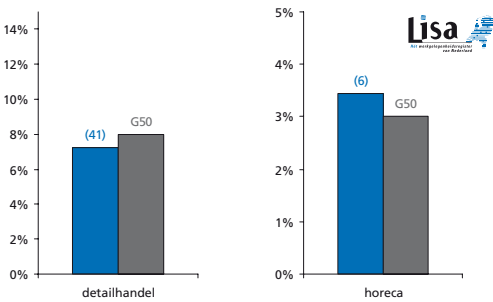

Werkgelegenheid in de zorg

Aantal banen in de zorg voor jongeren en ouderen als perc. van het totaal aantal banen

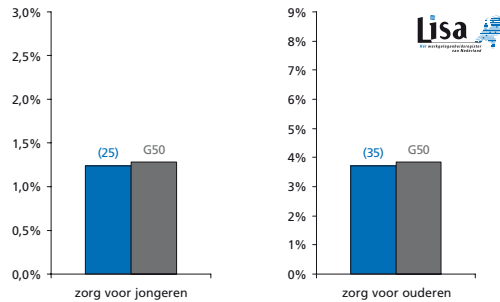

Netto participatiegraad

Totaal aantal mensen dat werkt als percentage van de potentiële beroepsbevolking

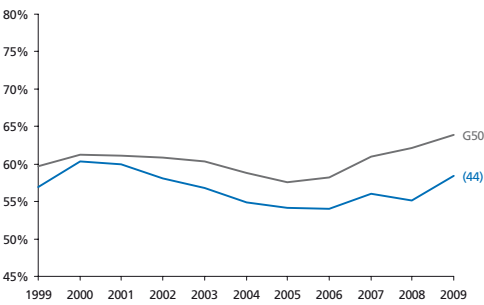

Kansen op de arbeidsmarkt

Aantal beschikbare banen per inwoner van de gemeente

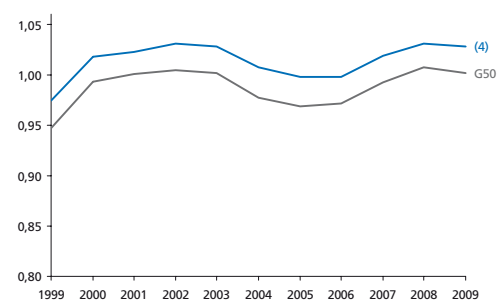

Arbeidsongeschiktheid

Aantal arbeidsongeschikten als percentage van de beroepsbevolking

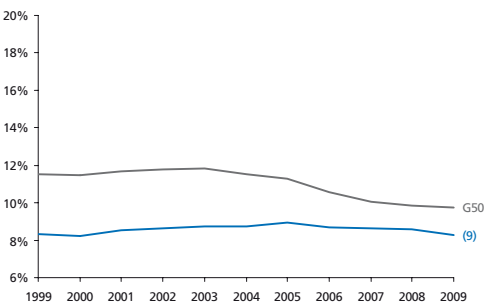

Bijstand

Aantal bijstandsgerechtigden als percentage van de beroepsbevolking

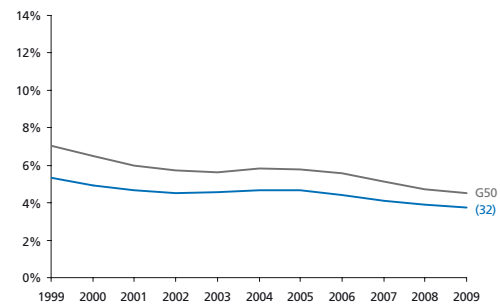

Jeugd- en langdurige werkloosheid

Langdurig (> 3 jr) en jeugdij (15 t/m 24 jr) werkloos als perc. van de beroepsbevolking

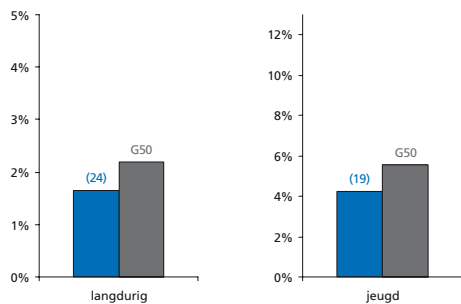

Armoede

Percentage huishoudens met inkomen < 105% van het sociaal minimum

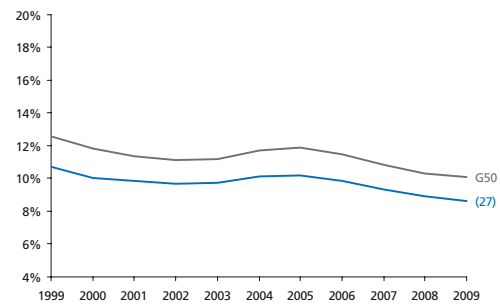

Bereikbaarheid van banen

Bereikbaarheid van banen vanuit de gemeente

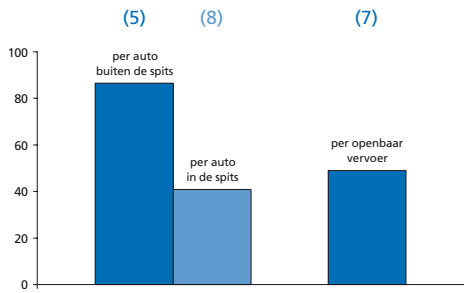

Onveiligheid

Gewogen samengestelde index o.b.v. geweldsmisdrijven en vernielingen

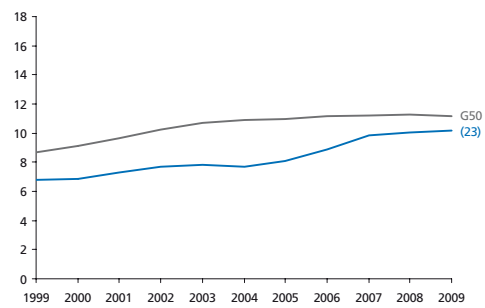

Culinair aanbod

Aantal restaurants (per 10.000 inwoners) en culinaire kwaliteit (index)

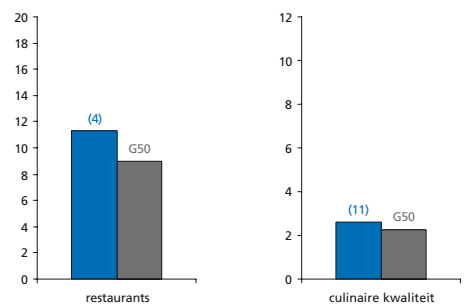

Percentage sociale huurwoningen

Aantal sociale huurwoningen als percentage van de woningvoorraad

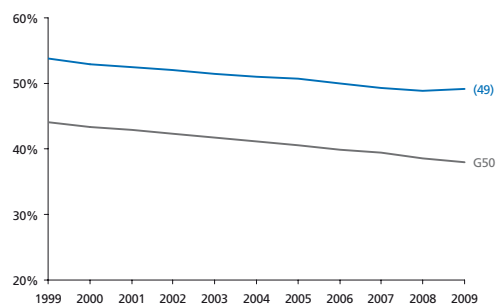

Huizenprijzen

Huizenprijzen per vierkante meter (gemiddelde en bandbreedte)

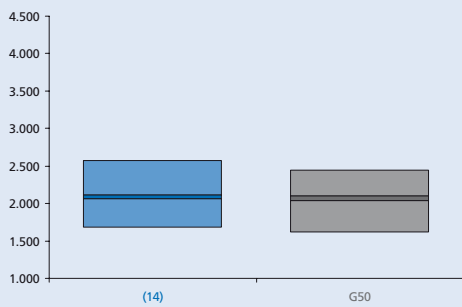

Winkels en leegstand

Winkels dagelijkse voorzieningen (p.1000 inw) en leegstaande winkels (% van totaal)

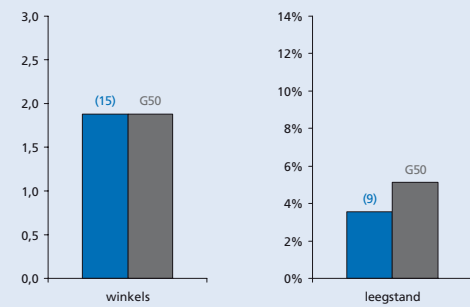

Podiumkunsten

Aantal theatervoorstellingen, popconcerten en klassieke concerten per 1000 inwoners

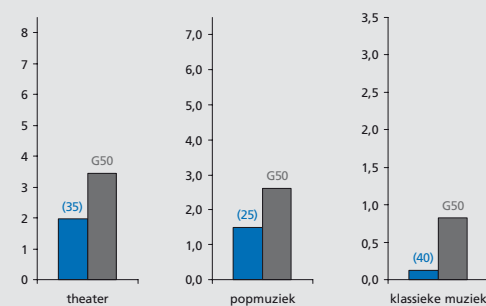

Erfgoed

Aantal rijksmonumenten en archeologische monumenten in de gemeente

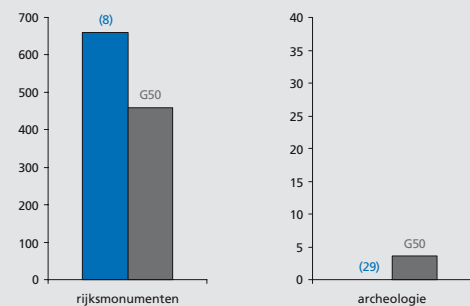

Musea en evenementen

Aantal musea (gewogen index) en evenementen (per 100.000 inwoners) in de gemeente

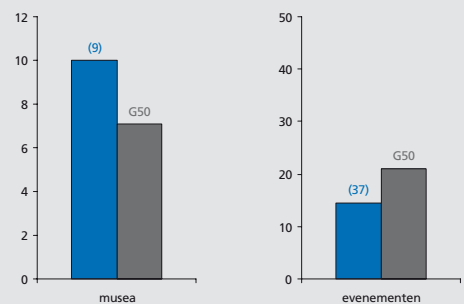

Voetbalindex

Aanwezigheid en succes van profvoetbalclubs in de gemeente (index)

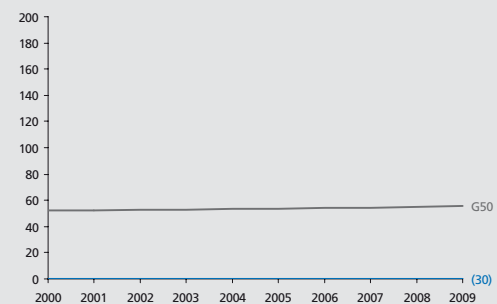

THEMA KRIMP

CULTUURMONITOR

- Alkmaar
- Almelo
- Almere
- Alphen aan den Rijn
- Amersfoort
- Amstelveen
- Amsterdam
- Apeldoorn
- Arnhem
- Bergen op Zoom
- Breda
- Delft
- Den Haag
- Deventer
- Dordrecht
- Ede
- Eindhoven
- Emmen
- Enschede
- Gouda
- Groningen
- Haarlem
- Haarlemmermeer
- Heerlen
- Helmond
- Hengelo (O.)
- 's-Hertogenbosch
- Hilversum
- Hoorn
- Leeuwarden
- Leiden
- Leidschendam-Voorburg
- Lelystad
- Maastricht
- Nijmegen
- Oss
- Purmerend
- Roosendaal
- Rotterdam
- Schiedam
- Sittard-Geleen
- Spijkenisse
- Tilburg
- Utrecht
- Velsen
- Venlo
- Vlaardingse
- Zaanstad
- Zoetermeer
- Zwolle



Den Haag

Met 489.375 inwoners de
3^e gemeente van
N e d e r l a n d

Grotestedenbeleid: ja

Voor alle lijn- en staafdiagrammen geldt:

- Den Haag
- gemiddelde van 50 gemeenten

Bij de lijn of staaf van de gemeente staat het rangnummer op de ranglijst van de G50. De volledige ranglijsten staan in deel III. De beschrijving van de data en bronvermeldingen staan in deel IV.



Grondgebruik

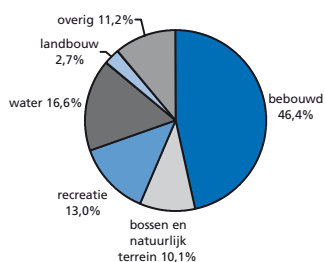

totale oppervlakte 9.818 ha

Woon aantrekkelijkheidsindex

De woon aantrekkelijkheidsindex bestaat uit:

	Ranking
bereikbaarheid van banen (per auto en OV)	(1)
cultureel aanbod	(8)
veiligheid	(36)
percentage koopwoningen	(41)
nabijheid natuurgebieden	(32)
culinair aanbod	(5)
aanwezigheid universiteit	(12)
percentage vooroorlogse woningen	(4)
woon aantrekkelijkheidsindex	(4)

Ranking gemeente op de index (1 = hoogste positie, 50 = laagste positie)

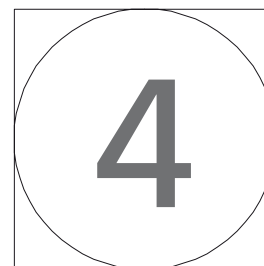
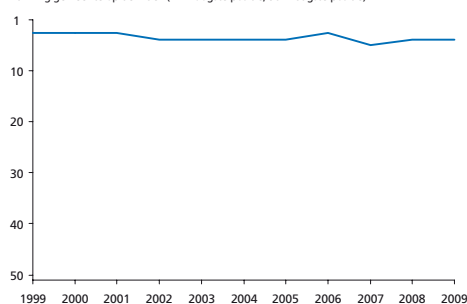

Sociaal-economische index

De sociaal-economische index bestaat uit:

	Ranking
bijstand	(47)
werkloosheid	(26)
arbeidsongeschiktheid	(21)
armoede	(40)
percentage laagopgeleiden	(22)
participatie vrouwen	(27)
banen	(24)
percentage groeisectoren	(9)
sociaal-economische index	(32)

Ranking gemeente op de index (1 = hoogste positie, 50 = laagste positie)

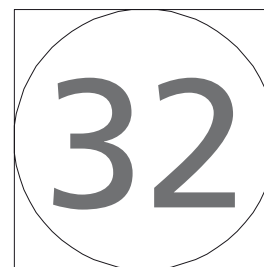
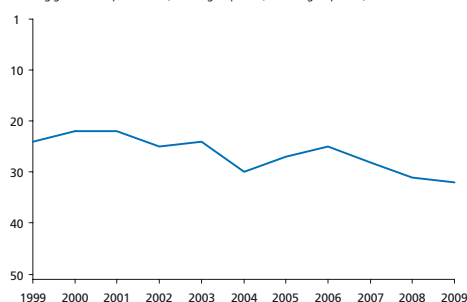

Bevolkingsontwikkeling

Totale bevolkingssomvang (index, 2000 = 100)

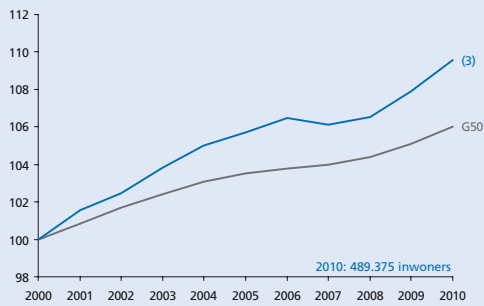

Opbouw bevolkingsontwikkeling

Bevolkingsgroei, geboorte, sterfte en migratiesaldo (2000-2010)

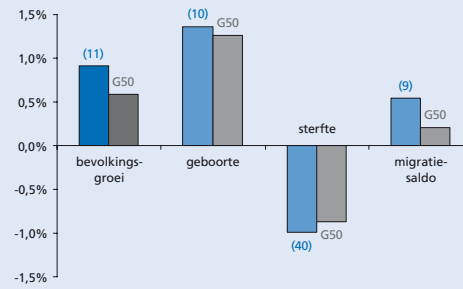

Migratiesaldo naar leeftijd

Migratiesaldo opgesplitst naar leeftijdscategorie

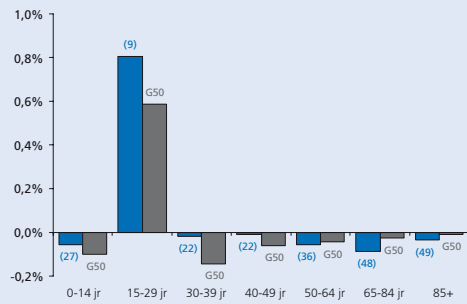

Migratiebalans

Migratiesaldo gecorrigeerd voor nieuwbouw

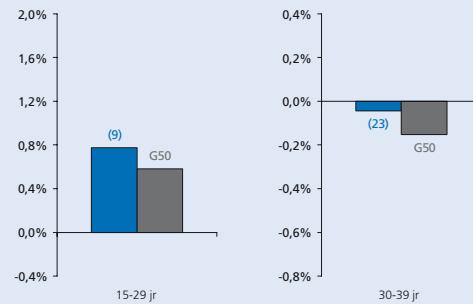

Vergrijzing

Aantal 65-plussers als percentage van de bevolking

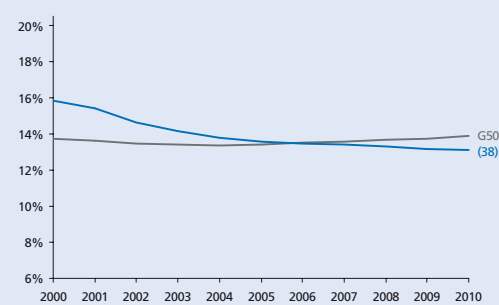

Vergroening

Aantal 15-29-jarigen als percentage van de bevolking

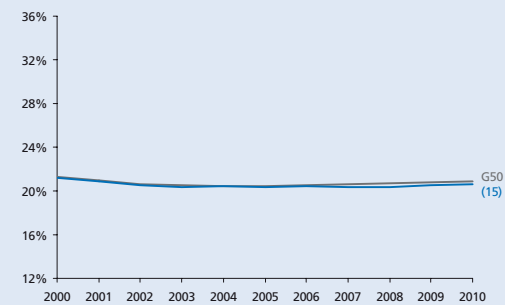

Hoogopgeleiden

Aantal hoogopgeleiden als percentage van de beroepsbevolking

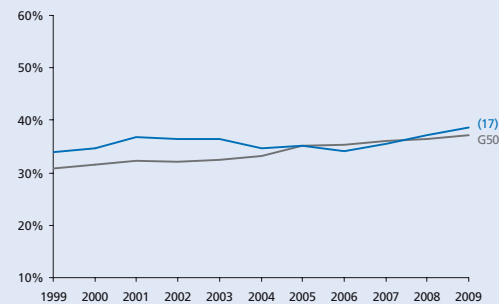

Human capital

Omvang creatieve klasse en nerds als percentage van de beroepsbevolking

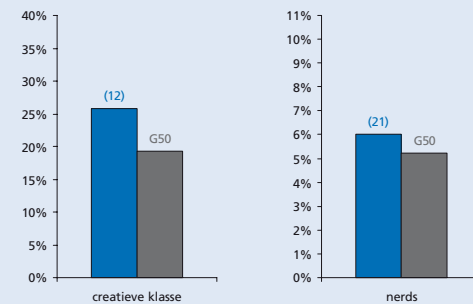

Eenoudergezinnen

Jonge eenoudergezinnen als percentage van de beroepsbevolking

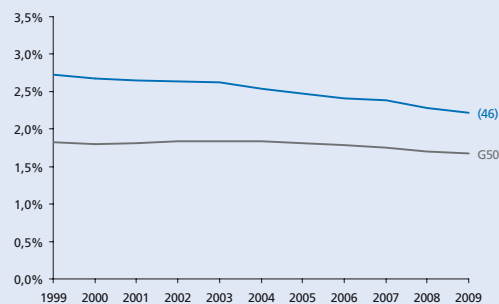

Gezinnen met kinderen

Aantal gezinnen met kinderen als percentage van het aantal huishoudens

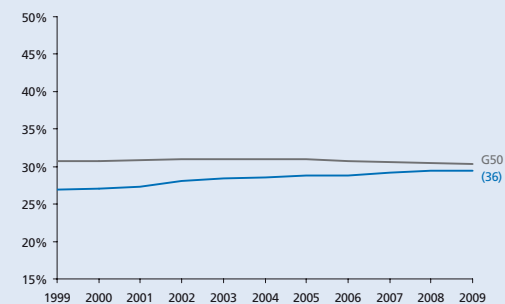

- Alkmaar
- Almelo
- Almere
- Alphen aan den Rijn
- Amersfoort
- Amstelveen
- Amsterdam
- Apeldoorn
- Arnhem
- Bergen op Zoom
- Breda
- Delft
- Den Haag
- Deventer
- Dordrecht
- Ede
- Eindhoven
- Emmen
- Enschede
- Gouda
- Groningen
- Haarlem
- Haarlemmermeer
- Heerlen
- Helmond
- Hengelo (O.)
- 's-Hertogenbosch
- Hilversum
- Hoorn
- Leeuwarden
- Leiden
- Leidschendam-Voorburg
- Lelystad
- Maastricht
- Nijmegen
- Oss
- Purmerend
- Roosendaal
- Rotterdam
- Schiedam
- Sittard-Geleen
- Spijkensise
- Tilburg
- Utrecht
- Velsen
- Venlo
- Vlaardingen
- Zaanstad
- Zoetermeer
- Zwolle

Werkgelegenheid

Aantal banen in de gemeente (index 1999 = 100)

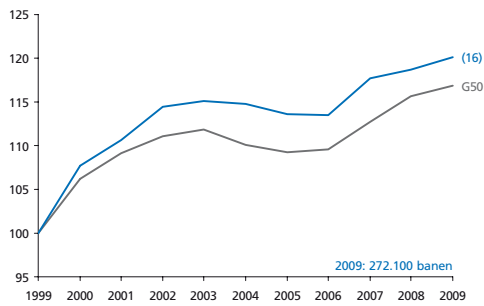

Stuwende werkgelegenheids groei

Werkgelegenheids groei die niet veroorzaakt wordt door bevolkings groei (index)

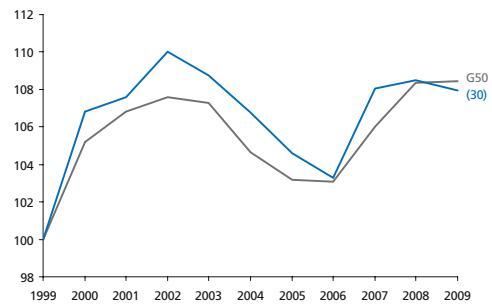

Werkgelegenheid in detailhandel en horeca

Aantal banen in de detailhandel en de horeca als perc. van het totaal aantal banen

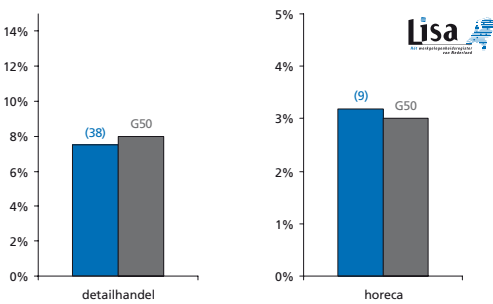

Werkgelegenheid in de zorg

Aantal banen in de zorg voor jongeren en ouderen als perc. van het totaal aantal banen

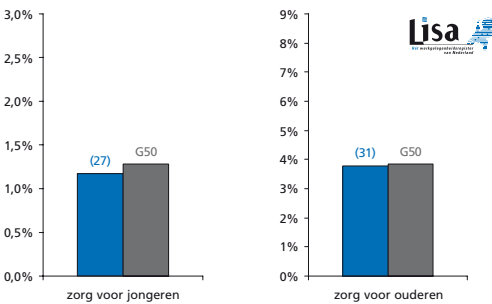

Netto participatiegraad

Totaal aantal mensen dat werkt als percentage van de potentiële beroepsbevolking

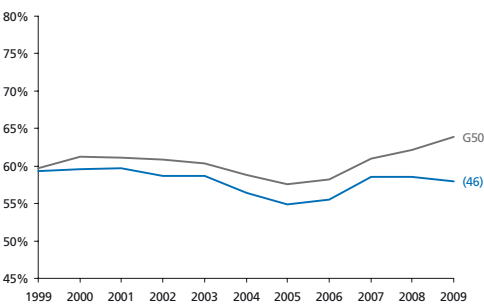

Kansen op de arbeidsmarkt

Aantal beschikbare banen per inwoner van de gemeente

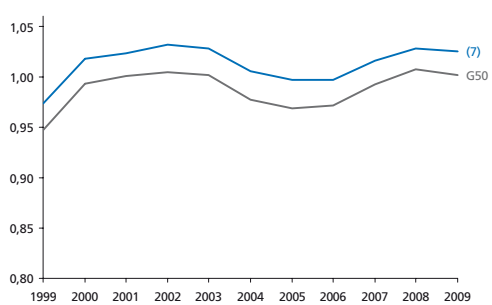

Arbeidsongeschiktheid

Aantal arbeidsongeschikten als percentage van de beroepsbevolking

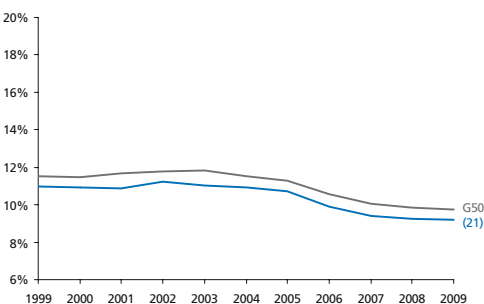

Bijstand

Aantal bijstandsgerechtigden als percentage van de beroepsbevolking

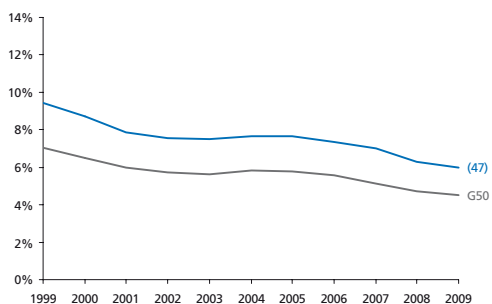

Jeugd- en langdurige werkloosheid

Langdurig (> 3 jr) en jeugdijg (15 t/m 24 jr) werklozen als perc. van de beroepsbevolking

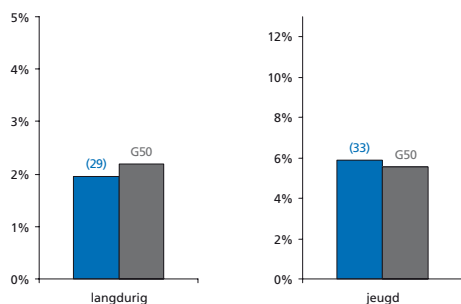

Armoede

Percentage huishoudens met inkomen < 105% van het sociaal minimum

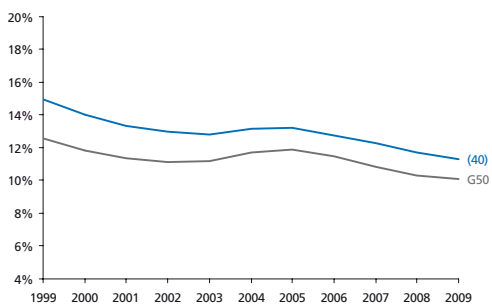

Bereikbaarheid van banen

Bereikbaarheid van banen vanuit de gemeente

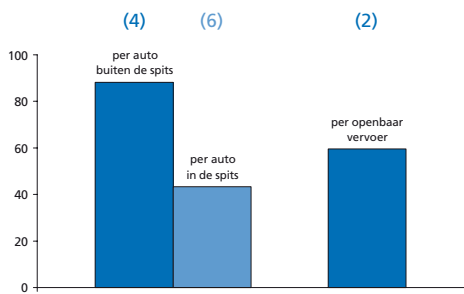

Onveiligheid

Gewogen samengestelde index o.b.v. geweldsmisdrijven en vernielingen

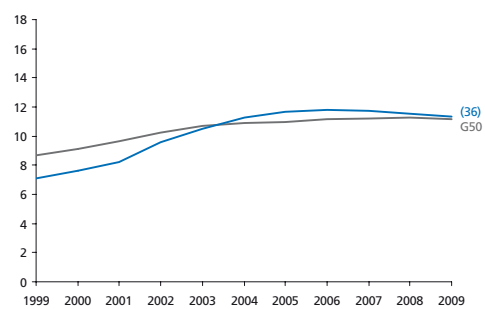

Culinair aanbod

Aantal restaurants (per 10.000 inwoners) en culinaire kwaliteit (index)

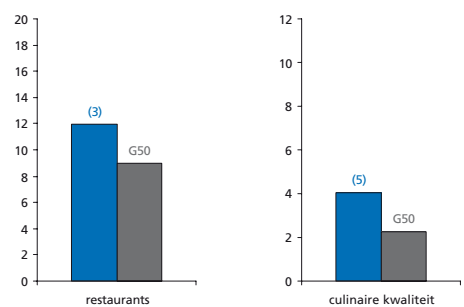

Percentage sociale huurwoningen

Aantal sociale huurwoningen als percentage van de woningvoorraad

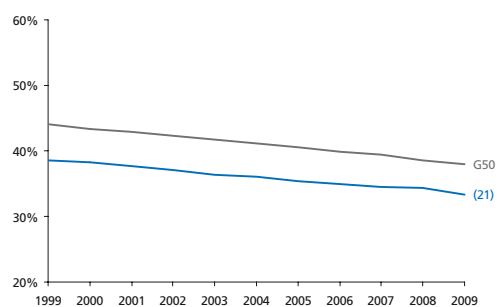

Huizenprijzen

Huizenprijzen per vierkante meter (gemiddelde en bandbreedte)

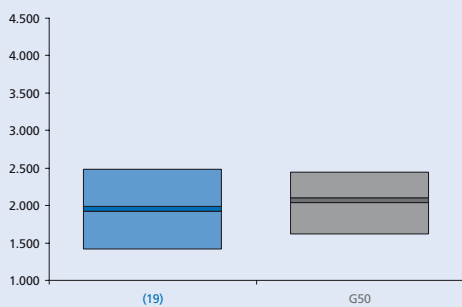

Winkels en leegstand

Winkels dagelijkse voorzieningen (p.1000 inw) en leegstaande winkels (% van totaal)

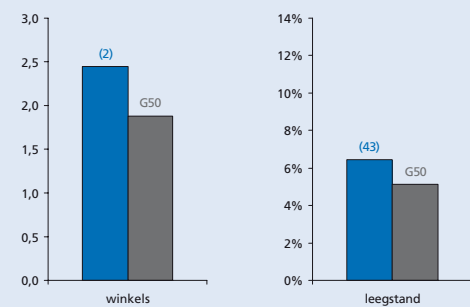

Podiumkunsten

Aantal theatervoorstellingen, popconcerten en klassieke concerten per 1000 inwoners

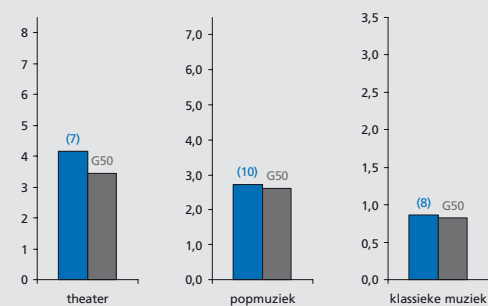

Erfgoed

Aantal rijksmonumenten en archeologische monumenten in de gemeente

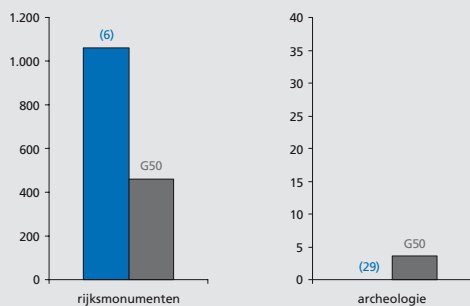

Musea en evenementen

Aantal musea (gewogen index) en evenementen (per 100.000 inwoners) in de gemeente

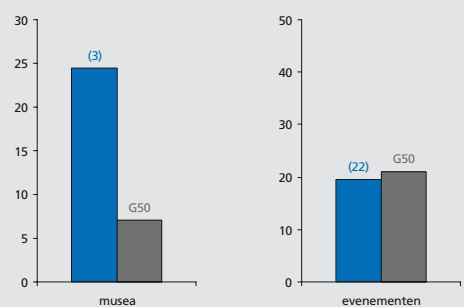

Voetbalindex

Aanwezigheid en succes van profvoetbalclubs in de gemeente (index)

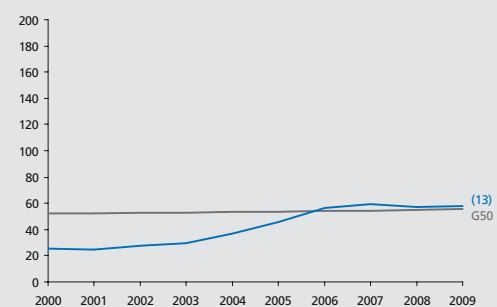

THEMA KRIMP

CULTUURMONITOR

- Alkmaar
- Almelo
- Almere
- Alphen aan den Rijn
- Amersfoort
- Amstelveen
- Amsterdam
- Apeldoorn
- Arnhem
- Bergen op Zoom
- Breda
- Delft
- Den Haag
- Deventer
- Dordrecht
- Ede
- Eindhoven
- Emmen
- Enschede
- Gouda
- Groningen
- Haarlem
- Haarlemmermeer
- Heerlen
- Helmond
- Hengelo (O.)
- 's-Hertogenbosch
- Hilversum
- Hoorn
- Leeuwarden
- Leiden
- Leidschendam-Voorburg
- Lelystad
- Maastricht
- Nijmegen
- Oss
- Purmerend
- Roosendaal
- Rotterdam
- Schiedam
- Sittard-Geleen
- Spijkensise
- Tilburg
- Utrecht
- Velsen
- Venlo
- Vlaardingen
- Zaanstad
- Zoetermeer
- Zwolle



Deventer

Met 98.660 inwoners de
26^e gemeente van
Nederland

Grotestedenbeleid: ja

Voor alle lijn- en staafdiagrammen geldt:

- Deventer
- gemiddelde van 50 gemeenten

Bij de lijn of staaf van de gemeente staat het rangnummer op de ranglijst van de G50. De volledige ranglijsten staan in deel III. De volledige ranglijsten staan in deel III. De beschrijving van de data en bronvermeldingen staan in deel IV.



Grondgebruik

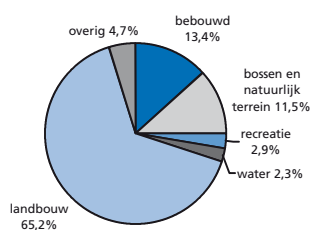

totale oppervlakte 13.437 ha

Woonaantrekkelijkheidsindex

De woonaantrekkelijkheidsindex bestaat uit:

Ranking

Ranking gemeente op de index (1 = hoogste positie, 50 = laagste positie)

bereikbaarheid van banen (per auto en OV)	(33)
cultureel aanbod	(35)
veiligheid	(24)
percentage koopwoningen	(21)
nabijheid natuurgebieden	(12)
culinair aanbod	(39)
aanwezigheid universiteit	(12)
percentage vooroorlogse woningen	(17)
woonaantrekkelijkheidsindex	(38)

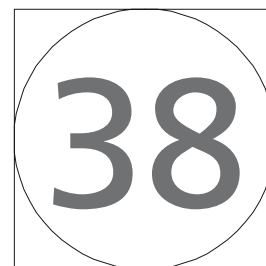
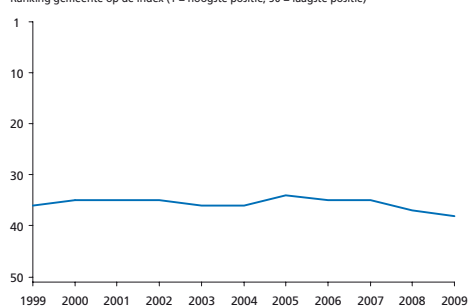

Sociaal-economische index

De sociaal-economische index bestaat uit:

Ranking

Ranking gemeente op de index (1 = hoogste positie, 50 = laagste positie)

bijstand	(17)
werkloosheid	(44)
arbeidsongeschiktheid	(34)
armoede	(28)
percentage laagopgeleiden	(18)
participatie vrouwen	(26)
banen	(33)
percentage groeisectoren	(15)
sociaal-economische index	(30)

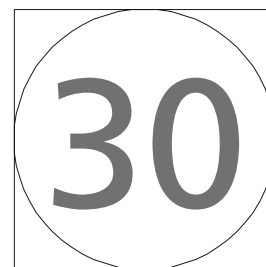
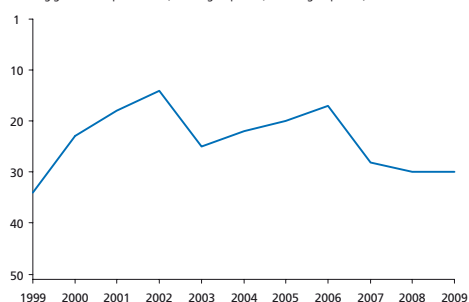

Bevolkingsontwikkeling

Totale bevolkingssomvang (index, 2000 = 100)

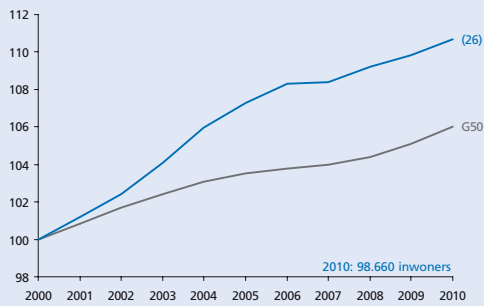

Opbouw bevolkingsontwikkeling

Bevolkingsgroei, geboorte, sterfte en migratiesaldo (2000-2010)

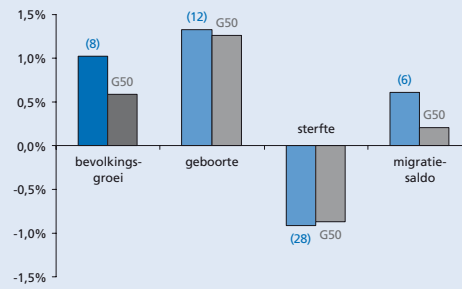

Migratiesaldo naar leeftijd

Migratiesaldo opgesplitst naar leeftijdscategorie

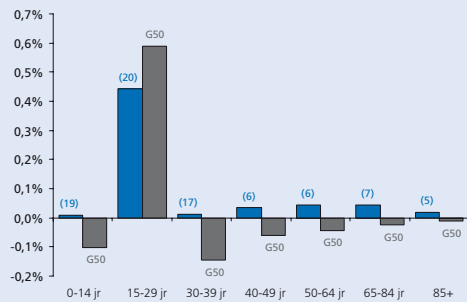

Migratiebalans

Migratiesaldo gecorrigeerd voor nieuwbouw

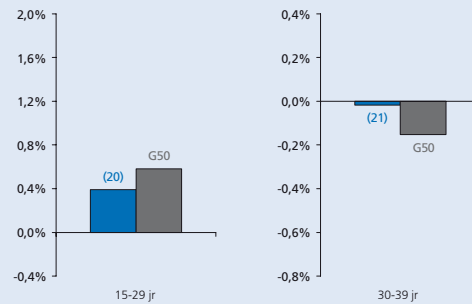

Vergrijzing

Aantal 65-plussers als percentage van de bevolking

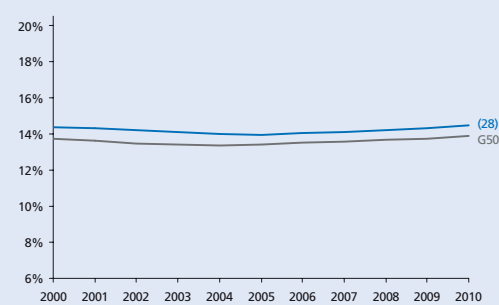

Vergroening

Aantal 15-29-jarigen als percentage van de bevolking

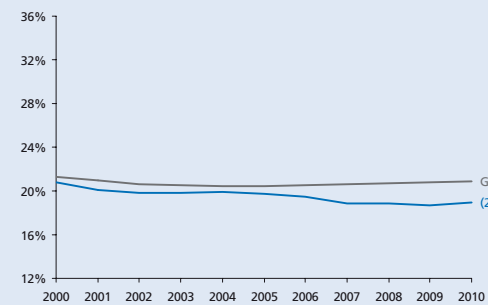

Hoogopgeleiden

Aantal hoogopgeleiden als percentage van de beroepsbevolking

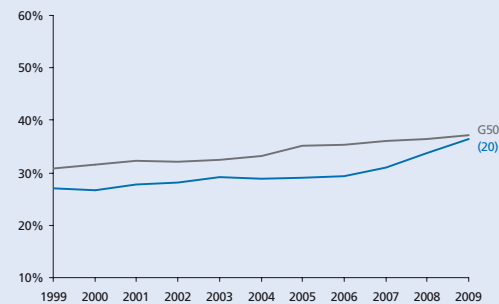

Human capital

Omvang creatieve klasse en nerds als percentage van de beroepsbevolking

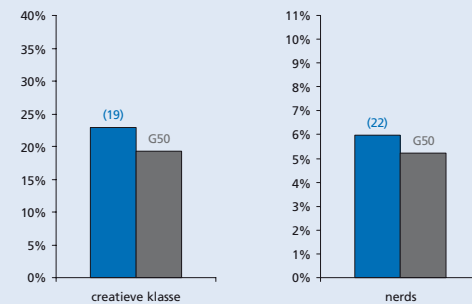

Eenoudergezinnen

Jonge eenoudergezinnen als percentage van de beroepsbevolking

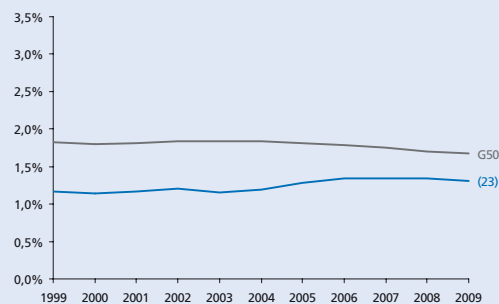

Gezinnen met kinderen

Aantal gezinnen met kinderen als percentage van het aantal huishoudens

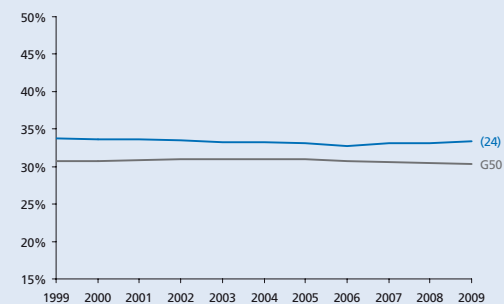

THEMA KRIMP

- Alkmaar
- Almelo
- Almere
- Alphen aan den Rijn
- Amersfoort
- Amstelveen
- Amsterdam
- Apeldoorn
- Arnhem
- Bergen op Zoom
- Breda
- Delft
- Den Haag
- Deventer
- Dordrecht
- Ede
- Eindhoven
- Emmen
- Enschede
- Gouda
- Groningen
- Haarlem
- Haarlemmermeer
- Heerlen
- Helmond
- Hengelo (O.)
- 's-Hertogenbosch
- Hilversum
- Hoorn
- Leeuwarden
- Leiden
- Leidschendam-Voorburg
- Lelystad
- Maastricht
- Nijmegen
- Oss
- Purmerend
- Roosendaal
- Rotterdam
- Schiedam
- Sittard-Geleen
- Spijkensise
- Tilburg
- Utrecht
- Velsen
- Venlo
- Vlaardingse
- Zaanstad
- Zoetermeer
- Zwolle

Werkgelegenheid

Aantal banen in de gemeente (index 1999 = 100)

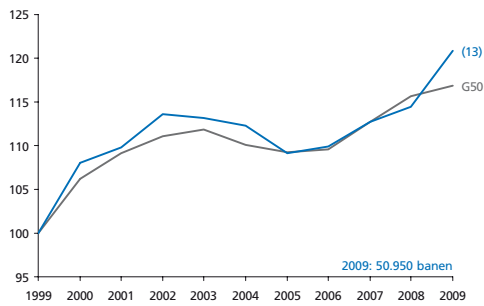

Stuwende werkgelegenheids groei

Werkgelegenheids groei die veroorzaakt wordt door bevolkings groei (index)

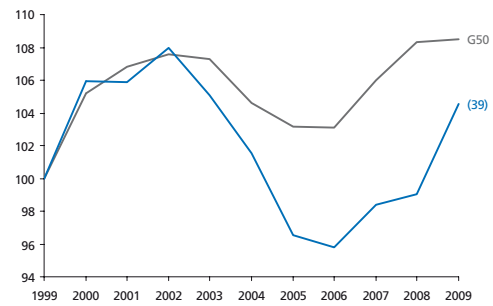

Werkgelegenheid in detailhandel en horeca

Aantal banen in de detailhandel en de horeca als perc. van het totaal aantal banen

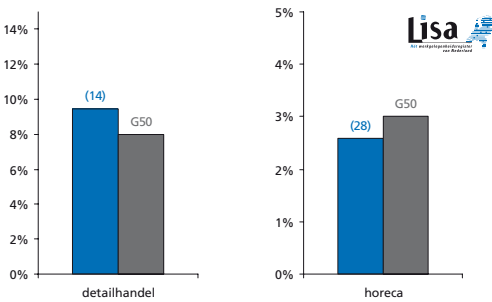

Werkgelegenheid in de zorg

Aantal banen in de zorg voor jongeren en ouderen als perc. van het totaal aantal banen

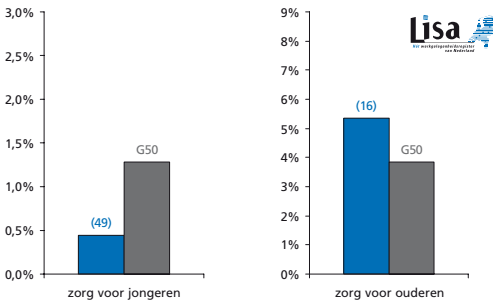

Netto participatiegraad

Totaal aantal mensen dat werkt als percentage van de potentiële beroepsbevolking

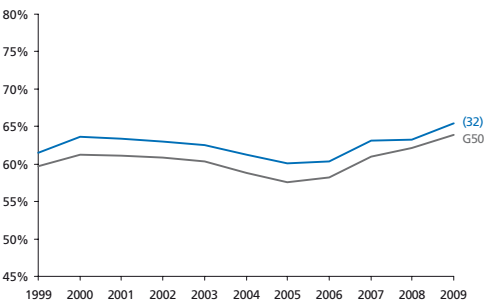

Kansen op de arbeidsmarkt

Aantal beschikbare banen per inwoner van de gemeente

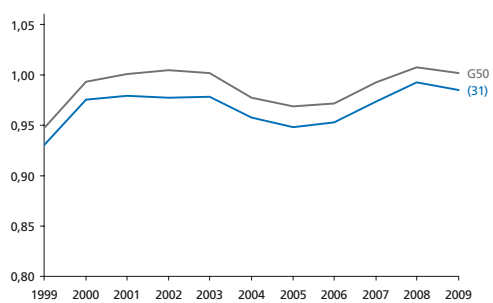

Arbeidsongeschiktheid

Aantal arbeidsongeschikten als percentage van de beroepsbevolking

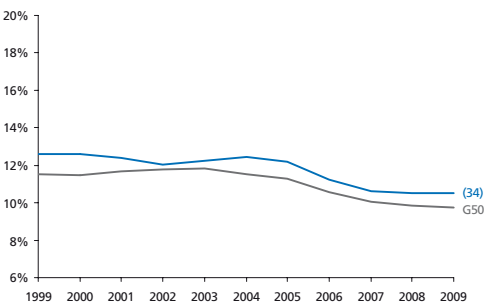

Bijstand

Aantal bijstandsgerechtigden als percentage van de beroepsbevolking

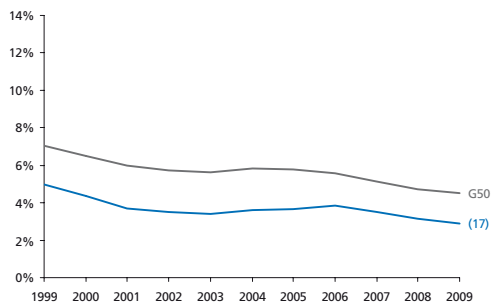

Jeugd- en langdurige werkloosheid

Langdurig (> 3 jr) en jeugdij (15 t/m 24 jr) werklozen als perc. van de beroepsbevolking

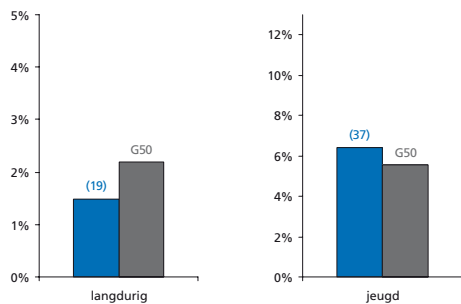

Armoede

Percentage huishoudens met inkomen < 105% van het sociaal minimum

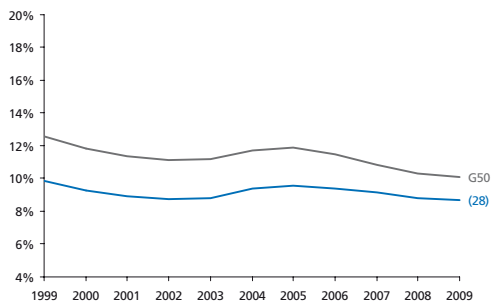

Bereikbaarheid van banen

Bereikbaarheid van banen vanuit de gemeente

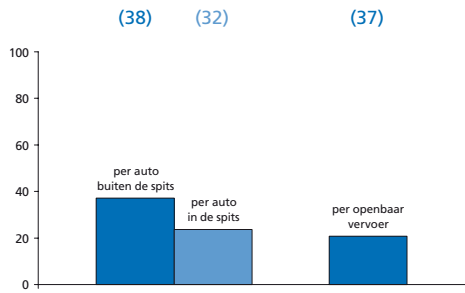

Onveiligheid

Gewogen samengestelde index o.b.v. geweldsmisdrijven en vernielingen

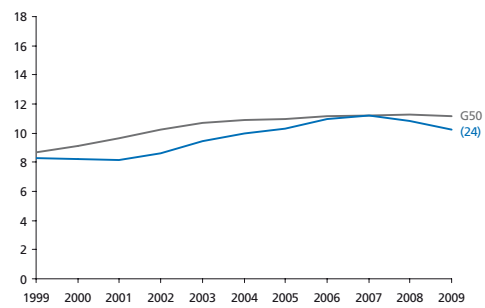

Culinair aanbod

Aantal restaurants (per 10.000 inwoners) en culinaire kwaliteit (index)

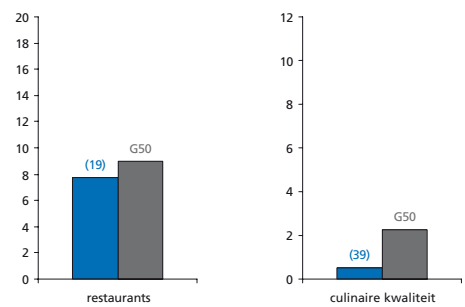

Percentage sociale huurwoningen

Aantal sociale huurwoningen als percentage van de woningvoorraad

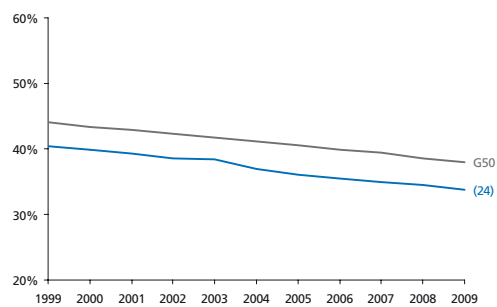

Huizenprijzen

Huizenprijzen per vierkante meter (gemiddelde en bandbreedte)

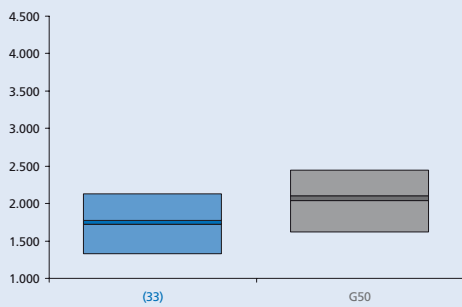

Winkels en leegstand

Winkels dagelijkse voorzieningen (p.1000 inw) en leegstaande winkels (% van totaal)

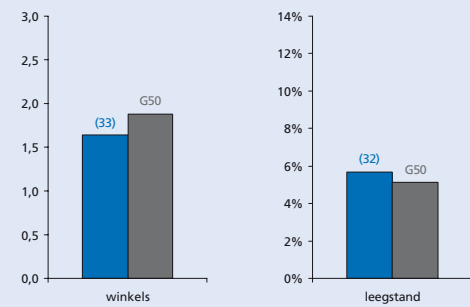

Podiumkunsten

Aantal theatervoorstellingen, popconcerten en klassieke concerten per 1000 inwoners

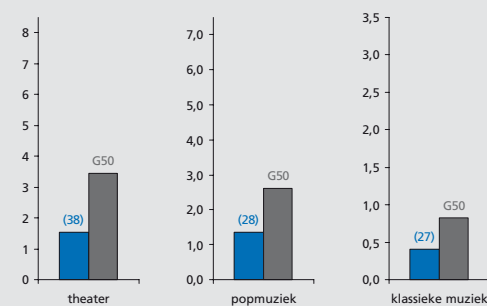

Erfgoed

Aantal rijksmonumenten en archeologische monumenten in de gemeente

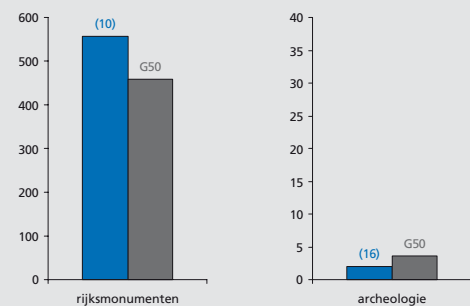

Musea en evenementen

Aantal musea (gewogen index) en evenementen (per 100.000 inwoners) in de gemeente

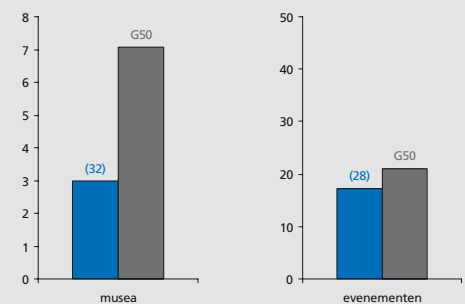

Voetbalindex

Aanwezigheid en succes van profvoetbalclubs in de gemeente (index)

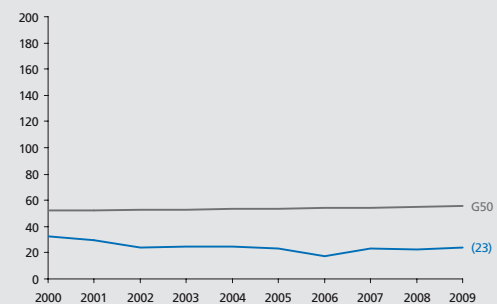

THEMA KRIMP

CULTUURMONITOR

- Alkmaar
- Almelo
- Almere
- Alphen aan den Rijn
- Amersfoort
- Amstelveen
- Amsterdam
- Apeldoorn
- Arnhem
- Bergen op Zoom
- Breda
- Delft
- Den Haag
- Deventer
- Dordrecht
- Ede
- Eindhoven
- Emmen
- Enschede
- Gouda
- Groningen
- Haarlem
- Haarlemmermeer
- Heerlen
- Helmond
- Hengelo (O.)
- 's-Hertogenbosch
- Hilversum
- Hoorn
- Leeuwarden
- Leiden
- Leidschendam-Voorburg
- Lelystad
- Maastricht
- Nijmegen
- Oss
- Purmerend
- Roosendaal
- Rotterdam
- Schiedam
- Sittard-Geleen
- Spijkensise
- Tilburg
- Utrecht
- Velsen
- Venlo
- Vlaardingen
- Zaanstad
- Zoetermeer
- Zwolle



Dordrecht

Met 118.607 inwoners de
21^e gemeente van
Nederland

Grotestedenbeleid: ja

Voor alle lijn- en staafdiagrammen geldt:

- Dordrecht
- gemiddelde van 50 gemeenten

Bij de lijn of staaf van de gemeente staat het rangnummer op de ranglijst van de G50. De volledige ranglijsten staan in deel III. De beschrijving van de data en bronvermeldingen staan in deel IV.



Grondgebruik

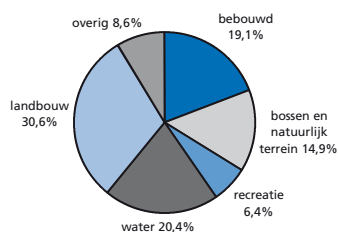

totale oppervlakte 9.945 ha

Woon aantrekkelijkheidsindex

De woon aantrekkelijkheidsindex bestaat uit:

Ranking	Ranking gemeente op de index (1 = hoogste positie, 50 = laagste positie)
bereikbaarheid van banen (per auto en OV)	(10)
cultureel aanbod	(30)
veiligheid	(30)
percentage koopwoningen	(20)
nabijheid natuurgebieden	(17)
culinair aanbod	(28)
aanwezigheid universiteit	(12)
percentage vooroorlogse woningen	(16)
woon aantrekkelijkheidsindex	(23)

Ranking gemeente op de index (1 = hoogste positie, 50 = laagste positie)

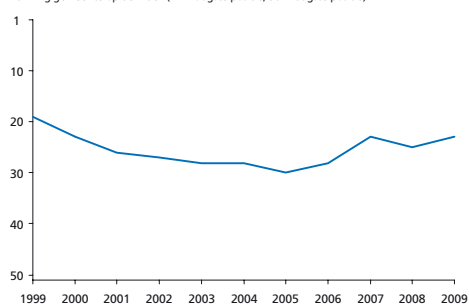

23

Sociaal-economische index

De sociaal-economische index bestaat uit:

Ranking	Ranking gemeente op de index (1 = hoogste positie, 50 = laagste positie)
bijstand	(39)
werkloosheid	(21)
arbeidsongeschiktheid	(19)
armoede	(35)
percentage laagopgeleiden	(25)
participatie vrouwen	(29)
banen	(36)
percentage groeisectoren	(41)
sociaal-economische index	(37)

Ranking gemeente op de index (1 = hoogste positie, 50 = laagste positie)

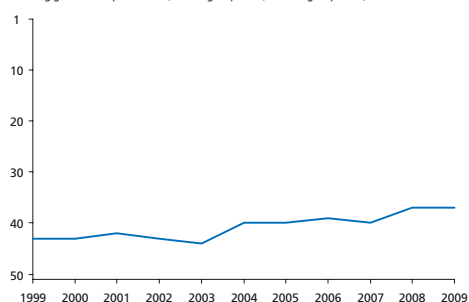

37

Bevolkingsontwikkeling

Totale bevolkingssomvang (index, 2000 = 100)

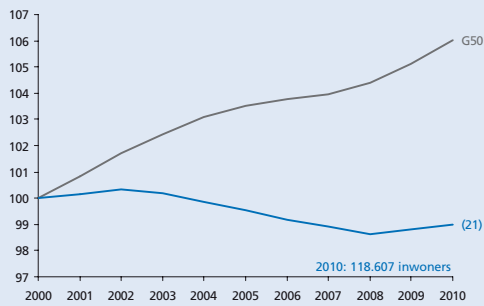

Opbouw bevolkingsontwikkeling

Bevolkingsgroei, geboorte, sterfte en migratiesaldo (2000-2010)

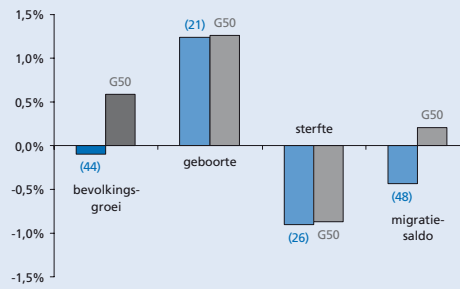

Migratiesaldo naar leeftijd

Migratiesaldo opgesplitst naar leeftijdscategorie

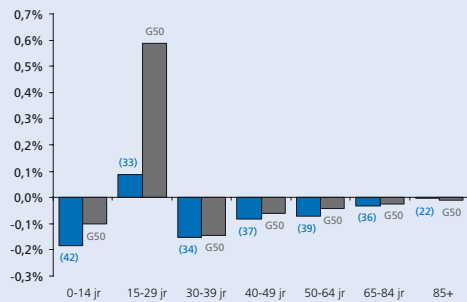

Migratiebalans

Migratiesaldo gecorrigeerd voor nieuwbouw

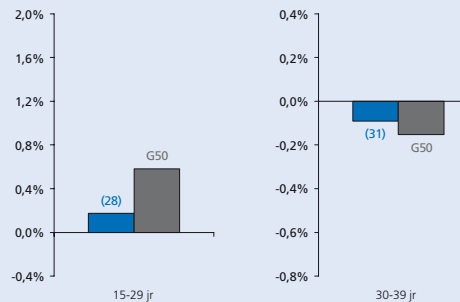

Vergrijzing

Aantal 65-plussers als percentage van de bevolking

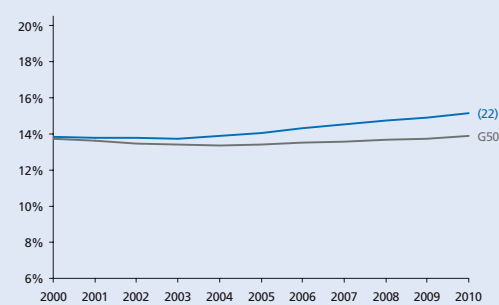

Vergroening

Aantal 15-29-jarigen als percentage van de bevolking

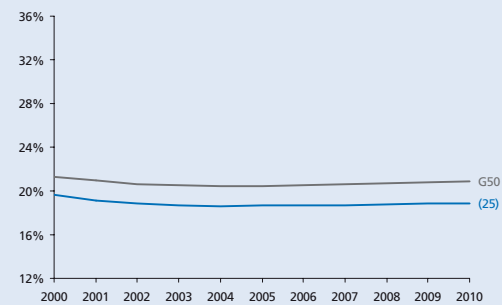

Hoogopgeleiden

Aantal hoogopgeleiden als percentage van de beroepsbevolking

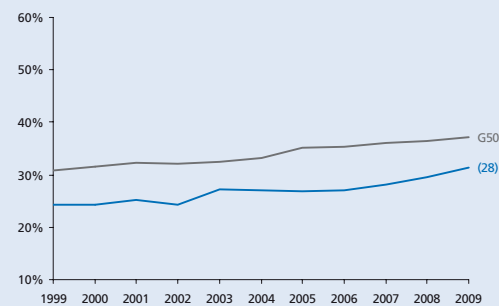

Human capital

Omvang creatieve klasse en nerds als percentage van de beroepsbevolking

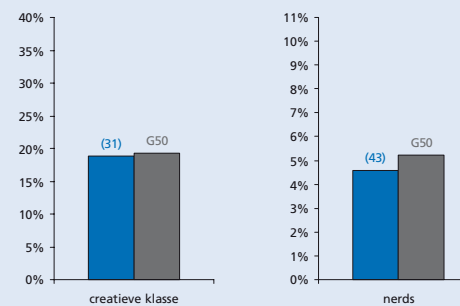

Eenoudergezinnen

Jonge eenoudergezinnen als percentage van de beroepsbevolking

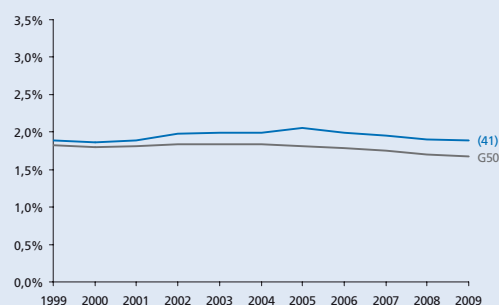

Gezinnen met kinderen

Aantal gezinnen met kinderen als percentage van het aantal huishoudens

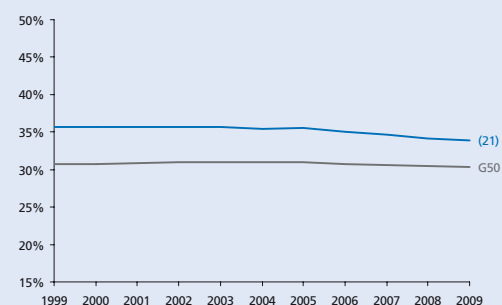

THEMA KRIMP

- Alkmaar
- Almelo
- Almere
- Alphen aan den Rijn
- Amersfoort
- Amstelveen
- Amsterdam
- Apeldoorn
- Arnhem
- Bergen op Zoom
- Breda
- Delft
- Den Haag
- Deventer
- Dordrecht**
- Ede
- Eindhoven
- Emmen
- Enschede
- Gouda
- Groningen
- Haarlem
- Haarlemmermeer
- Heerlen
- Helmond
- Hengelo (O.)
- 's-Hertogenbosch
- Hilversum
- Hoorn
- Leeuwarden
- Leiden
- Leidschendam-Voorburg
- Lelystad
- Maastricht
- Nijmegen
- Oss
- Purmerend
- Roosendaal
- Rotterdam
- Schiedam
- Sittard-Geleen
- Spijkernisse
- Tilburg
- Utrecht
- Velsen
- Venlo
- Vlaardingen
- Zaanstad
- Zoetermeer
- Zwolle

Werkgelegenheid

Aantal banen in de gemeente (index 1999 = 100)

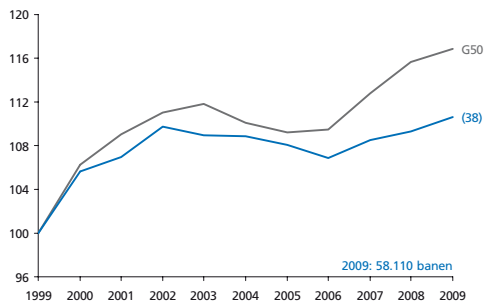

Stuwende werkgelegenheids groei

Werkgelegenheids groei die veroorzaakt wordt door bevolkings groei (index)

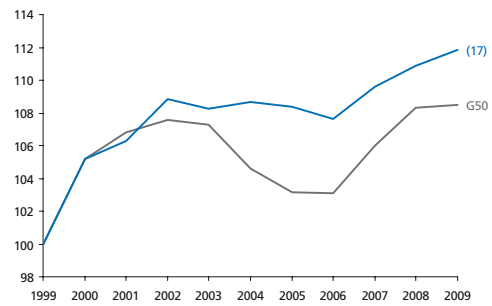

Werkgelegenheid in detailhandel en horeca

Aantal banen in de detailhandel en de horeca als perc. van het totaal aantal banen

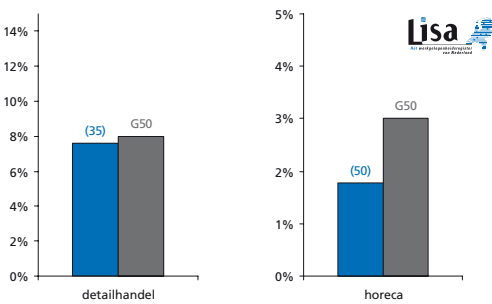

Werkgelegenheid in de zorg

Aantal banen in de zorg voor jongeren en ouderen als perc. van het totaal aantal banen

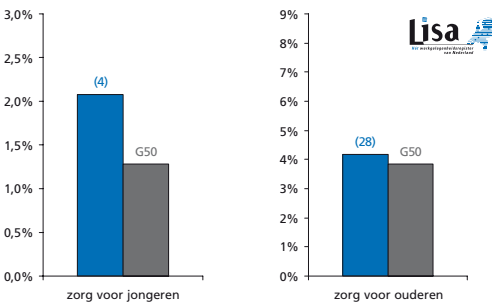

Netto participatiegraad

Totaal aantal mensen dat werkt als percentage van de potentiële beroepsbevolking

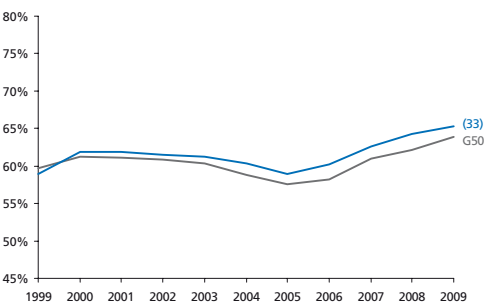

Kansen op de arbeidsmarkt

Aantal beschikbare banen per inwoner van de gemeente

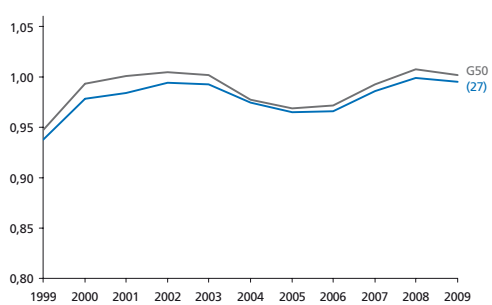

Arbeidsongeschiktheid

Aantal arbeidsongeschikten als percentage van de beroepsbevolking

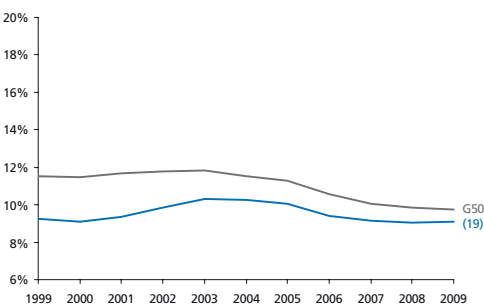

Bijstand

Aantal bijstandsgerechtigden als percentage van de beroepsbevolking

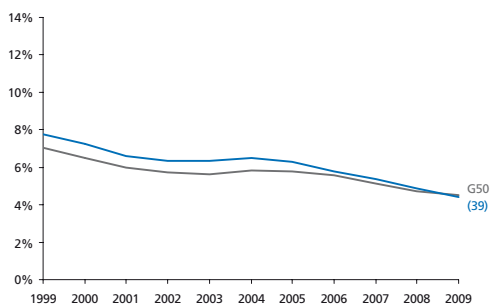

Jeugd- en langdurige werkloosheid

Langdurig (> 3 jr) en jeugdij (15 t/m 24 jr) werklozen als perc. van de beroepsbevolking

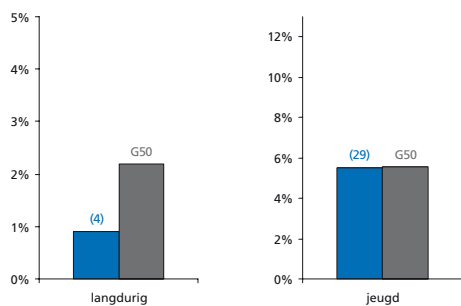

Armoede

Percentage huishoudens met inkomen < 105% van het sociaal minimum

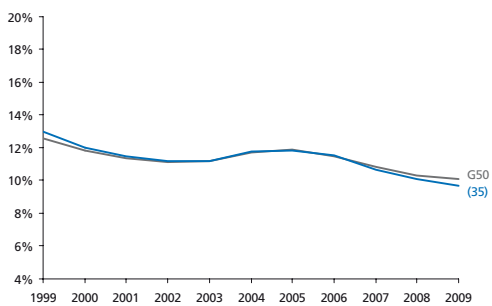

Bereikbaarheid van banen

Bereikbaarheid van banen vanuit de gemeente

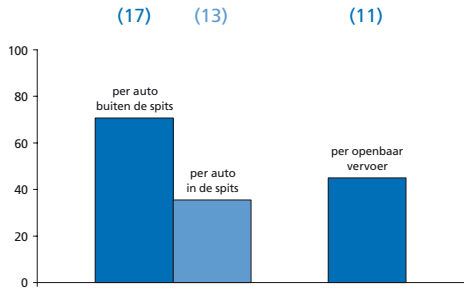

Onveiligheid

Gewogen samengestelde index o.b.v. geweldsmisdrijven en vernielingen

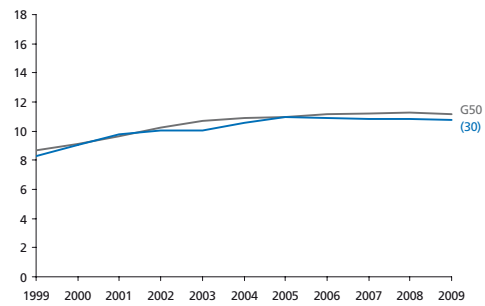

Culinair aanbod

Aantal restaurants (per 10.000 inwoners) en culinaire kwaliteit (index)

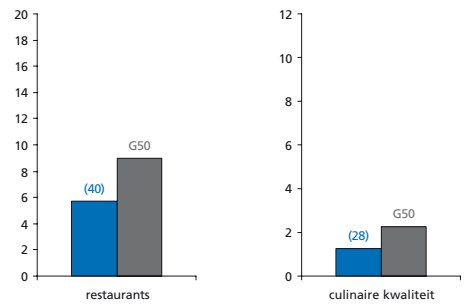

Percentage sociale huurwoningen

Aantal sociale huurwoningen als percentage van de woningvoorraad

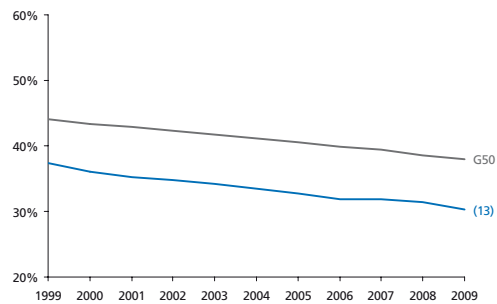

Huizenprijzen

Huizenprijzen per vierkante meter (gemiddelde en bandbreedte)

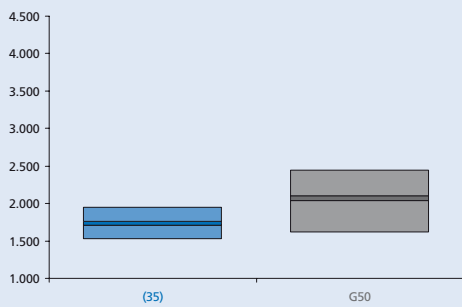

Winkels en leegstand

Winkels dagelijkse voorzieningen (p.1000 inw) en leegstaande winkels (% van totaal)

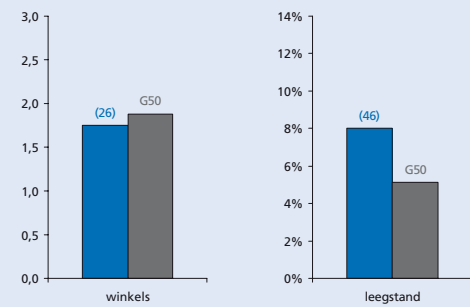

Podiumkunsten

Aantal theatervoorstellingen, popconcerten en klassieke concerten per 1000 inwoners

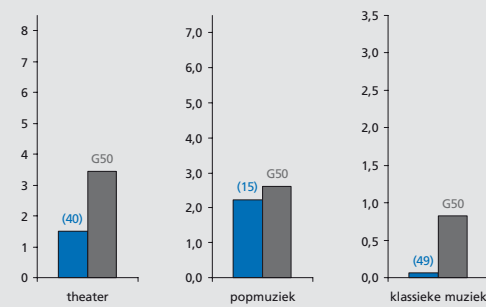

Erfgoed

Aantal rijksmonumenten en archeologische monumenten in de gemeente

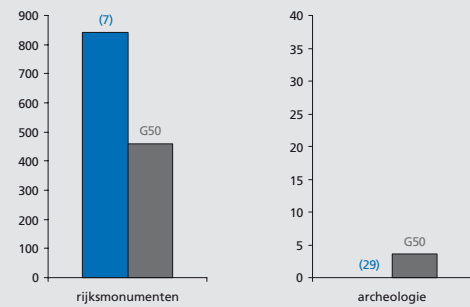

Musea en evenementen

Aantal musea (gewogen index) en evenementen (per 100.000 inwoners) in de gemeente

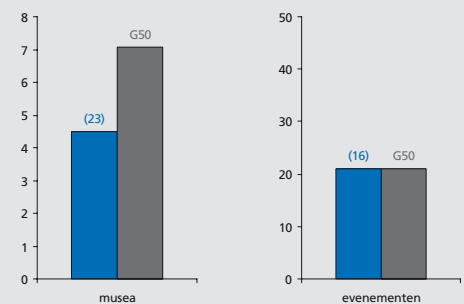

Voetbalindex

Aanwezigheid en succes van profvoetbalclubs in de gemeente (index)

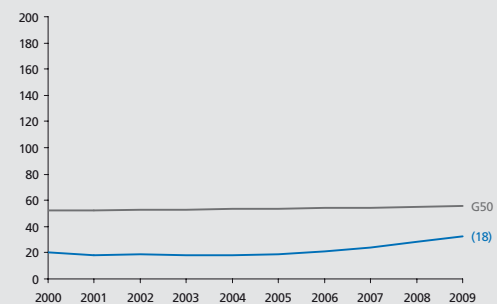

THEMA KRIMP

CULTUURMONITOR

- Alkmaar
- Almelo
- Almere
- Alphen aan den Rijn
- Amersfoort
- Amstelveen
- Amsterdam
- Apeldoorn
- Arnhem
- Bergen op Zoom
- Breda
- Delft
- Den Haag
- Deventer
- Dordrecht
- Ede
- Eindhoven
- Emmen
- Enschede
- Gouda
- Groningen
- Haarlem
- Haarlemmermeer
- Heerlen
- Helmond
- Hengelo (O.)
- 's-Hertogenbosch
- Hilversum
- Hoorn
- Leeuwarden
- Leiden
- Leidschendam-Voorburg
- Lelystad
- Maastricht
- Nijmegen
- Oss
- Purmerend
- Roosendaal
- Rotterdam
- Schiedam
- Sittard-Geleen
- Spijkensise
- Tilburg
- Utrecht
- Velsen
- Venlo
- Vlaardingen
- Zaanstad
- Zoetermeer
- Zwolle



Met 107.832 inwoners de
25^e gemeente van
N e d e r l a n d

Grotestedenbeleid: ja

Voor alle lijn- en staafdiagrammen geldt:

- Ede
- gemiddelde van 50 gemeenten

Bij de lijn of staaf van de gemeente staat het rangnummer op de ranglijst van de G50. De volledige ranglijsten staan in deel III. De volledige beschrijving van de data en bronvermeldingen staan in deel IV.



Grondgebruik

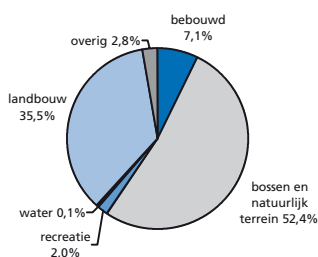

totale oppervlakte 31.868 ha

Woon aantrekkelijkheidsindex

De woon aantrekkelijkheidsindex bestaat uit:

Ranking	Ranking gemeente op de index (1 = hoogste positie, 50 = laagste positie)
bereikbaarheid van banen (per auto en OV)	(26)
cultureel aanbod	(50)
veiligheid	(5)
percentage koopwoningen	(1)
nabijheid natuurgebieden	(8)
culinair aanbod	(24)
aanwezigheid universiteit	(12)
percentage vooroorlogse woningen	(37)
woon aantrekkelijkheidsindex	(27)

Ranking gemeente op de index (1 = hoogste positie, 50 = laagste positie)

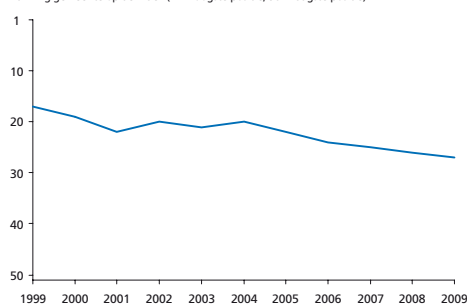

Sociaal-economische index

De sociaal-economische index bestaat uit:

Ranking	Ranking gemeente op de index (1 = hoogste positie, 50 = laagste positie)
bijstand	(6)
werkloosheid	(4)
arbeidsongeschiktheid	(18)
armoede	(4)
percentage laagopgeleiden	(36)
participatie vrouwen	(41)
banen	(31)
percentage groeisectoren	(40)
sociaal-economische index	(19)

Ranking gemeente op de index (1 = hoogste positie, 50 = laagste positie)

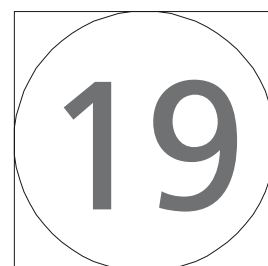
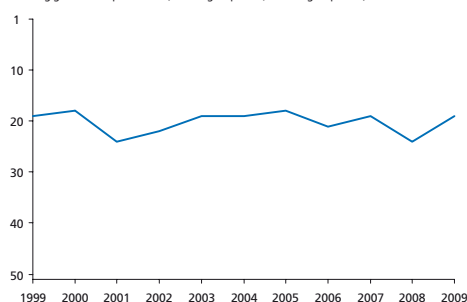

Bevolkingsontwikkeling

Totale bevolkingssomvang (index, 2000 = 100)

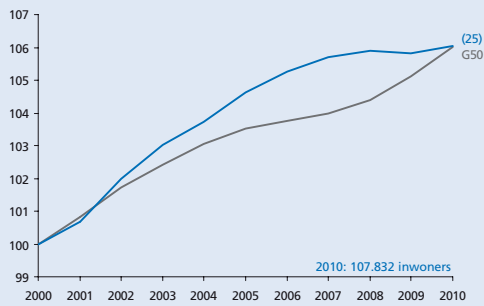

Opbouw bevolkingsontwikkeling

Bevolkingsgroei, geboorte, sterfte en migratiesaldo (2000-2010)

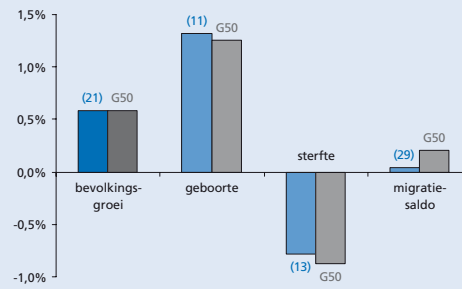

Migratiesaldo naar leeftijd

Migratiesaldo opgesplitst naar leeftijdscategorie

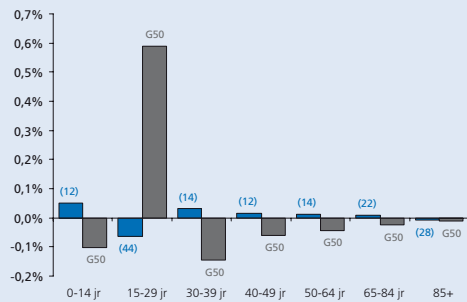

Migratiebalans

Migratiesaldo gecorrigeerd voor nieuwbouw

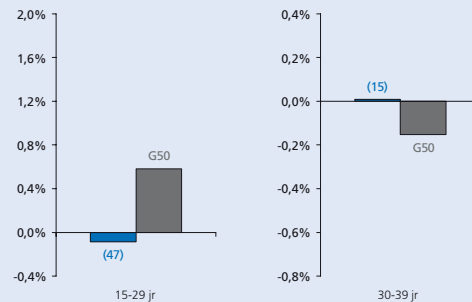

Vergrijzing

Aantal 65-plussers als percentage van de bevolking

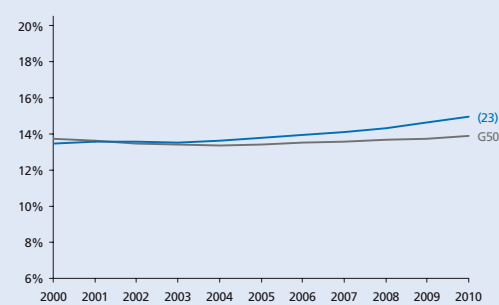

Vergroening

Aantal 15-29-jarigen als percentage van de bevolking

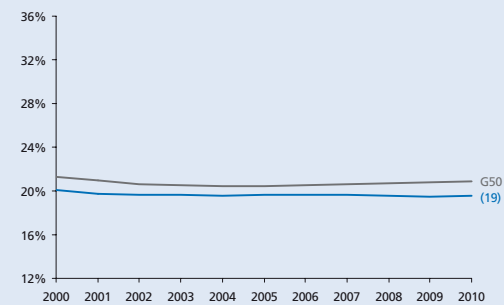

Hoogopgeleiden

Aantal hoogopgeleiden als percentage van de beroepsbevolking

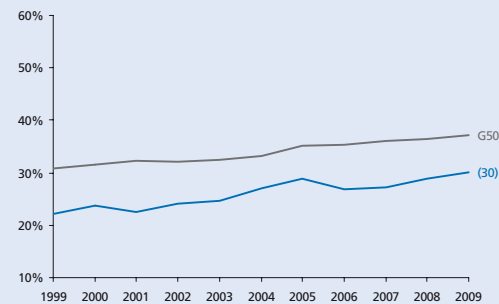

Human capital

Omvang creatieve klasse en nerds als percentage van de beroepsbevolking

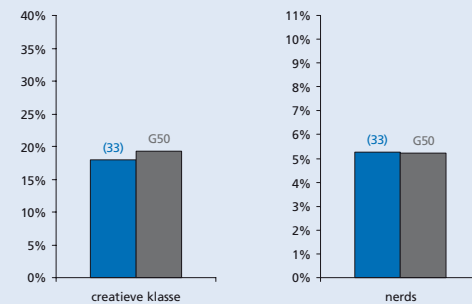

Eenoudergezinnen

Jonge eenoudergezinnen als percentage van de beroepsbevolking

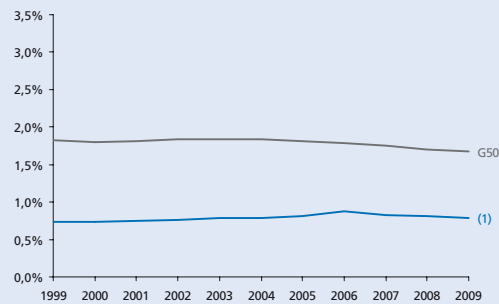

Gezinnen met kinderen

Aantal gezinnen met kinderen als percentage van het aantal huishoudens

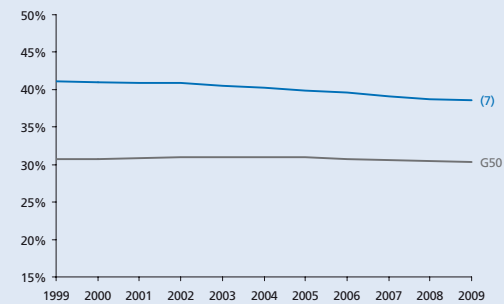

THEMA KRIMP

- Alkmaar
- Almelo
- Almere
- Alphen aan den Rijn
- Amersfoort
- Amstelveen
- Amsterdam
- Apeldoorn
- Arnhem
- Bergen op Zoom
- Breda
- Delft
- Den Haag
- Deventer
- Dordrecht
- Ede
- Eindhoven
- Emmen
- Enschede
- Gouda
- Groningen
- Haarlem
- Haarlemmermeer
- Heerlen
- Helmond
- Hengelo (O.)
- 's-Hertogenbosch
- Hilversum
- Hoorn
- Leeuwarden
- Leiden
- Leidschendam-Voorburg
- Lelystad
- Maastricht
- Nijmegen
- Oss
- Purmerend
- Roosendaal
- Rotterdam
- Schiedam
- Sittard-Geleen
- Spijkensise
- Tilburg
- Utrecht
- Velsen
- Venlo
- Vlaardingen
- Zaanstad
- Zoetermeer
- Zwolle

Werkgelegenheid

Aantal banen in de gemeente (index 1999 = 100)

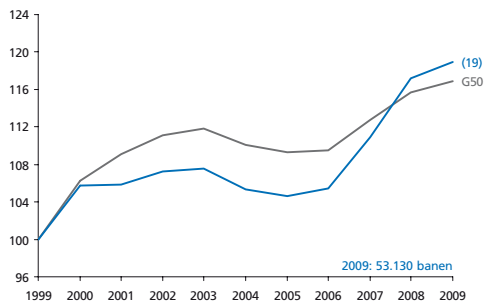

Stuwende werkgelegenheids groei

Werkgelegenheids groei die veroorzaakt wordt door bevolkings groei (index)

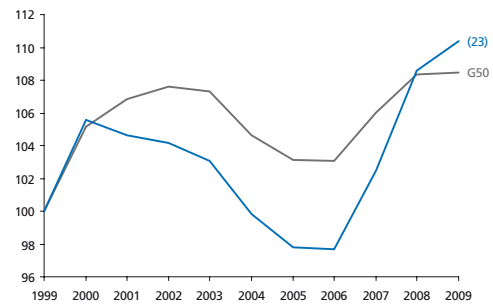

Werkgelegenheid in detailhandel en horeca

Aantal banen in de detailhandel en de horeca als perc. van het totaal aantal banen

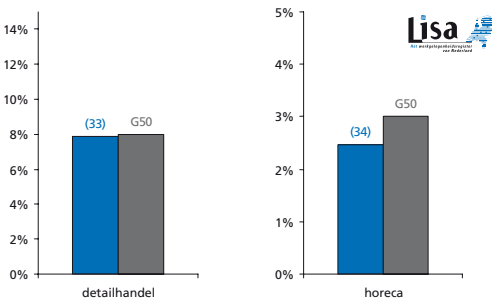

Werkgelegenheid in de zorg

Aantal banen in de zorg voor jongeren en ouderen als perc. van het totaal aantal banen

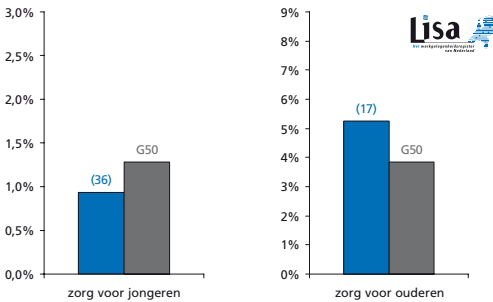

Netto participatiegraad

Totaal aantal mensen dat werkt als percentage van de potentiële beroepsbevolking

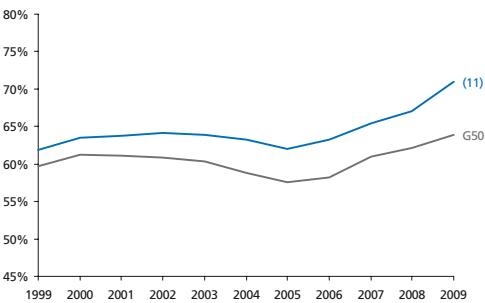

Kansen op de arbeidsmarkt

Aantal beschikbare banen per inwoner van de gemeente

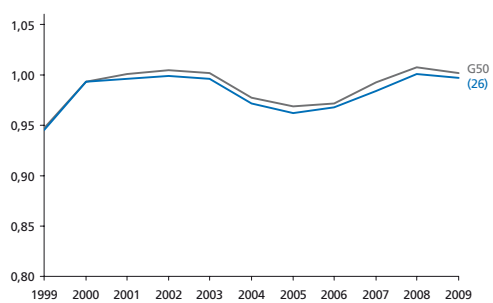

Arbeidsongeschiktheid

Aantal arbeidsongeschikten als percentage van de beroepsbevolking

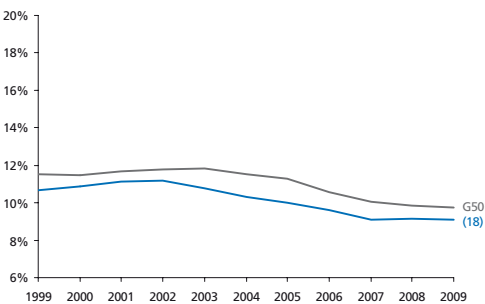

Bijstand

Aantal bijstandsgerechtigden als percentage van de beroepsbevolking

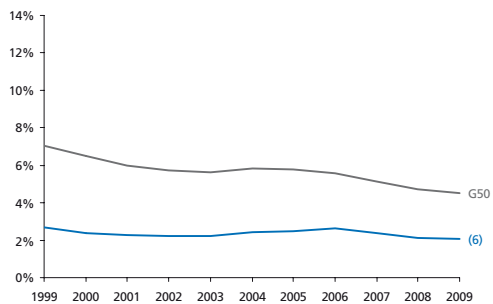

Jeugd- en langdurige werkloosheid

Langdurig (> 3 jr) en jeugdijg (15 t/m 24 jr) werklozen als perc. van de beroepsbevolking

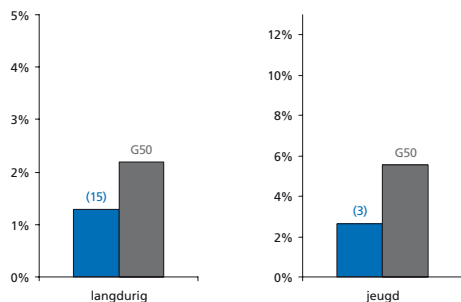

Armoede

Percentage huishoudens met inkomen < 105% van het sociaal minimum

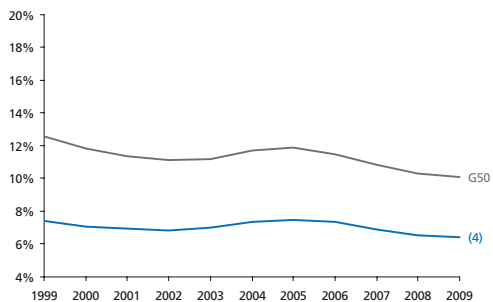

Bereikbaarheid van banen

Bereikbaarheid van banen vanuit de gemeente

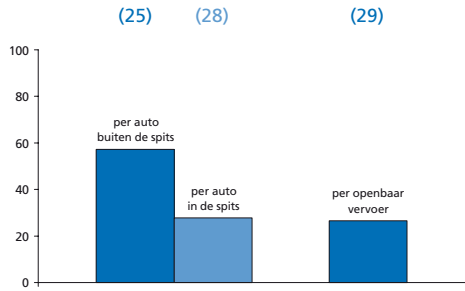

Onveiligheid

Gewogen samengestelde index o.b.v. geweldsmisdrijven en vernielingen

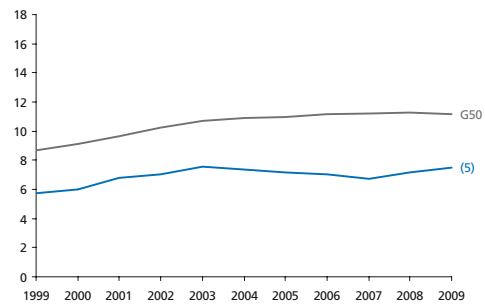

Culinair aanbod

Aantal restaurants (per 10.000 inwoners) en culinaire kwaliteit (index)

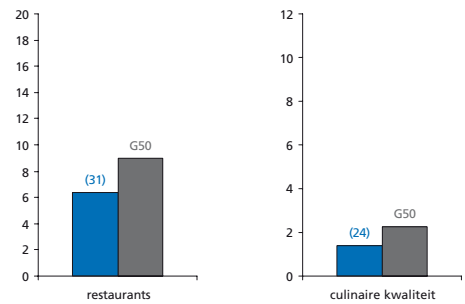

Percentage sociale huurwoningen

Aantal sociale huurwoningen als percentage van de woningvoorraad

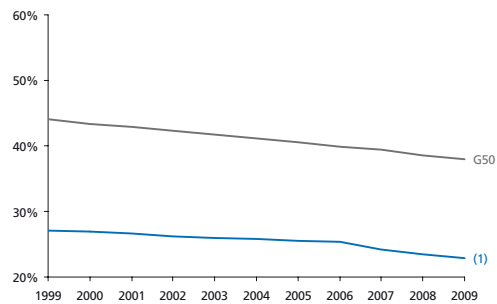

Huizenprijzen

Huizenprijzen per vierkante meter (gemiddelde en bandbreedte)

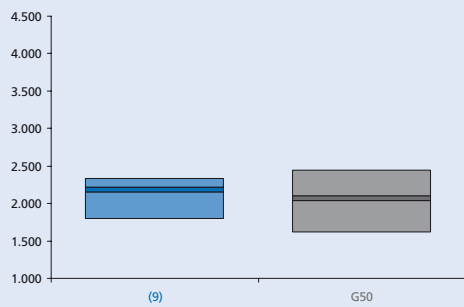

Winkels en leegstand

Winkels dagelijkse voorzieningen (p.1000 inw) en leegstaande winkels (% van totaal)

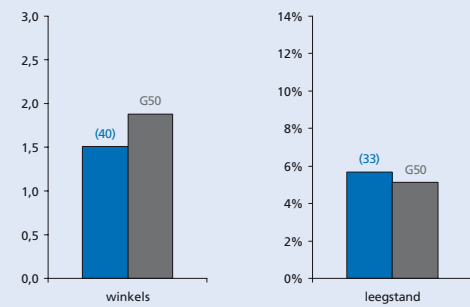

Podiumkunsten

Aantal theatervoorstellingen, popconcerten en klassieke concerten per 1000 inwoners

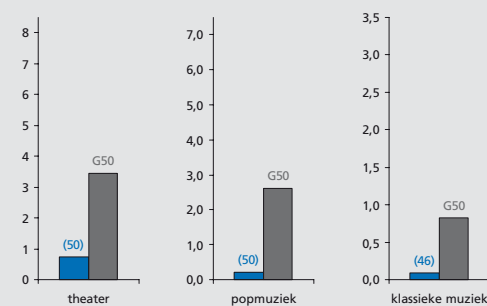

Erfgoed

Aantal rijksmonumenten en archeologische monumenten in de gemeente

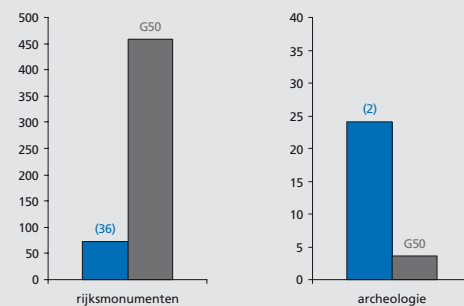

Musea en evenementen

Aantal musea (gewogen index) en evenementen (per 100.000 inwoners) in de gemeente

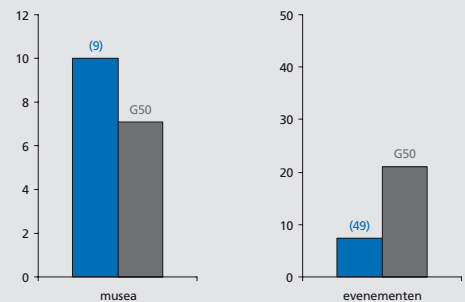

Voetbalindex

Aanwezigheid en succes van profvoetbalclubs in de gemeente (index)

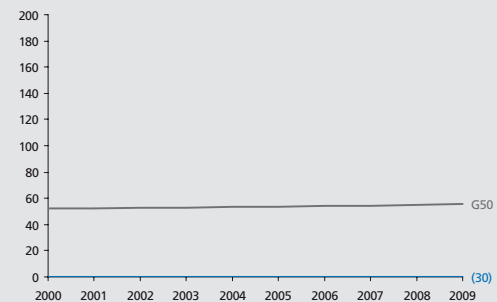

THEMA KRIMP

CULTUURMONITOR

- Alkmaar
- Almelo
- Almere
- Alphen aan den Rijn
- Amersfoort
- Amstelveen
- Amsterdam
- Apeldoorn
- Arnhem
- Bergen op Zoom
- Breda
- Delft
- Den Haag
- Deventer
- Dordrecht
- Ede
- Eindhoven
- Emmen
- Enschede
- Gouda
- Groningen
- Haarlem
- Haarlemmermeer
- Heerlen
- Helmond
- Hengelo (O.)
- 's-Hertogenbosch
- Hilversum
- Hoorn
- Leeuwarden
- Leiden
- Leidschendam-Voorburg
- Lelystad
- Maastricht
- Nijmegen
- Oss
- Purmerend
- Roosendaal
- Rotterdam
- Schiedam
- Sittard-Geleen
- Spijkensise
- Tilburg
- Utrecht
- Velsen
- Venlo
- Vlaardingingen
- Zaanstad
- Zoetermeer
- Zwolle



Eindhoven

Met 214.036 inwoners de

5^e gemeente van
N e d e r l a n d

Grotestedenbeleid: ja

Voor alle lijn- en staafdiagrammen geldt:

- Eindhoven
- gemiddelde van 50 gemeenten

Bij de lijn of staaf van de gemeente staat het rangnummer op de ranglijst van de G50. De volledige ranglijsten staan in deel III. De volledige beschrijving van de data en bronvermeldingen staan in deel IV.



Grondgebruik

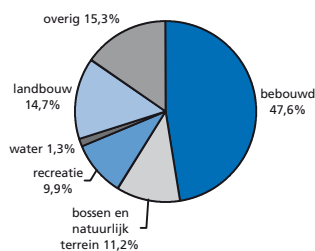

totale oppervlakte 8.884 ha

Woon aantrekkelijkheidsindex

De woon aantrekkelijkheidsindex bestaat uit:

Ranking	Ranking gemeente op de index (1 = hoogste positie, 50 = laagste positie)
bereikbaarheid van banen (per auto en OV)	(21)
cultureel aanbod	(12)
veiligheid	(48)
percentage koopwoningen	(32)
nabijheid natuurgebieden	(26)
culinair aanbod	(18)
aanwezigheid universiteit	(3)
percentage vooroorlogse woningen	(33)
woon aantrekkelijkheidsindex	(18)

Ranking gemeente op de index (1 = hoogste positie, 50 = laagste positie)

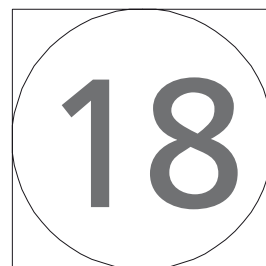
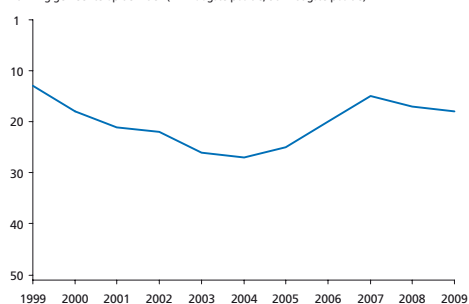

Sociaal-economische index

De sociaal-economische index bestaat uit:

Ranking	Ranking gemeente op de index (1 = hoogste positie, 50 = laagste positie)
bijstand	(37)
werkloosheid	(25)
arbeidsongeschiktheid	(25)
armoede	(31)
percentage laagopgeleiden	(12)
participatie vrouwen	(22)
banen	(2)
percentage groeisectoren	(4)
sociaal-economische index	(12)

Ranking gemeente op de index (1 = hoogste positie, 50 = laagste positie)

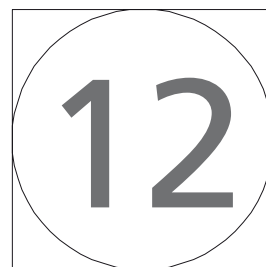
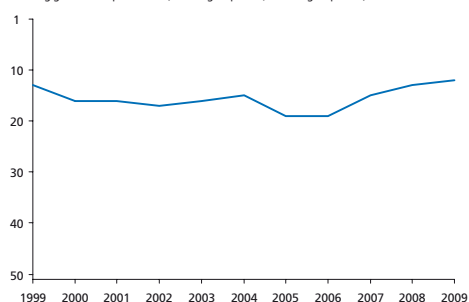

Bevolkingsontwikkeling

Totale bevolkingssomvang (index, 2000 = 100)

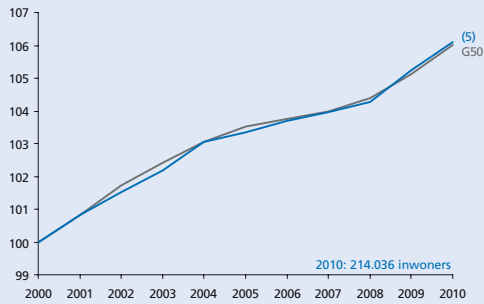

Opbouw bevolkingsontwikkeling

Bevolkingsgroei, geboorte, sterfte en migratiesaldo (2000-2010)

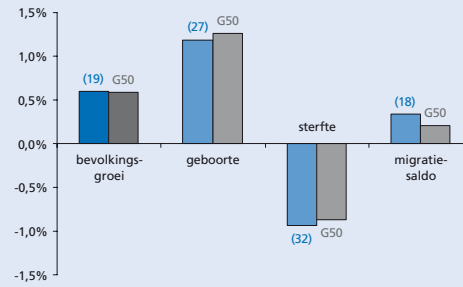

Migratiesaldo naar leeftijd

Migratiesaldo opgesplitst naar leeftijdscategorie

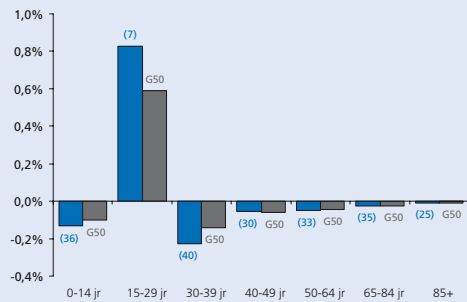

Migratiebalans

Migratiesaldo gecorrigeerd voor nieuwbouw

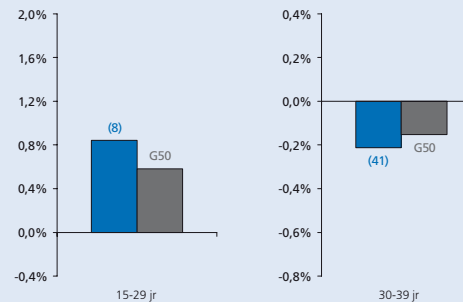

Vergrijzing

Aantal 65-plussers als percentage van de bevolking

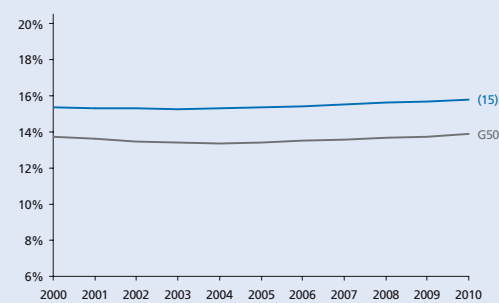

Vergroening

Aantal 15-29-jarigen als percentage van de bevolking

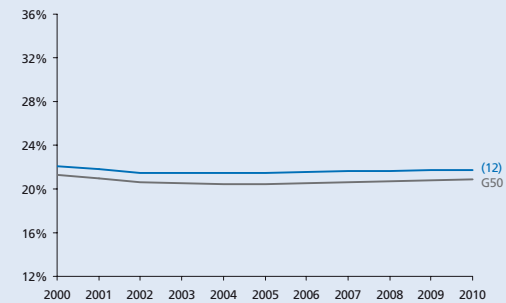

Hoogopgeleiden

Aantal hoogopgeleiden als percentage van de beroepsbevolking

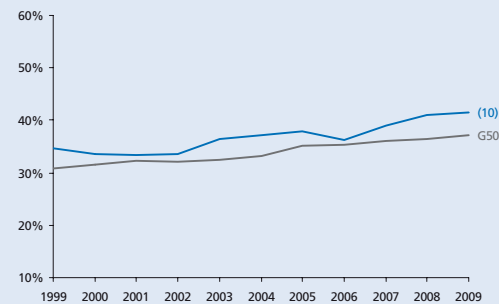

Human capital

Omvang creatieve klasse en nerds als percentage van de beroepsbevolking

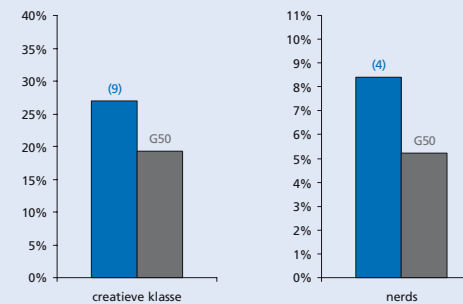

Eenoudergezinnen

Jonge eenoudergezinnen als percentage van de beroepsbevolking

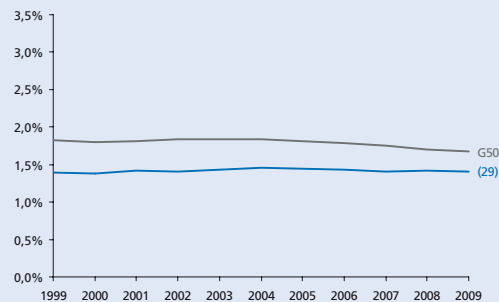

Gezinnen met kinderen

Aantal gezinnen met kinderen als percentage van het aantal huishoudens

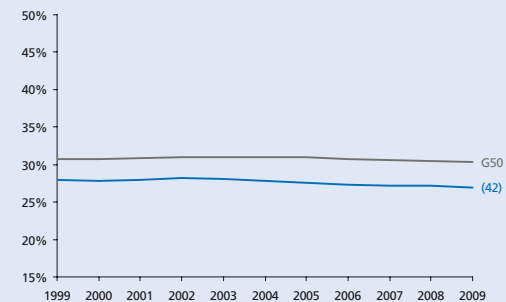

THEMA KRIMP

- Alkmaar
- Almelo
- Almere
- Alphen aan den Rijn
- Amersfoort
- Amstelveen
- Amsterdam
- Apeldoorn
- Arnhem
- Bergen op Zoom
- Breda
- Delft
- Den Haag
- Deventer
- Dordrecht
- Ede
- Eindhoven**
- Emmen
- Enschede
- Gouda
- Groningen
- Haarlem
- Haarlemmermeer
- Heerlen
- Helmond
- Hengelo (O.)
- 's-Hertogenbosch
- Hilversum
- Hoorn
- Leeuwarden
- Leiden
- Leidschendam-Voorburg
- Lelystad
- Maastricht
- Nijmegen
- Oss
- Purmerend
- Roosendaal
- Rotterdam
- Schiedam
- Sittard-Geleen
- Spijkernisse
- Tilburg
- Utrecht
- Velsen
- Venlo
- Vlaardingen
- Zaanstad
- Zoetermeer
- Zwolle

Werkgelegenheid

Aantal banen in de gemeente (index 1999 = 100)

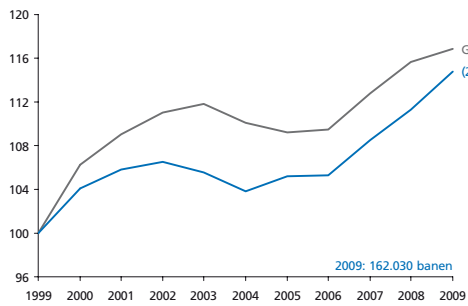

Stuwende werkgelegenheids groei

Werkgelegenheids groei die veroorzaakt wordt door bevolkings groei (index)

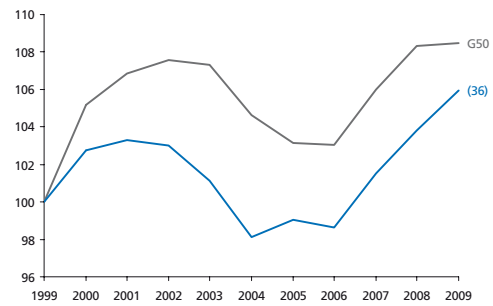

Werkgelegenheid in detailhandel en horeca

Aantal banen in de detailhandel en de horeca als perc. van het totaal aantal banen

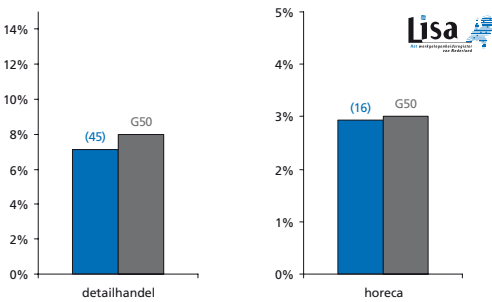

Werkgelegenheid in de zorg

Aantal banen in de zorg voor jongeren en ouderen als perc. van het totaal aantal banen

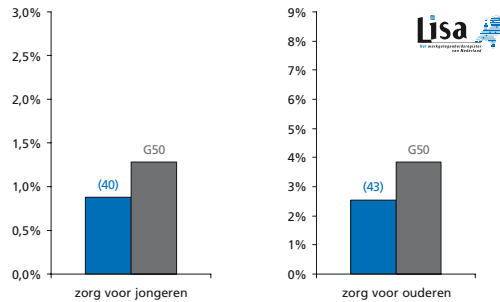

Netto participatiegraad

Totaal aantal mensen dat werkt als percentage van de potentiële beroepsbevolking

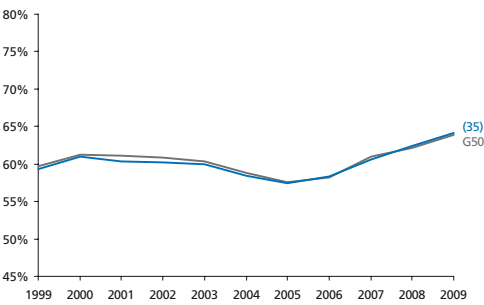

Kansen op de arbeidsmarkt

Aantal beschikbare banen per inwoner van de gemeente

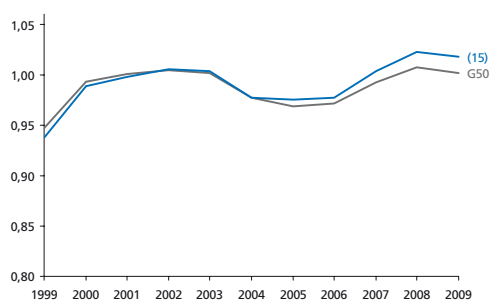

Arbeidsongeschiktheid

Aantal arbeidsongeschikten als percentage van de beroepsbevolking

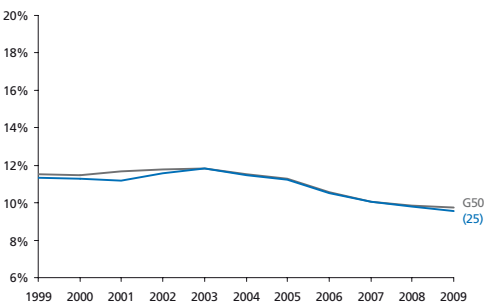

Bijstand

Aantal bijstandsgerechtigden als percentage van de beroepsbevolking

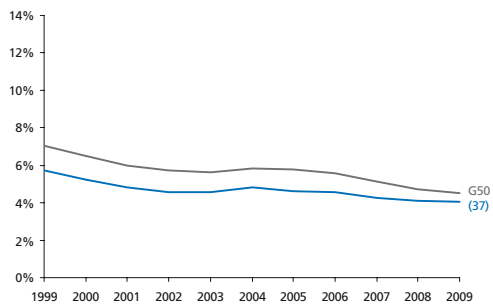

Jeugd- en langdurige werkloosheid

Langdurig (> 3 jr) en jeugdij (15 t/m 24 jr) werklozen als perc. van de beroepsbevolking

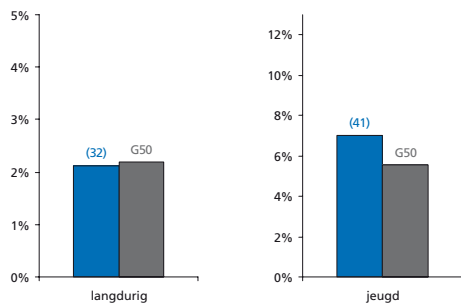

Armoede

Percentage huishoudens met inkomen < 105% van het sociaal minimum

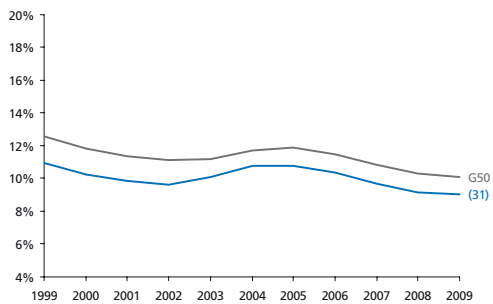

Bereikbaarheid van banen

Bereikbaarheid van banen vanuit de gemeente

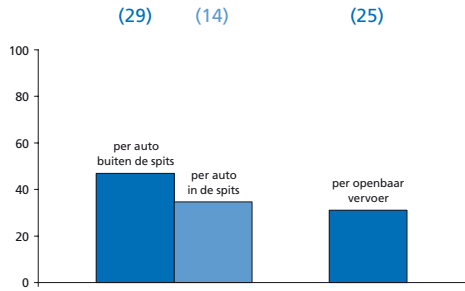

Onveiligheid

Gewogen samengestelde index o.b.v. geweldsmisdrijven en vernielingen

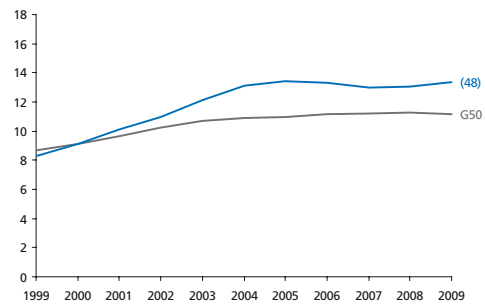

Culinair aanbod

Aantal restaurants (per 10.000 inwoners) en culinaire kwaliteit (index)

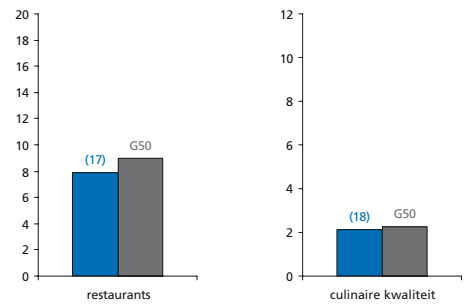

Percentage sociale huurwoningen

Aantal sociale huurwoningen als percentage van de woningvoorraad

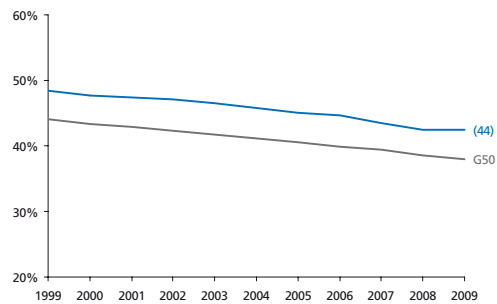

Huizenprijzen

Huizenprijzen per vierkante meter (gemiddelde en bandbreedte)

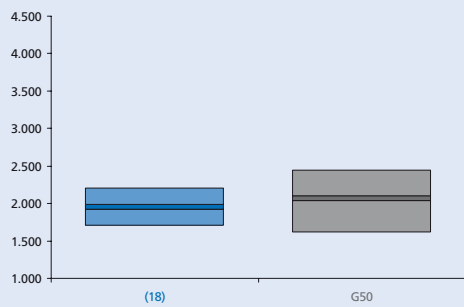

Winkels en leegstand

Winkels dagelijkse voorzieningen (p.1000 inw) en leegstaande winkels (% van totaal)

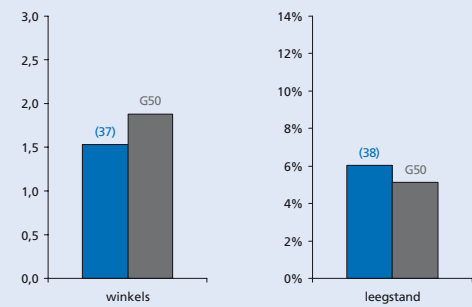

Podiumkunsten

Aantal theatervoorstellingen, popconcerten en klassieke concerten per 1000 inwoners

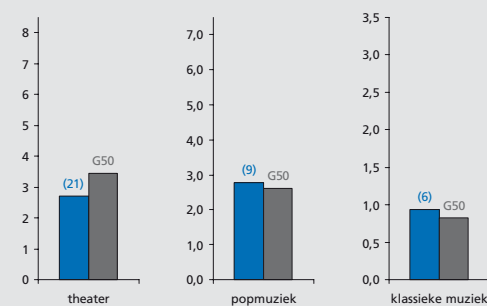

Erfgoed

Aantal rijksmonumenten en archeologische monumenten in de gemeente

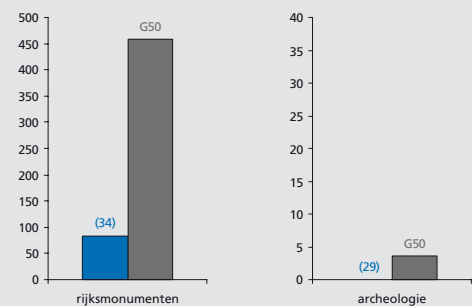

Musea en evenementen

Aantal musea (gewogen index) en evenementen (per 100.000 inwoners) in de gemeente

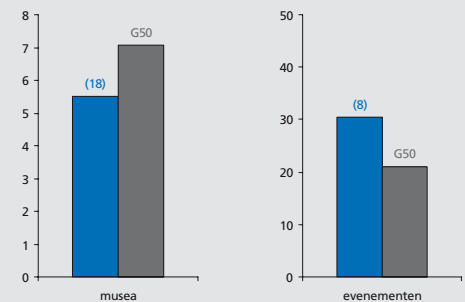

Voetbalindex

Aanwezigheid en succes van profvoetbalclubs in de gemeente (index)

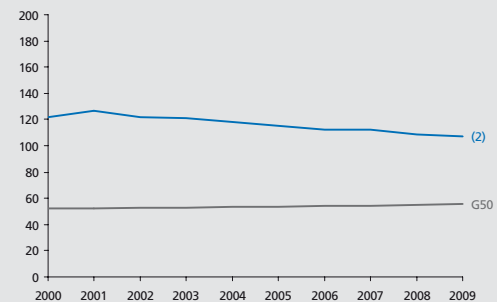

THEMA KRIMP

CULTUURMONITOR

- Alkmaar
- Almelo
- Almere
- Alphen aan den Rijn
- Amersfoort
- Amstelveen
- Amsterdam
- Apeldoorn
- Arnhem
- Bergen op Zoom
- Breda
- Delft
- Den Haag
- Deventer
- Dordrecht
- Ede
- Eindhoven
- Emmen
- Enschede
- Gouda
- Groningen
- Haarlem
- Haarlemmermeer
- Heerlen
- Helmond
- Hengelo (O.)
- 's-Hertogenbosch
- Hilversum
- Hoorn
- Leeuwarden
- Leiden
- Leidschendam-Voorburg
- Lelystad
- Maastricht
- Nijmegen
- Oss
- Purmerend
- Roosendaal
- Rotterdam
- Schiedam
- Sittard-Geleen
- Spijkensise
- Tilburg
- Utrecht
- Velsen
- Venlo
- Vlaardingen
- Zaanstad
- Zoetermeer
- Zwolle



Emmen

Met 109.510 inwoners de
24^e gemeente van
Nederland

Grotestedenbeleid: ja

Voor alle lijn- en staafdiagrammen geldt:

- Emmen
- gemiddelde van 50 gemeenten

Bij de lijn of staaf van de gemeente staat het rangnummer op de ranglijst van de G50. De volledige ranglijsten staan in deel III. De volledige ranglijsten staan in deel III. De beschrijving van de data en bronvermeldingen staan in deel IV.



Grondgebruik

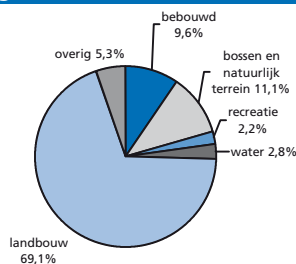

totale oppervlakte 34.629 ha

Woonattractiviteitsindex

De woonattractiviteitsindex bestaat uit:

Ranking	Ranking gemeente op de index (1 = hoogste positie, 50 = laagste positie)
bereikbaarheid van banen (per auto en OV)	(50)
cultureel aanbod	(46)
veiligheid	(10)
percentage koopwoningen	(6)
nabijheid natuurgebieden	(31)
culinair aanbod	(43)
aanwezigheid universiteit	(12)
percentage vooroorlogse woningen	(38)
woonattractiviteitsindex	(49)

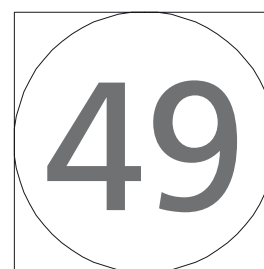
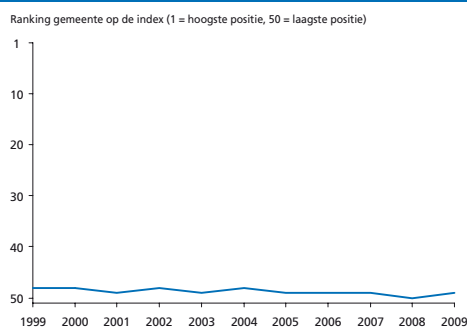

Sociaal-economische index

De sociaal-economische index bestaat uit:

Ranking	Ranking gemeente op de index (1 = hoogste positie, 50 = laagste positie)
bijstand	(25)
werkloosheid	(43)
arbeidsongeschiktheid	(47)
armoede	(36)
percentage laagopgeleiden	(49)
participatie vrouwen	(47)
banen	(37)
percentage groeisectoren	(37)
sociaal-economische index	(50)

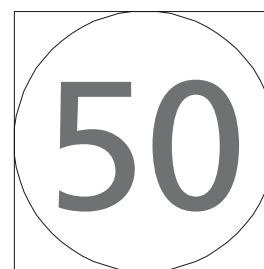
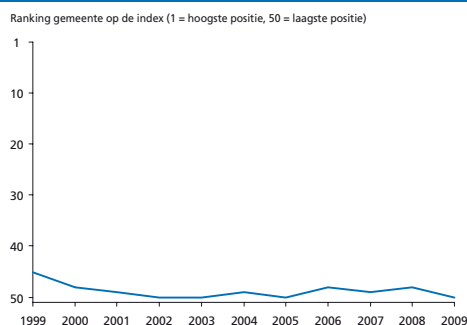

Bevolkingsontwikkeling

Totale bevolkingssomvang (index, 2000 = 100)

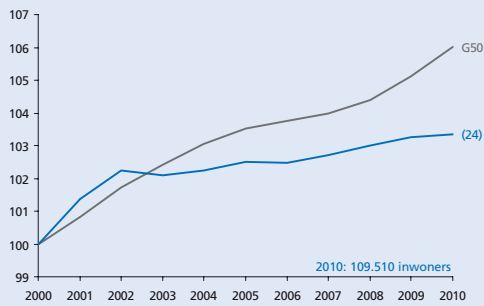

Opbouw bevolkingsontwikkeling

Bevolkingsgroei, geboorte, sterfte en migratiesaldo (2000-2010)

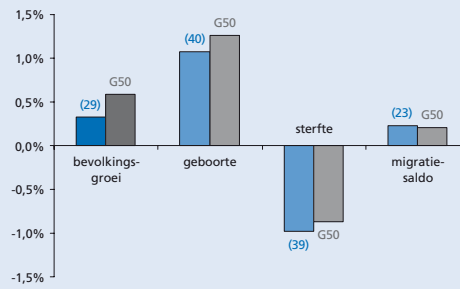

Migratiesaldo naar leeftijd

Migratiesaldo opgesplitst naar leeftijdscategorie

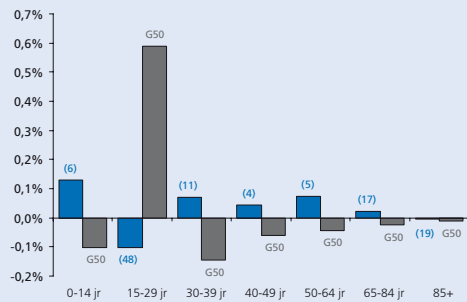

Migratiebalans

Migratiesaldo gecorrigeerd voor nieuwbouw

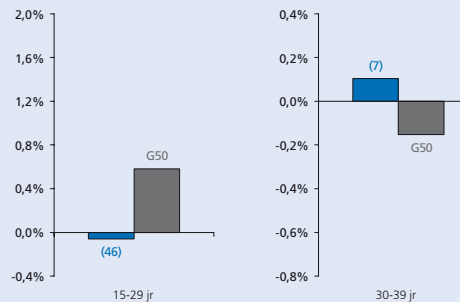

Vergrijzing

Aantal 65-plussers als percentage van de bevolking

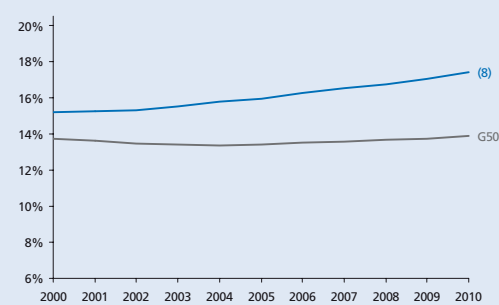

Vergroening

Aantal 15-29-jarigen als percentage van de bevolking

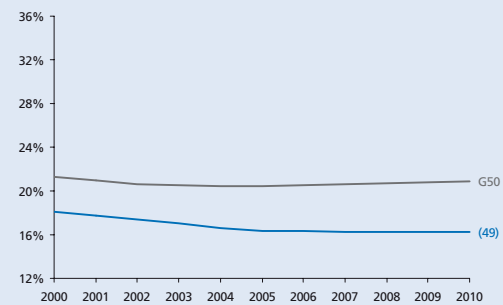

Hoogopgeleiden

Aantal hoogopgeleiden als percentage van de beroepsbevolking

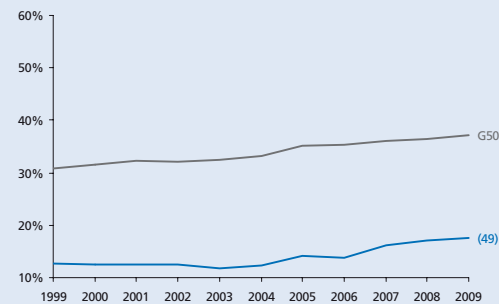

Human capital

Omvang creatieve klasse en nerds als percentage van de beroepsbevolking

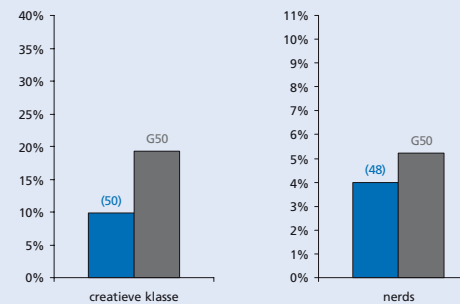

Eenoudergezinnen

Jonge eenoudergezinnen als percentage van de beroepsbevolking

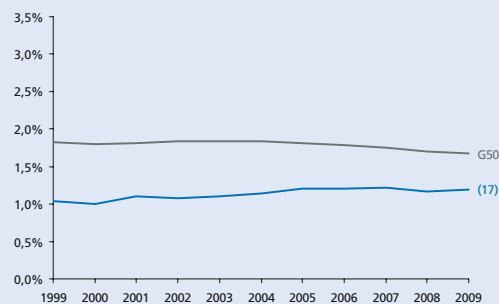

Gezinnen met kinderen

Aantal gezinnen met kinderen als percentage van het aantal huishoudens

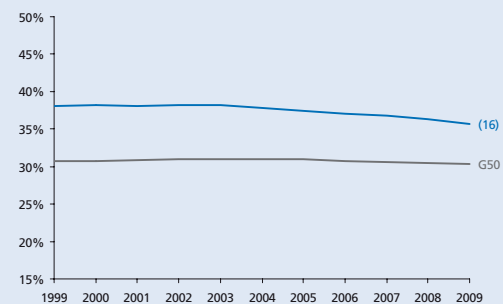

THEMA KRIMP

- Alkmaar
- Almelo
- Almere
- Alphen aan den Rijn
- Amersfoort
- Amstelveen
- Amsterdam
- Apeldoorn
- Arnhem
- Bergen op Zoom
- Breda
- Delft
- Den Haag
- Deventer
- Dordrecht
- Ede
- Eindhoven
- Emmen
- Enschede
- Gouda
- Groningen
- Haarlem
- Haarlemmermeer
- Heerlen
- Helmond
- Hengelo (O.)
- 's-Hertogenbosch
- Hilversum
- Hoorn
- Leeuwarden
- Leiden
- Leidschendam-Voorburg
- Lelystad
- Maastricht
- Nijmegen
- Oss
- Purmerend
- Roosendaal
- Rotterdam
- Schiedam
- Sittard-Geleen
- Spijkensise
- Tilburg
- Utrecht
- Velsen
- Venlo
- Vlaardingen
- Zaanstad
- Zoetermeer
- Zwolle

Werkgelegenheid

Aantal banen in de gemeente (index 1999 = 100)

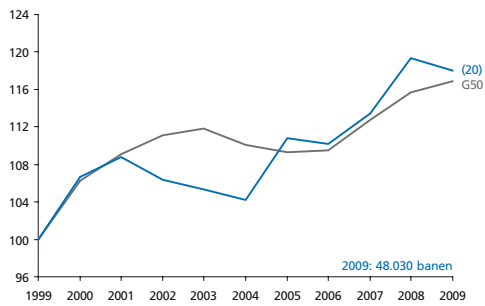

Stuwende werkgelegenheids groei

Werkgelegenheids groei die veroorzaakt wordt door bevolkings groei (index)

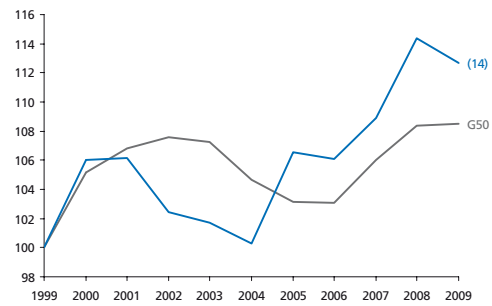

Werkgelegenheid in detailhandel en horeca

Aantal banen in de detailhandel en de horeca als perc. van het totaal aantal banen

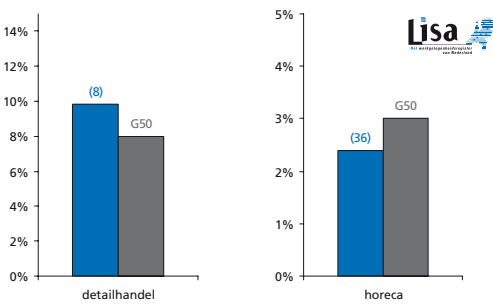

Werkgelegenheid in de zorg

Aantal banen in de zorg voor jongeren en ouderen als perc. van het totaal aantal banen

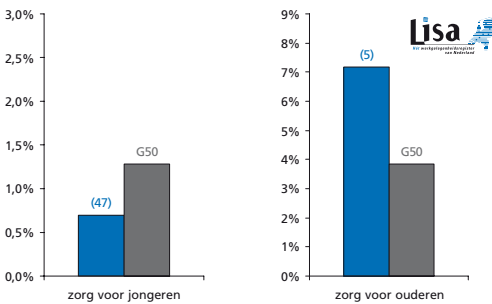

Netto participatiegraad

Totaal aantal mensen dat werkt als percentage van de potentiële beroepsbevolking

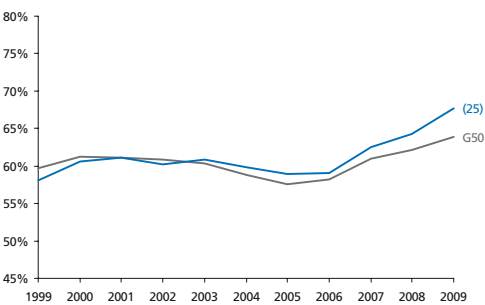

Kansen op de arbeidsmarkt

Aantal beschikbare banen per inwoner van de gemeente

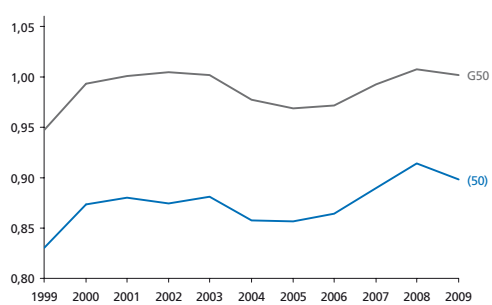

Arbeidsongeschiktheid

Aantal arbeidsongeschikten als percentage van de beroepsbevolking

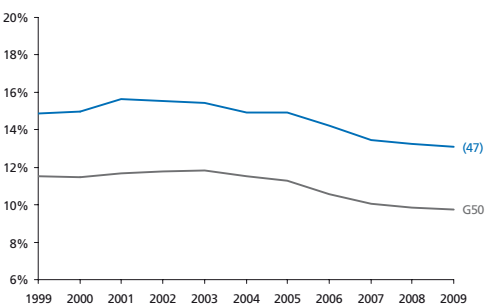

Bijstand

Aantal bijstandsgerechtigden als percentage van de beroepsbevolking

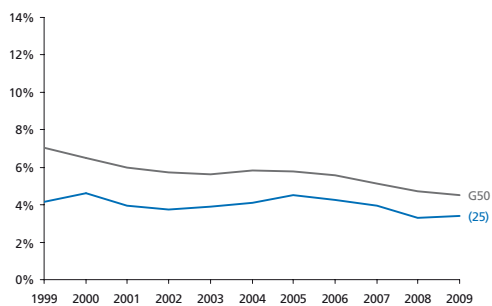

Jeugd- en langdurige werkloosheid

Langdurig (> 3 jr) en jeugdijg (15 t/m 24 jr) werklozen als perc. van de beroepsbevolking

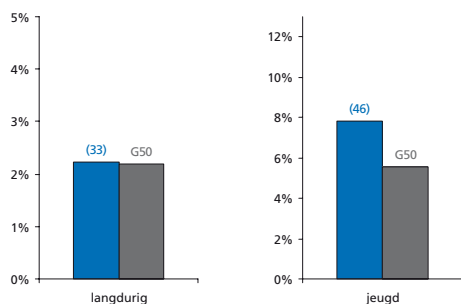

Armoede

Percentage huishoudens met inkomen < 105% van het sociaal minimum

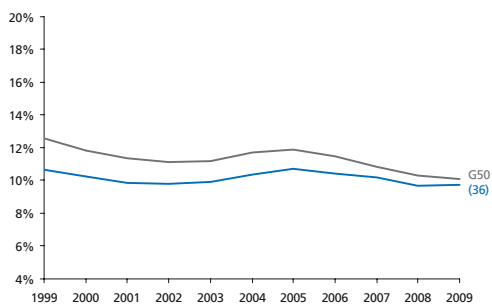

Bereikbaarheid van banen

Bereikbaarheid van banen vanuit de gemeente

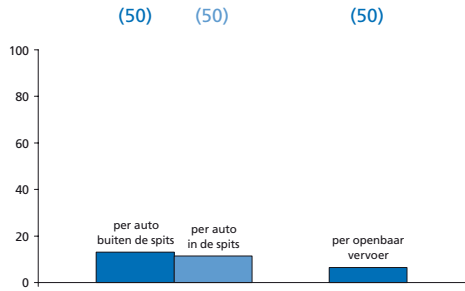

Onveiligheid

Gewogen samengestelde index o.b.v. geweldsmisdrijven en vernielingen

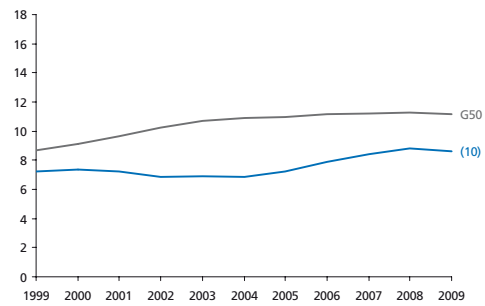

Culinair aanbod

Aantal restaurants (per 10.000 inwoners) en culinaire kwaliteit (index)

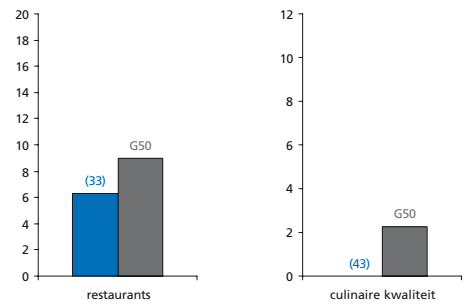

Percentage sociale huurwoningen

Aantal sociale huurwoningen als percentage van de woningvoorraad

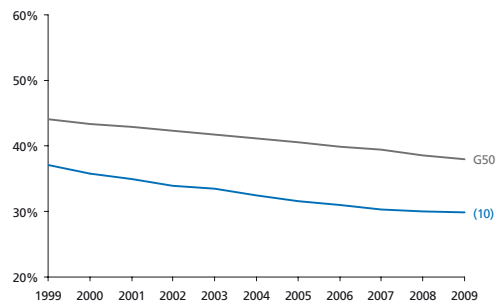

Huizenprijzen

Huizenprijzen per vierkante meter (gemiddelde en bandbreedte)

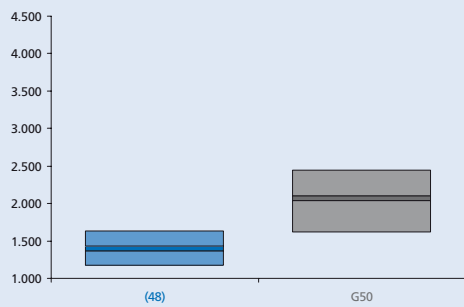

Winkels en leegstand

Winkels dagelijkse voorzieningen (p.1000 inw) en leegstaande winkels (% van totaal)

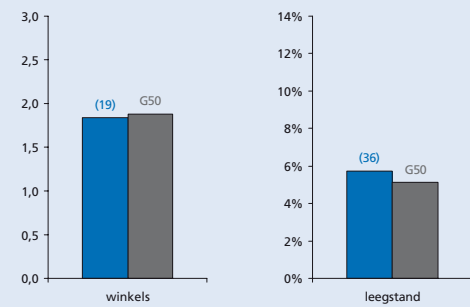

Podiumkunsten

Aantal theatervoorstellingen, popconcerten en klassieke concerten per 1000 inwoners

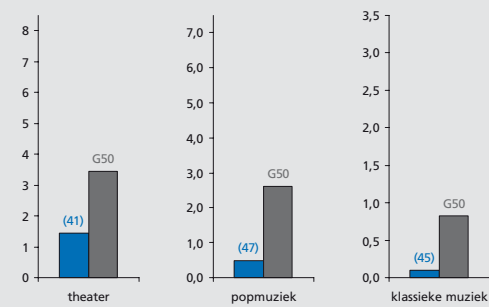

Erfgoed

Aantal rijksmonumenten en archeologische monumenten in de gemeente

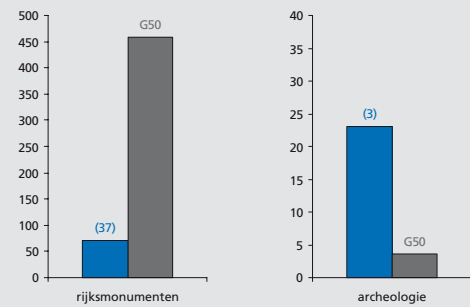

Musea en evenementen

Aantal musea (gewogen index) en evenementen (per 100.000 inwoners) in de gemeente

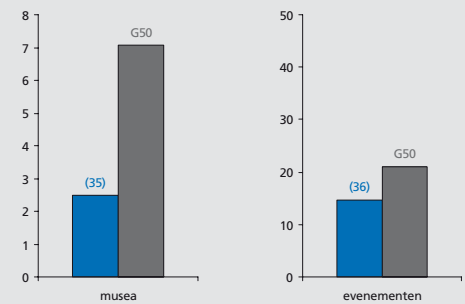

Voetbalindex

Aanwezigheid en succes van profvoetbalclubs in de gemeente (index)

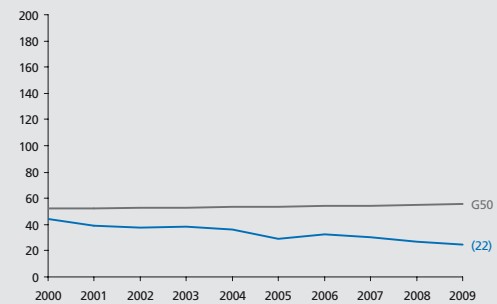

THEMA KRIMP

CULTUURMONITOR

- Alkmaar
- Almelo
- Almere
- Alphen aan den Rijn
- Amersfoort
- Amstelveen
- Amsterdam
- Apeldoorn
- Arnhem
- Bergen op Zoom
- Breda
- Delft
- Den Haag
- Deventer
- Dordrecht
- Ede
- Eindhoven
- Emmen
- Enschede
- Gouda
- Groningen
- Haarlem
- Haarlemmermeer
- Heerlen
- Helmond
- Hengelo (O.)
- 's-Hertogenbosch
- Hilversum
- Hoorn
- Leeuwarden
- Leiden
- Leidschendam-Voorburg
- Lelystad
- Maastricht
- Nijmegen
- Oss
- Purmerend
- Roosendaal
- Rotterdam
- Schiedam
- Sittard-Geleen
- Spijkensise
- Tilburg
- Utrecht
- Velsen
- Venlo
- Vlaardingen
- Zaanstad
- Zoetermeer
- Zwolle



Enschede

Met 157.321 inwoners de
11^e gemeente van
Nederland

Grotestedenbeleid: ja

Voor alle lijn- en staafdiagrammen geldt:

- Enschede
- gemiddelde van 50 gemeenten

Bij de lijn of staaf van de gemeente staat het rangnummer op de ranglijst van de G50. De volledige ranglijsten staan in deel III. De beschrijving van de data en bronvermeldingen staan in deel IV.



Grondgebruik

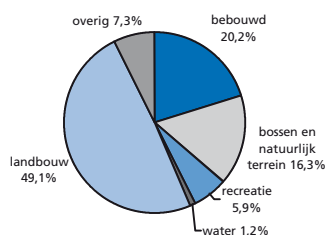

totale oppervlakte 14.275 ha

Woon aantrekkelijkheidsindex

De woon aantrekkelijkheidsindex bestaat uit:

	Ranking
bereikbaarheid van banen (per auto en OV)	(48)
cultureel aanbod	(24)
veiligheid	(15)
percentage koopwoningen	(35)
nabijheid natuurgebieden	(47)
culinair aanbod	(41)
aanwezigheid universiteit	(3)
percentage vooroorlogse woningen	(22)
woon aantrekkelijkheidsindex	(44)

Ranking gemeente op de index (1 = hoogste positie, 50 = laagste positie)

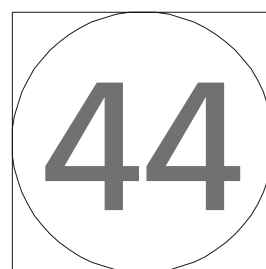
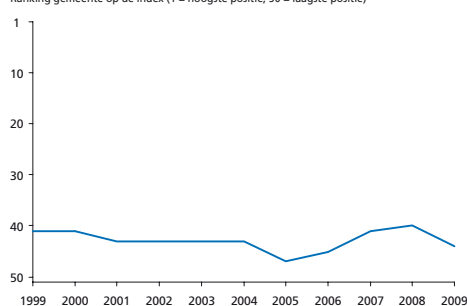

Sociaal-economische index

De sociaal-economische index bestaat uit:

	Ranking
bijstand	(43)
werkloosheid	(45)
arbeidsongeschiktheid	(44)
armoede	(44)
percentage laagopgeleiden	(30)
participatie vrouwen	(39)
banen	(32)
percentage groeisectoren	(34)
sociaal-economische index	(47)

Ranking gemeente op de index (1 = hoogste positie, 50 = laagste positie)

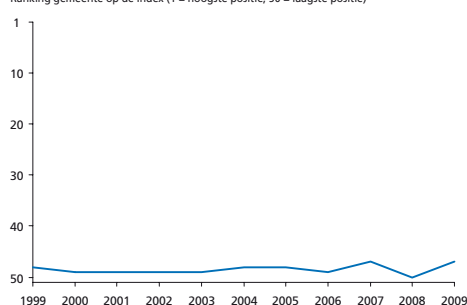

Bevolkingsontwikkeling

Totale bevolkingssomvang (index, 2000 = 100)

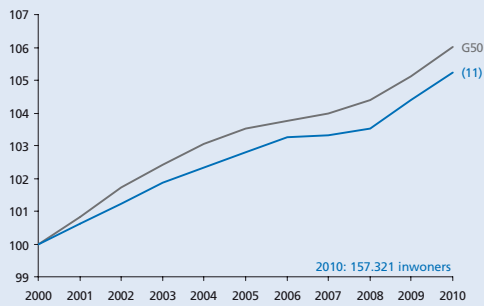

Opbouw bevolkingsontwikkeling

Bevolkingsgroei, geboorte, sterfte en migratiesaldo (2000-2010)

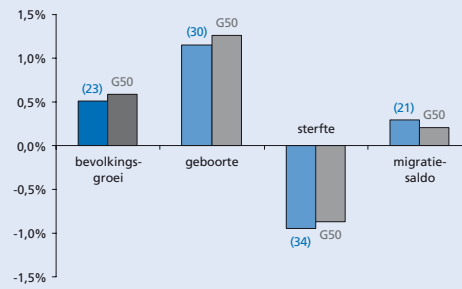

Migratiesaldo naar leeftijd

Migratiesaldo opgesplitst naar leeftijdscategorie

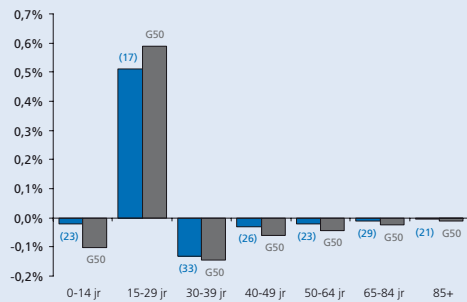

Migratiebalans

Migratiesaldo gecorrigeerd voor nieuwbouw

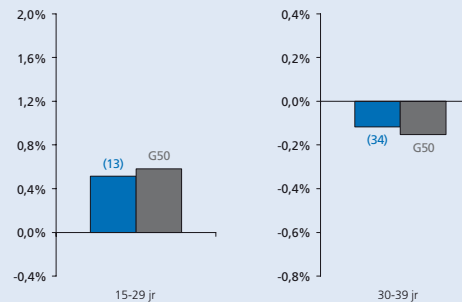

Vergrijzing

Aantal 65-plussers als percentage van de bevolking

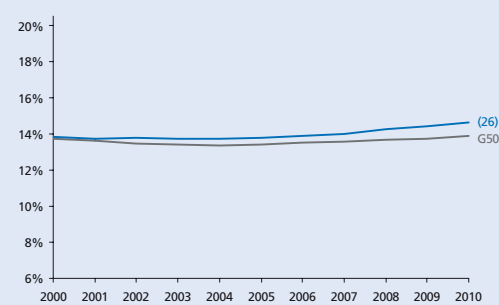

Vergroening

Aantal 15-29-jarigen als percentage van de bevolking

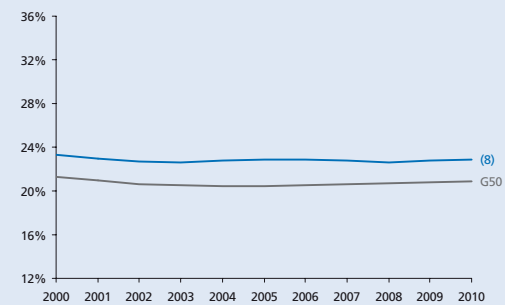

Hoogopgeleiden

Aantal hoogopgeleiden als percentage van de beroepsbevolking

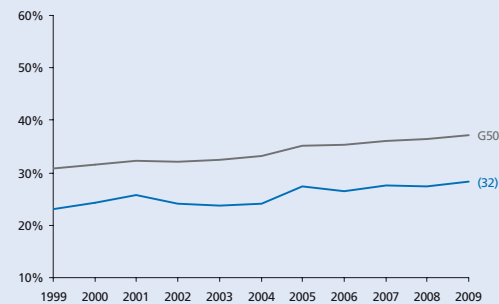

Human capital

Omvang creatieve klasse en nerds als percentage van de beroepsbevolking

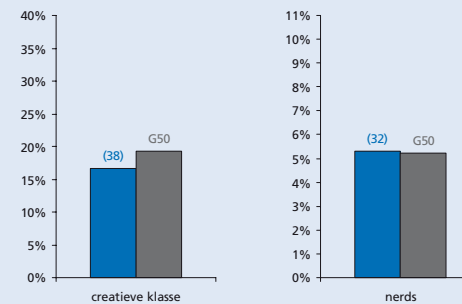

Eenoudergezinnen

Jonge eenoudergezinnen als percentage van de beroepsbevolking

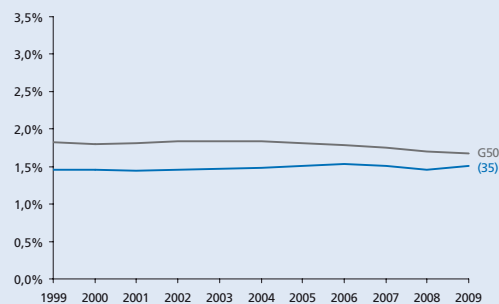

Gezinnen met kinderen

Aantal gezinnen met kinderen als percentage van het aantal huishoudens

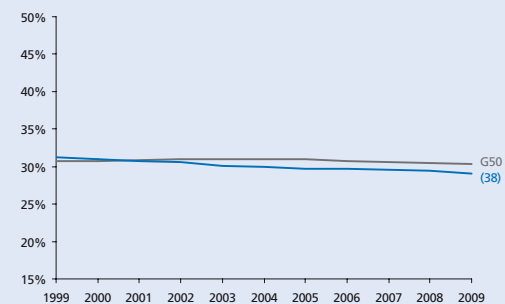

THEMA KRIMP

- Alkmaar
- Almelo
- Almere
- Alphen aan den Rijn
- Amersfoort
- Amstelveen
- Amsterdam
- Apeldoorn
- Arnhem
- Bergen op Zoom
- Breda
- Delft
- Den Haag
- Deventer
- Dordrecht
- Ede
- Eindhoven
- Emmen
- Enschede
- Gouda
- Groningen
- Haarlem
- Haarlemmermeer
- Heerlen
- Helmond
- Hengelo (O.)
- 's-Hertogenbosch
- Hilversum
- Hoorn
- Leeuwarden
- Leiden
- Leidschendam-Voorburg
- Lelystad
- Maastricht
- Nijmegen
- Oss
- Purmerend
- Roosendaal
- Rotterdam
- Schiedam
- Sittard-Geleen
- Spijkensise
- Tilburg
- Utrecht
- Velsen
- Venlo
- Vlaardingen
- Zaanstad
- Zoetermeer
- Zwolle

Werkgelegenheid

Aantal banen in de gemeente (index 1999 = 100)

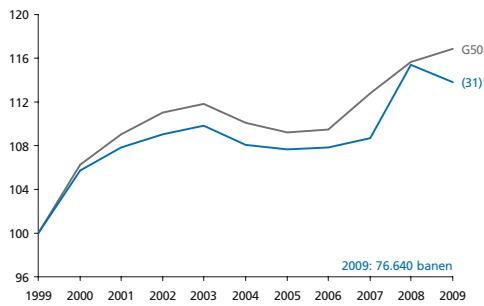

Stuwende werkgelegenheidsgroei

Werkgelegenheidsgroei die niet veroorzaakt wordt door bevolkingsgroei (index)

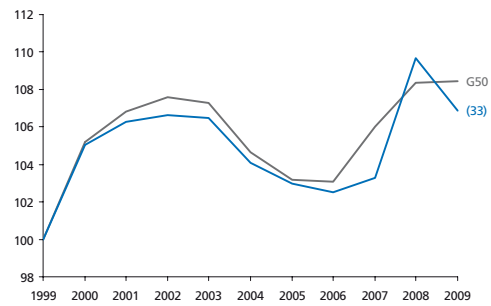

Werkgelegenheid in detailhandel en horeca

Aantal banen in de detailhandel en de horeca als perc. van het totaal aantal banen

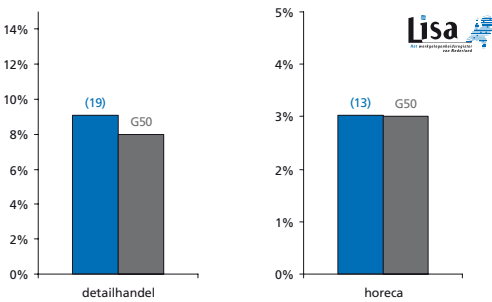

Werkgelegenheid in de zorg

Aantal banen in de zorg voor jongeren en ouderen als perc. van het totaal aantal banen

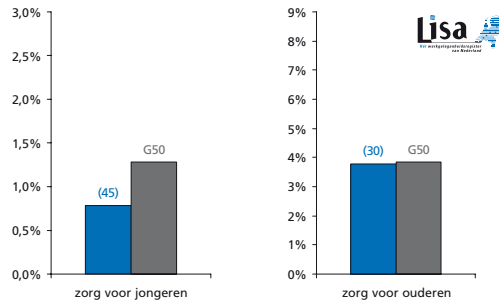

Netto participatiegraad

Totaal aantal mensen dat werkt als percentage van de potentiële beroepsbevolking

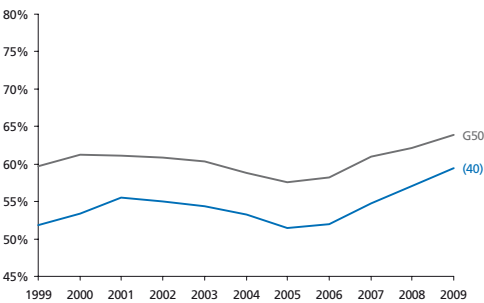

Kansen op de arbeidsmarkt

Aantal beschikbare banen per inwoner van de gemeente

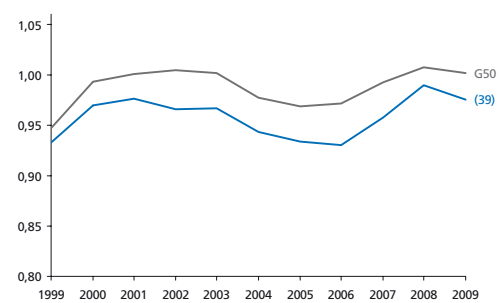

Arbeidsongeschiktheid

Aantal arbeidsongeschikten als percentage van de beroepsbevolking

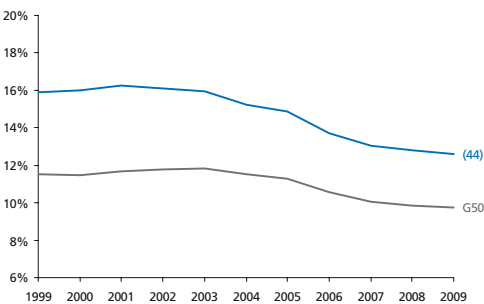

Bijstand

Aantal bijstandsgerechtigden als percentage van de beroepsbevolking

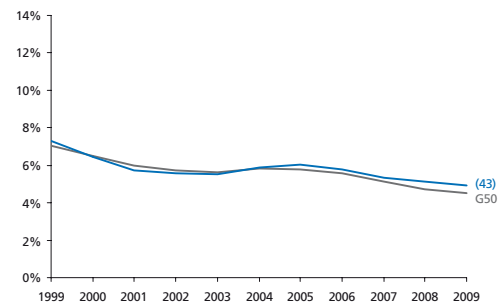

Jeugd- en langdurige werkloosheid

Langdurig (> 3 jr) en jeugdijg (15 t/m 24 jr) werklozen als perc. van de beroepsbevolking

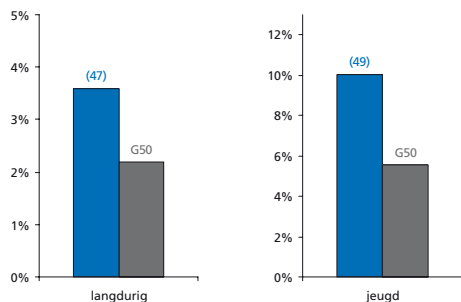

Armoede

Percentage huishoudens met inkomen < 105% van het sociaal minimum

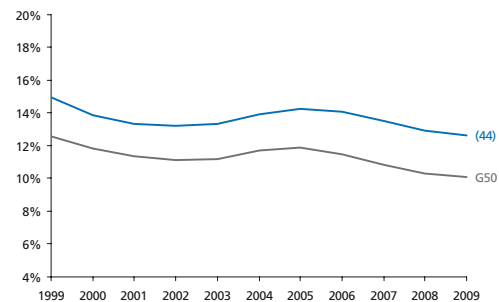

Bereikbaarheid van banen

Bereikbaarheid van banen vanuit de gemeente

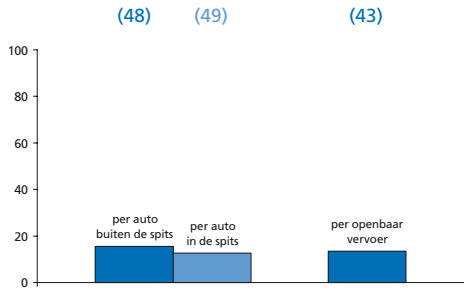

Onveiligheid

Gewogen samengestelde index o.b.v. geweldsmisdrijven en vernielingen

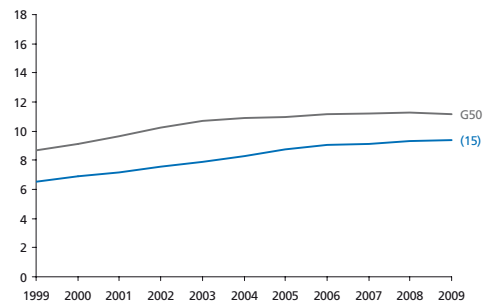

Culinair aanbod

Aantal restaurants (per 10.000 inwoners) en culinaire kwaliteit (index)

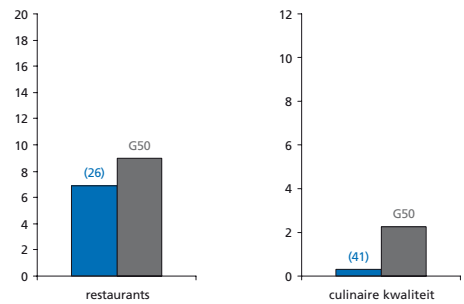

Percentage sociale huurwoningen

Aantal sociale huurwoningen als percentage van de woningvoorraad

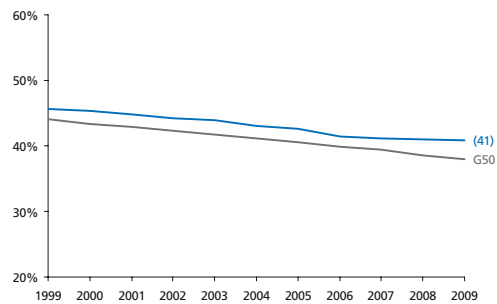

Huizenprijzen

Huizenprijzen per vierkante meter (gemiddelde en bandbreedte)

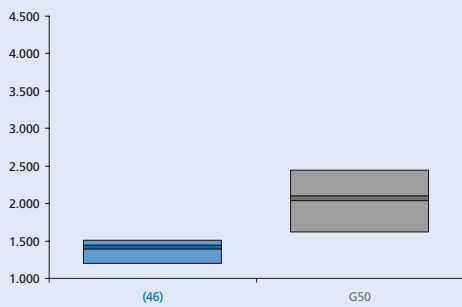

Winkels en leegstand

Winkels dagelijkse voorzieningen (p.1000 inw) en leegstaande winkels (% van totaal)

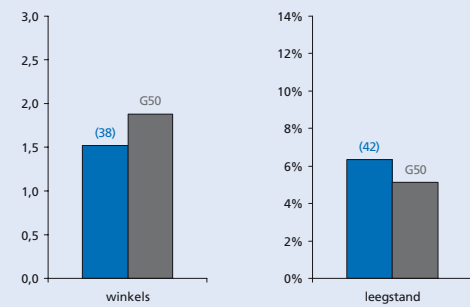

Podiumkunsten

Aantal theatervoorstellingen, popconcerten en klassieke concerten per 1000 inwoners

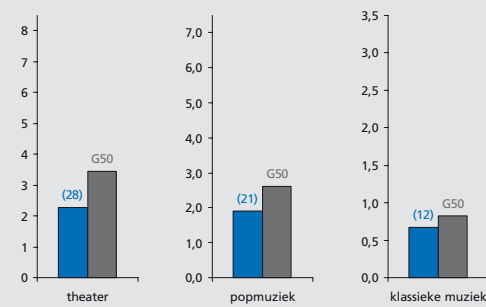

Erfgoed

Aantal rijksmonumenten en archeologische monumenten in de gemeente

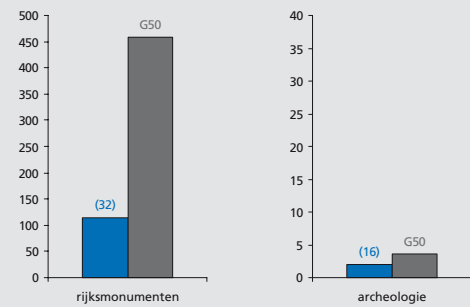

Musea en evenementen

Aantal musea (gewogen index) en evenementen (per 100.000 inwoners) in de gemeente

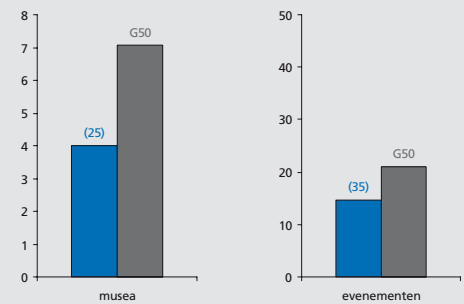

Voetbalindex

Aanwezigheid en succes van profvoetbalclubs in de gemeente (index)

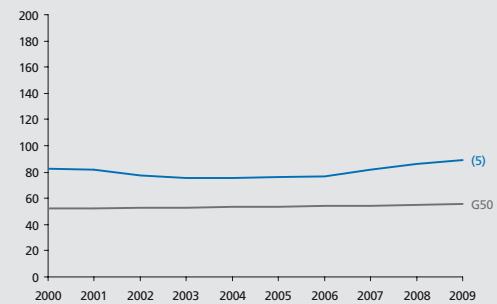

THEMA KRIMP

CULTUURMONITOR

- Alkmaar
- Almelo
- Almere
- Alphen aan den Rijn
- Amersfoort
- Amstelveen
- Amsterdam
- Apeldoorn
- Arnhem
- Bergen op Zoom
- Breda
- Delft
- Den Haag
- Deventer
- Dordrecht
- Ede
- Eindhoven
- Emmen
- Enschede
- Gouda
- Groningen
- Haarlem
- Haarlemmermeer
- Heerlen
- Helmond
- Hengelo (O.)
- 's-Hertogenbosch
- Hilversum
- Hoorn
- Leeuwarden
- Leiden
- Leidschendam-Voorburg
- Lelystad
- Maastricht
- Nijmegen
- Oss
- Purmerend
- Roosendaal
- Rotterdam
- Schiedam
- Sittard-Geleen
- Spijkensise
- Tilburg
- Utrecht
- Velsen
- Venlo
- Vlaardingen
- Zaanstad
- Zoetermeer
- Zwolle



Gouda

Met 71.167 inwoners de
46^e gemeente van
Nederland

Grotestedenbeleid: nee

Voor alle lijn- en staafdiagrammen geldt:

- Gouda
- gemiddelde van 50 gemeenten

Bij de lijn of staaf van de gemeente staat het rangnummer op de ranglijst van de G50. De volledige ranglijsten staan in deel III. De volledige beschrijving van de data en bronvermeldingen staan in deel IV.



Grondgebruik

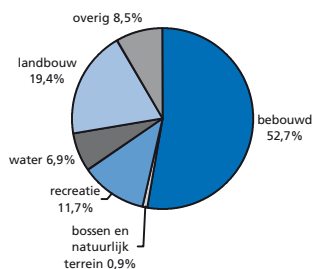

totale oppervlakte 1.810 ha

Woon aantrekkelijkheidsindex

De woon aantrekkelijkheidsindex bestaat uit:

Indicator	Ranking
bereikbaarheid van banen (per auto en OV)	(16)
cultureel aanbod	(18)
veiligheid	(45)
percentage koopwoningen	(29)
nabijheid natuurgebieden	(30)
culinair aanbod	(31)
aanwezigheid universiteit	(12)
percentage vooroorlogse woningen	(15)
woon aantrekkelijkheidsindex	(22)

Ranking gemeente op de index (1 = hoogste positie, 50 = laagste positie)

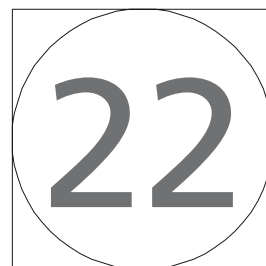
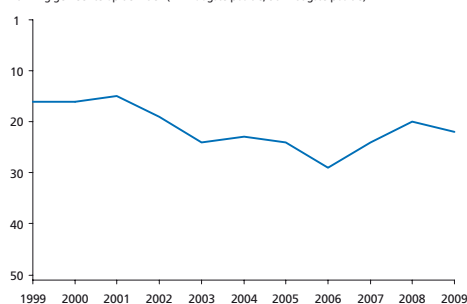

Sociaal-economische index

De sociaal-economische index bestaat uit:

Indicator	Ranking
bijstand	(24)
werkloosheid	(7)
arbeidsongeschiktheid	(15)
armoede	(29)
percentage laagopgeleiden	(20)
participatie vrouwen	(19)
banen	(29)
percentage groeisectoren	(20)
sociaal-economische index	(14)

Ranking gemeente op de index (1 = hoogste positie, 50 = laagste positie)

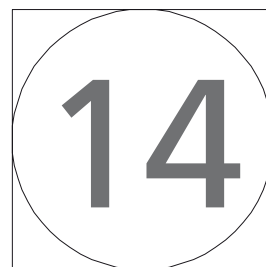
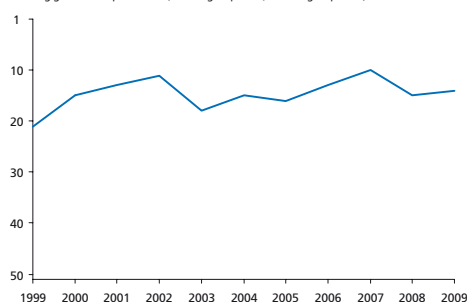

Bevolkingsontwikkeling

Totale bevolkingssomvang (index, 2000 = 100)

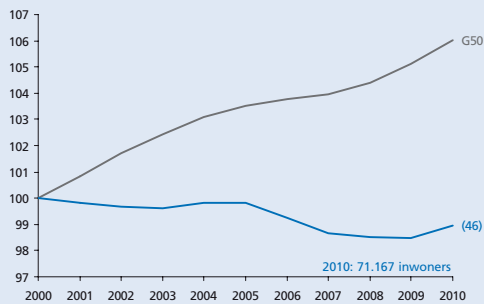

Opbouw bevolkingsontwikkeling

Bevolkingsgroei, geboorte, sterfte en migratiesaldo (2000-2010)

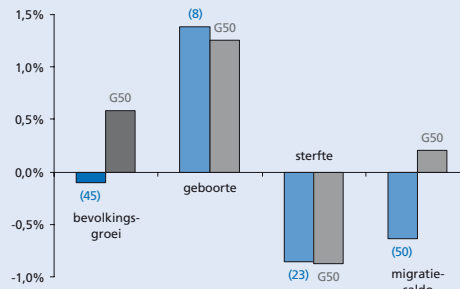

Migratiesaldo naar leeftijd

Migratiesaldo opgesplitst naar leeftijdscategorie

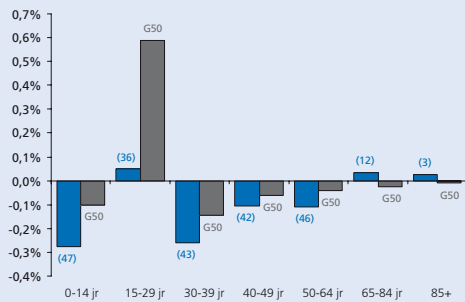

Migratiebalans

Migratiesaldo gecorrigeerd voor nieuwbouw

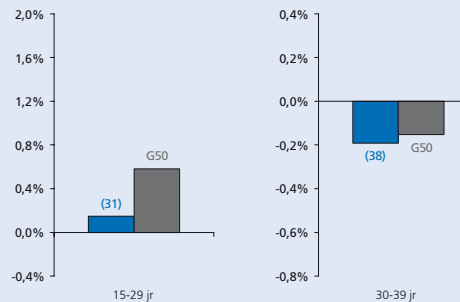

Vergrijzing

Aantal 65-plussers als percentage van de bevolking

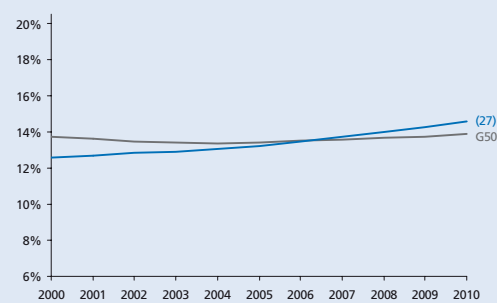

Vergroening

Aantal 15-29-jarigen als percentage van de bevolking

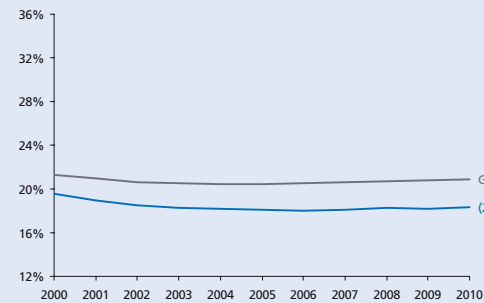

Hoogopgeleiden

Aantal hoogopgeleiden als percentage van de beroepsbevolking

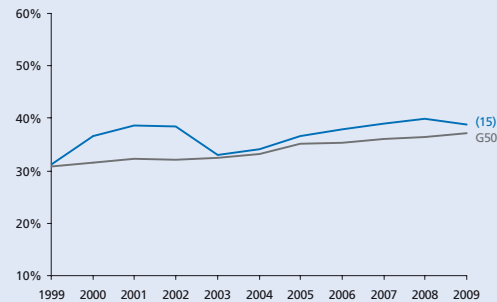

Human capital

Omvang creatieve klasse en nerds als percentage van de beroepsbevolking

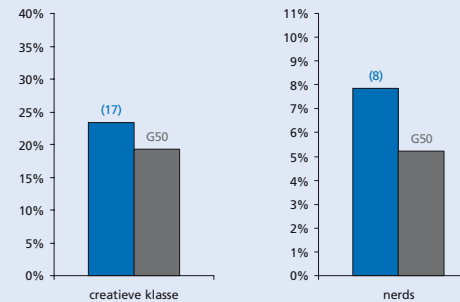

Eenoudergezinnen

Jonge eenoudergezinnen als percentage van de beroepsbevolking

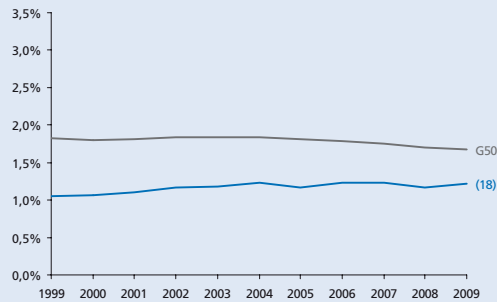

Gezinnen met kinderen

Aantal gezinnen met kinderen als percentage van het aantal huishoudens

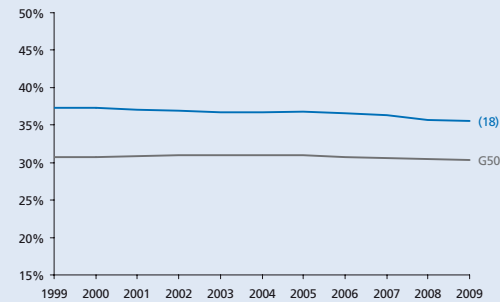

THEMA KRIMP

- Alkmaar
- Almelo
- Almere
- Alphen aan den Rijn
- Amersfoort
- Amstelveen
- Amsterdam
- Apeldoorn
- Arnhem
- Bergen op Zoom
- Breda
- Delft
- Den Haag
- Deventer
- Dordrecht
- Ede
- Eindhoven
- Emmen
- Enschede
- Gouda**
- Groningen
- Haarlem
- Haarlemmermeer
- Heerlen
- Helmond
- Hengelo (O.)
- 's-Hertogenbosch
- Hilversum
- Hoorn
- Leeuwarden
- Leiden
- Leidschendam-Voorburg
- Lelystad
- Maastricht
- Nijmegen
- Oss
- Purmerend
- Roosendaal
- Rotterdam
- Schiedam
- Sittard-Geleen
- Spijkensise
- Tilburg
- Utrecht
- Velsen
- Venlo
- Vlaardingen
- Zaanstad
- Zoetermeer
- Zwolle

Werkgelegenheid

Aantal banen in de gemeente (index 1999 = 100)

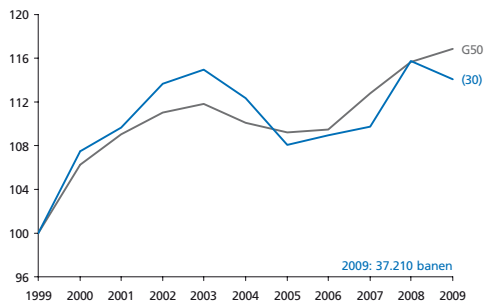

Stuwende werkgelegenheids groei

Werkgelegenheids groei die niet veroorzaakt wordt door bevolkings groei (index)

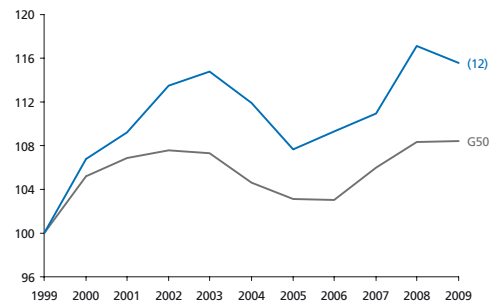

Werkgelegenheid in detailhandel en horeca

Aantal banen in de detailhandel en de horeca als perc. van het totaal aantal banen

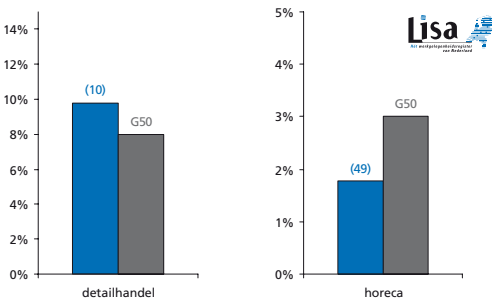

Werkgelegenheid in de zorg

Aantal banen in de zorg voor jongeren en ouderen als perc. van het totaal aantal banen

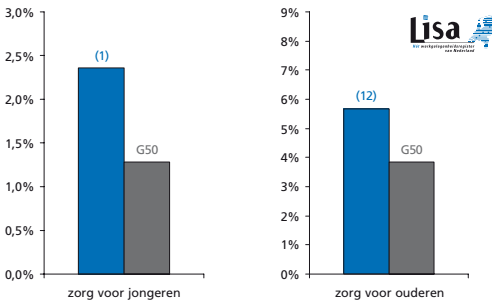

Netto participatiegraad

Totaal aantal mensen dat werkt als percentage van de potentiële beroepsbevolking

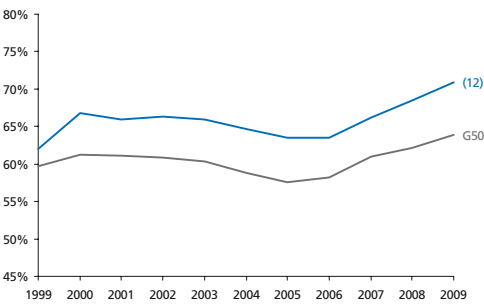

Kansen op de arbeidsmarkt

Aantal beschikbare banen per inwoner van de gemeente

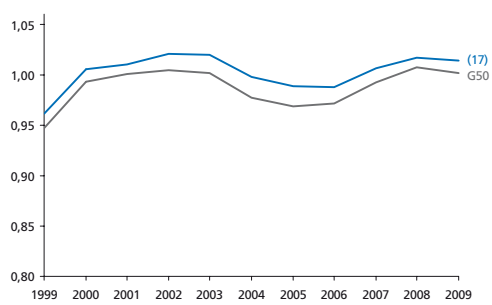

Arbeidsongeschiktheid

Aantal arbeidsongeschikten als percentage van de beroepsbevolking

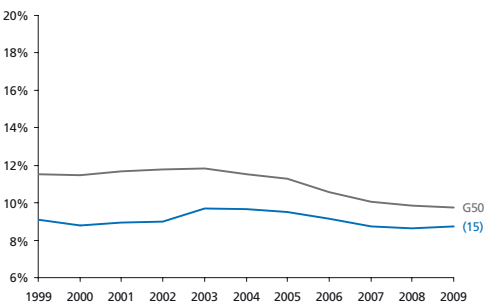

Bijstand

Aantal bijstandsgerechtigden als percentage van de beroepsbevolking

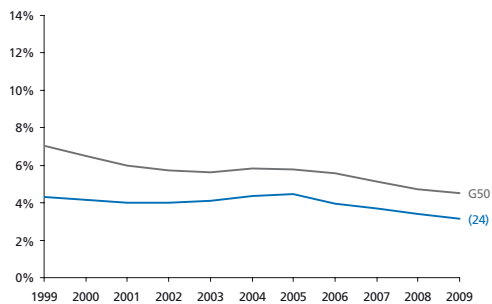

Jeugd- en langdurige werkloosheid

Langdurig (> 3 jr) en jeugdij (15 t/m 24 jr) werklozen als perc. van de beroepsbevolking

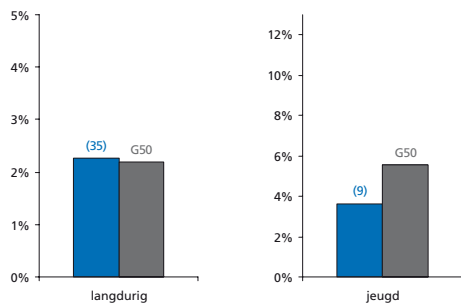

Armoede

Percentage huishoudens met inkomen < 105% van het sociaal minimum

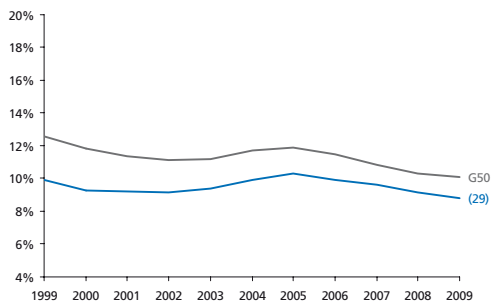

Bereikbaarheid van banen

Bereikbaarheid van banen vanuit de gemeente

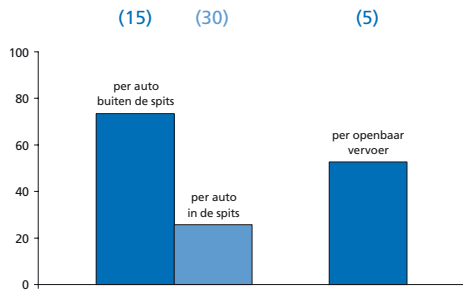

Onveiligheid

Gewogen samengestelde index o.b.v. geweldsmisdrijven en vernielingen

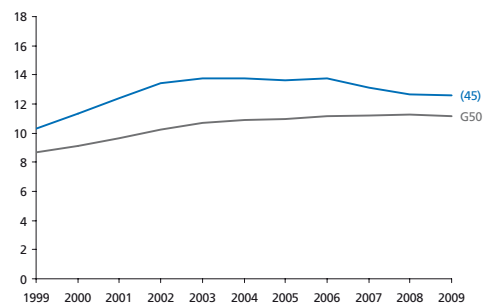

Culinair aanbod

Aantal restaurants (per 10.000 inwoners) en culinaire kwaliteit (index)

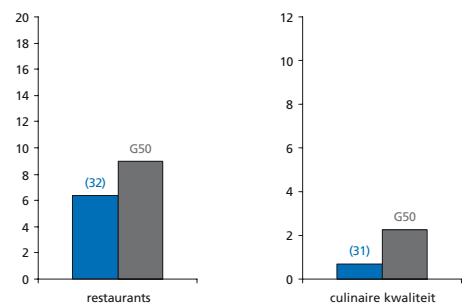

Percentage sociale huurwoningen

Aantal sociale huurwoningen als percentage van de woningvoorraad

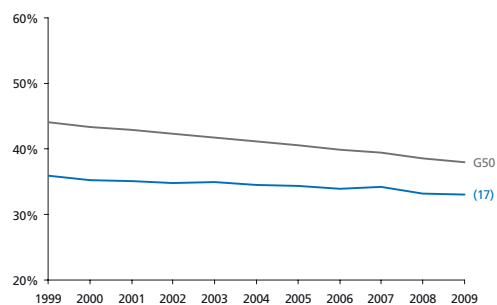

Huizenprijzen

Huizenprijzen per vierkante meter (gemiddelde en bandbreedte)

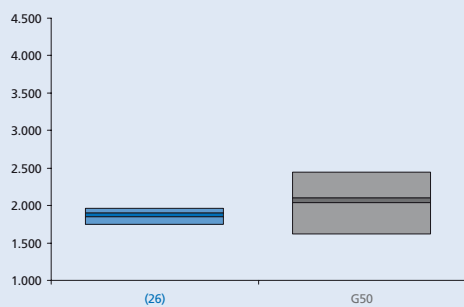

Winkels en leegstand

Winkels dagelijkse voorzieningen (p.1000 inw) en leegstaande winkels (% van totaal)

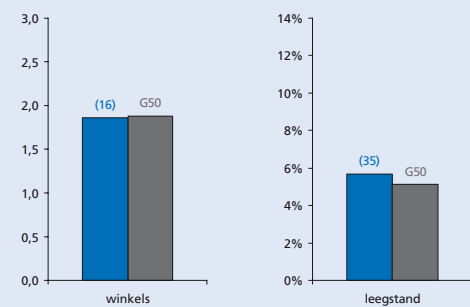

Podiumkunsten

Aantal theatervoorstellingen, popconcerten en klassieke concerten per 1000 inwoners

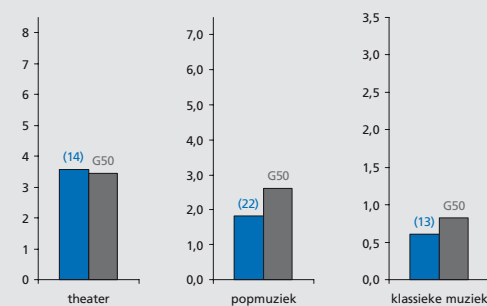

Erfgoed

Aantal rijksmonumenten en archeologische monumenten in de gemeente

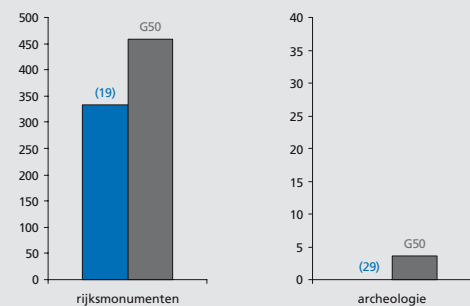

Musea en evenementen

Aantal musea (gewogen index) en evenementen (per 100.000 inwoners) in de gemeente

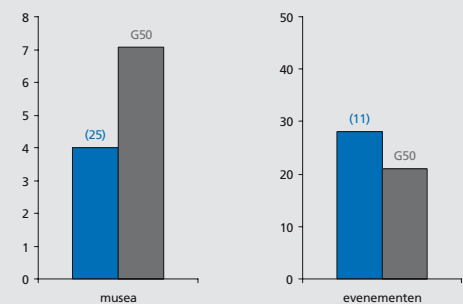

Voetbalindex

Aanwezigheid en succes van profvoetbalclubs in de gemeente (index)

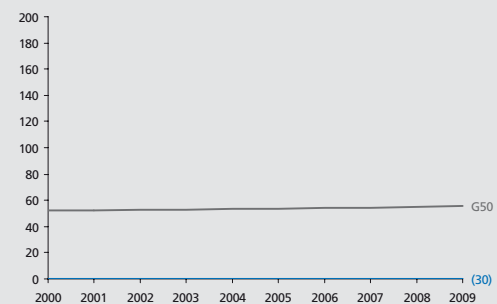

THEMA KRIMP

CULTUURMONITOR

- Alkmaar
- Almelo
- Almere
- Alphen aan den Rijn
- Amersfoort
- Amstelveen
- Amsterdam
- Apeldoorn
- Arnhem
- Bergen op Zoom
- Breda
- Delft
- Den Haag
- Deventer
- Dordrecht
- Ede
- Eindhoven
- Emmen
- Enschede
- Gouda
- Groningen
- Haarlem
- Haarlemmermeer
- Heerlen
- Helmond
- Hengelo (O.)
- 's-Hertogenbosch
- Hilversum
- Hoorn
- Leeuwarden
- Leiden
- Leidschendam-Voorburg
- Lelystad
- Maastricht
- Nijmegen
- Oss
- Purmerend
- Roosendaal
- Rotterdam
- Schiedam
- Sittard-Geleen
- Spijkensise
- Tilburg
- Utrecht
- Velsen
- Venlo
- Vlaardingingen
- Zaanstad
- Zoetermeer
- Zwolle



Groningen

Met 187.622 inwoners de

8^e

gemeente van
N e d e r l a n d

Grotestedenbeleid: ja

Voor alle lijn- en staafdiagrammen geldt:

- Groningen
- gemiddelde van 50 gemeenten

Bij de lijn of staaf van de gemeente staat het rangnummer op de ranglijst van de G50. De volledige ranglijsten staan in deel III. De volledige ranglijsten staan in deel III. De beschrijving van de data en bronvermeldingen staan in deel IV.



Grondgebruik

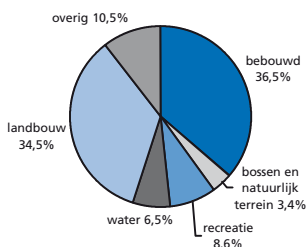

totale oppervlakte 8.372 ha

Woon aantrekkelijkheidsindex

De woon aantrekkelijkheidsindex bestaat uit:

Ranking

Ranking gemeente op de index (1 = hoogste positie, 50 = laagste positie)

bereikbaarheid van banen (per auto en OV)	(43)
cultureel aanbod	(2)
veiligheid	(38)
percentage koopwoningen	(47)
nabijheid natuurgebieden	(14)
culinair aanbod	(15)
aanwezigheid universiteit	(3)
percentage vooroorlogse woningen	(10)
woon aantrekkelijkheidsindex	(10)

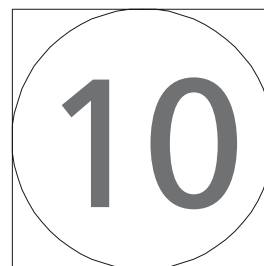
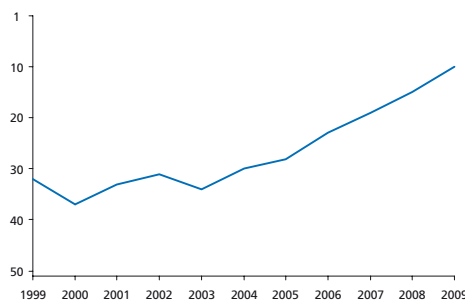

Sociaal-economische index

De sociaal-economische index bestaat uit:

Ranking

Ranking gemeente op de index (1 = hoogste positie, 50 = laagste positie)

bijstand	(46)
werkloosheid	(50)
arbeidsongeschiktheid	(12)
armoede	(48)
percentage laagopgeleiden	(1)
participatie vrouwen	(44)
banen	(10)
percentage groeisectoren	(10)
sociaal-economische index	(34)

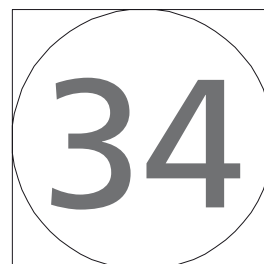
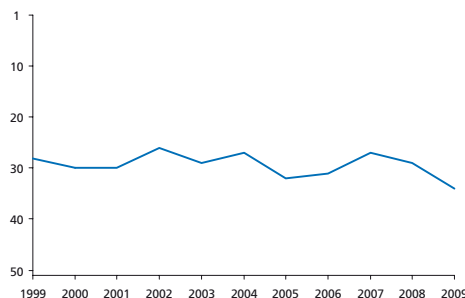

Bevolkingsontwikkeling

Totale bevolkingssomvang (index, 2000 = 100)

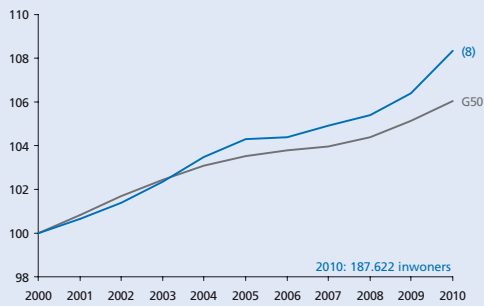

Opbouw bevolkingsontwikkeling

Bevolkingsgroei, geboorte, sterfte en migratiesaldo (2000-2010)

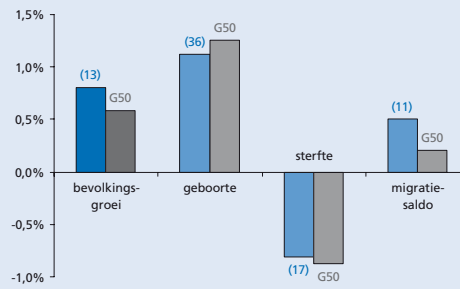

Migratiesaldo naar leeftijd

Migratiesaldo opgesplitst naar leeftijdscategorie

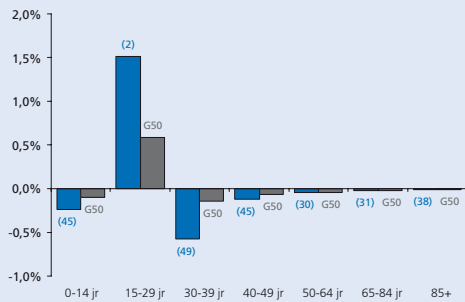

Migratiebalans

Migratiesaldo gecorrigeerd voor nieuwbouw

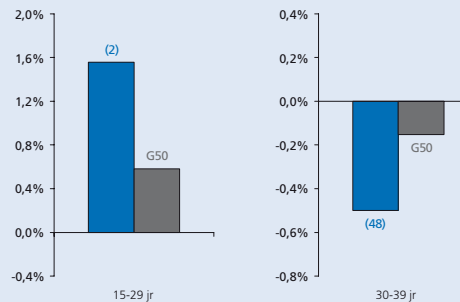

Vergrijzing

Aantal 65-plussers als percentage van de bevolking

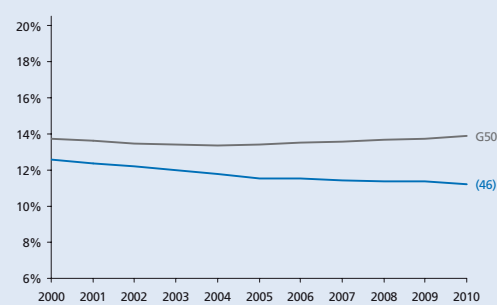

Vergroening

Aantal 15-29-jarigen als percentage van de bevolking

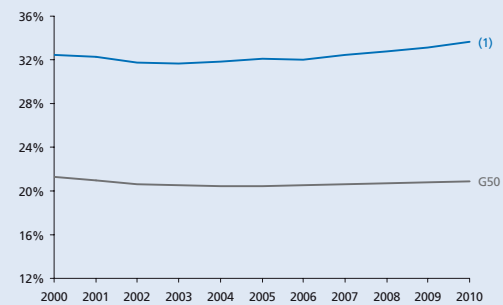

Hoogopgeleiden

Aantal hoogopgeleiden als percentage van de beroepsbevolking

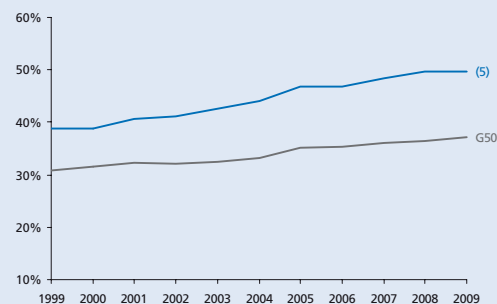

Human capital

Omvang creatieve klasse en nerds als percentage van de beroepsbevolking

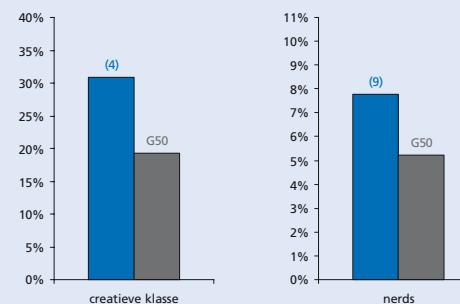

Eenoudergezinnen

Jonge eenoudergezinnen als percentage van de beroepsbevolking

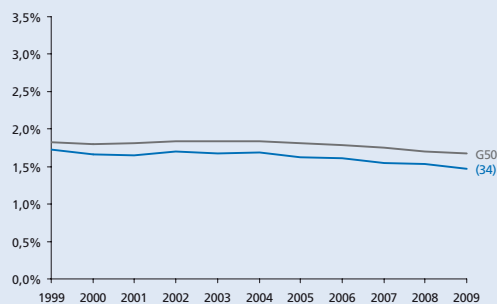

Gezinnen met kinderen

Aantal gezinnen met kinderen als percentage van het aantal huishoudens

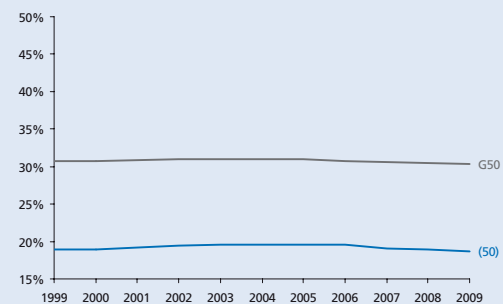

THEMA KRIMP

- Alkmaar
- Almelo
- Almere
- Alphen aan den Rijn
- Amersfoort
- Amstelveen
- Amsterdam
- Apeldoorn
- Arnhem
- Bergen op Zoom
- Breda
- Delft
- Den Haag
- Deventer
- Dordrecht
- Ede
- Eindhoven
- Emmen
- Enschede
- Gouda
- Groningen
- Haarlem
- Haarlemmermeer
- Heerlen
- Helmond
- Hengelo (O.)
- 's-Hertogenbosch
- Hilversum
- Hoorn
- Leeuwarden
- Leiden
- Leidschendam-Voorburg
- Lelystad
- Maastricht
- Nijmegen
- Oss
- Purmerend
- Roosendaal
- Rotterdam
- Schiedam
- Sittard-Geleen
- Spijkensise
- Tilburg
- Utrecht
- Velsen
- Venlo
- Vlaardingen
- Zaanstad
- Zoetermeer
- Zwolle

Werkgelegenheid

Aantal banen in de gemeente (index 1999 = 100)

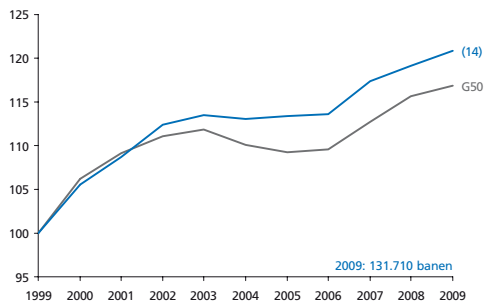

Stuwende werkgelegenheids groei

Werkgelegenheids groei die niet veroorzaakt wordt door bevolkings groei (index)

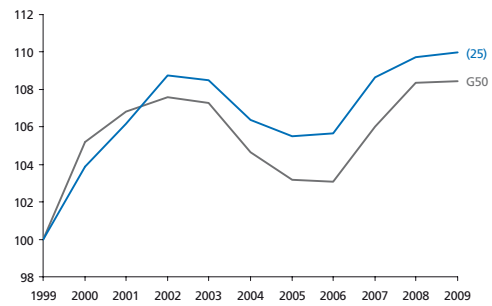

Werkgelegenheid in detailhandel en horeca

Aantal banen in de detailhandel en de horeca als perc. van het totaal aantal banen

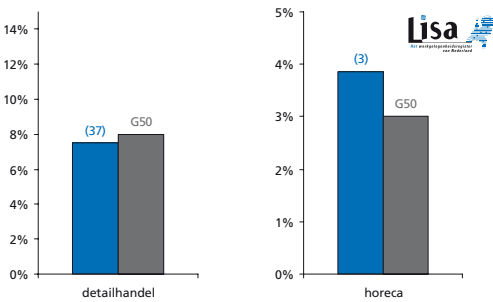

Werkgelegenheid in de zorg

Aantal banen in de zorg voor jongeren en ouderen als perc. van het totaal aantal banen

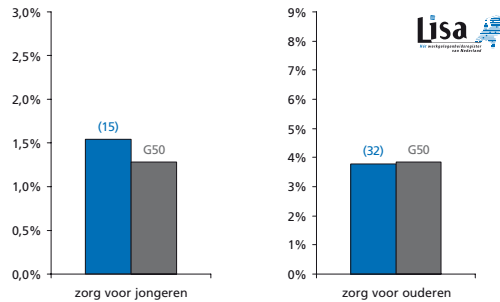

Netto participatiegraad

Totaal aantal mensen dat werkt als percentage van de potentiële beroepsbevolking

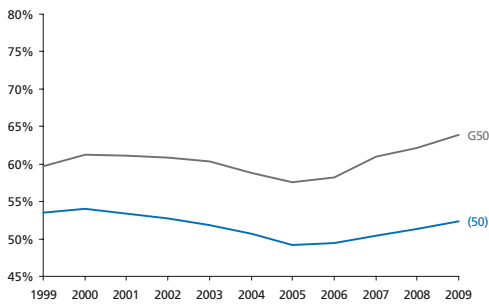

Kansen op de arbeidsmarkt

Aantal beschikbare banen per inwoner van de gemeente

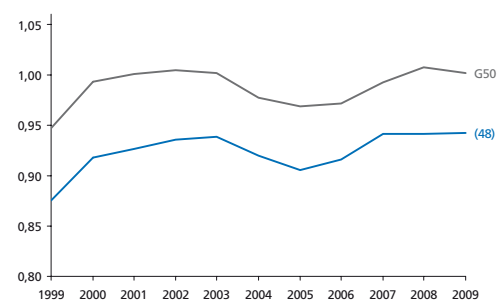

Arbeidsongeschiktheid

Aantal arbeidsongeschikten als percentage van de beroepsbevolking

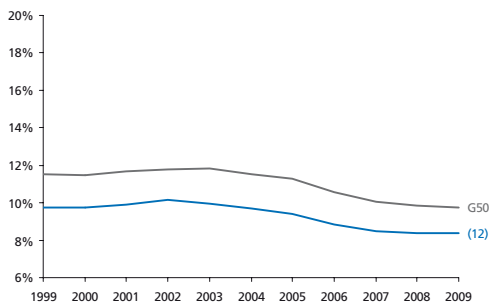

Bijstand

Aantal bijstandsgerechtigden als percentage van de beroepsbevolking

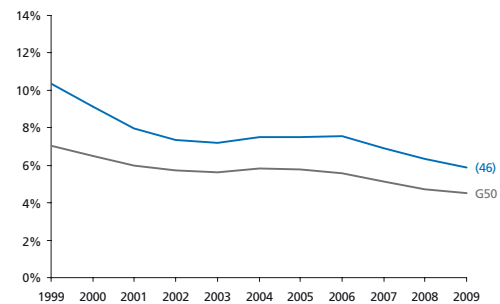

Jeugd- en langdurige werkloosheid

Langdurig (> 3 jr) en jeugdij (15 t/m 24 jr) werkloos als perc. van de beroepsbevolking

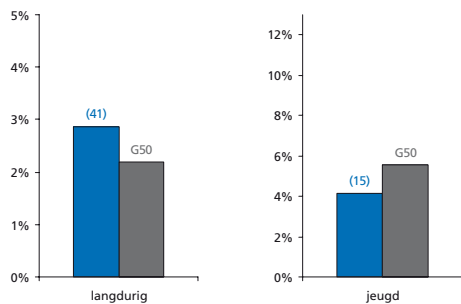

Armoede

Percentage huishoudens met inkomen < 105% van het sociaal minimum

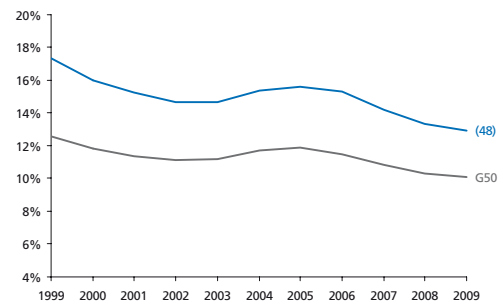

Bereikbaarheid van banen

Bereikbaarheid van banen vanuit de gemeente

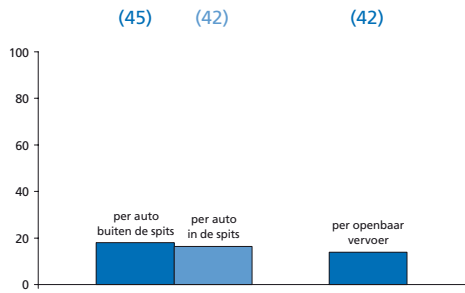

Onveiligheid

Gewogen samengestelde index o.b.v. geweldsmisdrijven en vernielingen

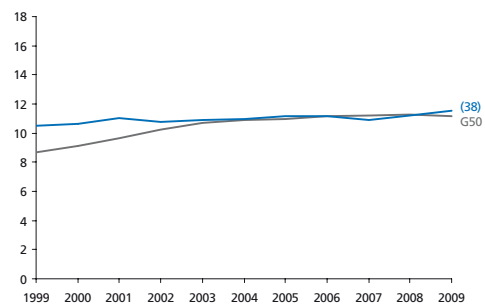

Culinair aanbod

Aantal restaurants (per 10.000 inwoners) en culinaire kwaliteit (index)

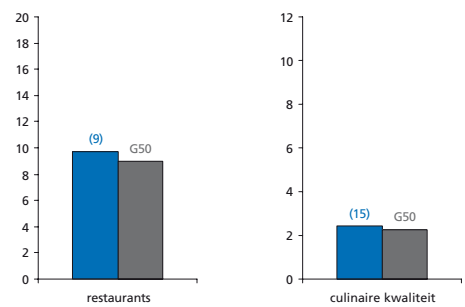

Percentage sociale huurwoningen

Aantal sociale huurwoningen als percentage van de woningvoorraad

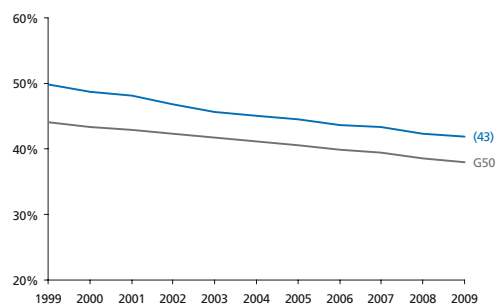

Huizenprijzen

Huizenprijzen per vierkante meter (gemiddelde en bandbreedte)

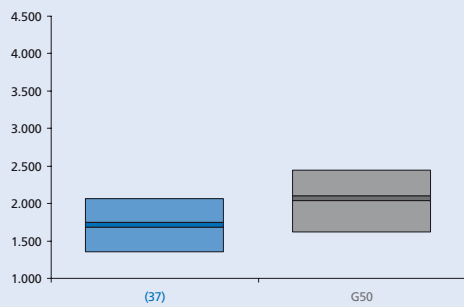

Winkels en leegstand

Winkels dagelijkse voorzieningen (p.1000 inw) en leegstaande winkels (% van totaal)

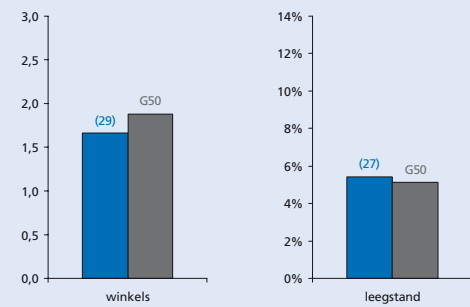

Podiumkunsten

Aantal theatervoorstellingen, popconcerten en klassieke concerten per 1000 inwoners

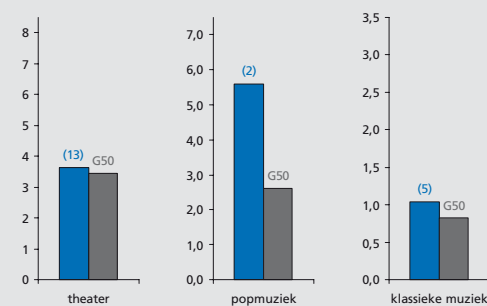

Erfgoed

Aantal rijksmonumenten en archeologische monumenten in de gemeente

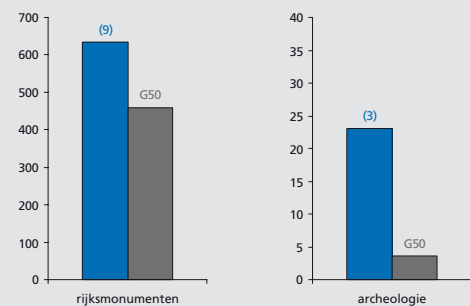

Musea en evenementen

Aantal musea (gewogen index) en evenementen (per 100.000 inwoners) in de gemeente

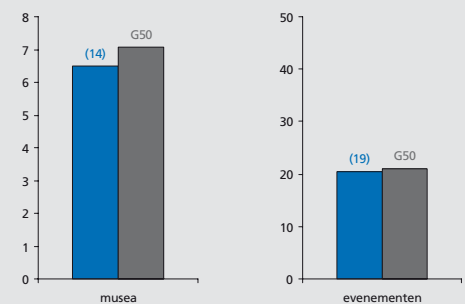

Voetbalindex

Aanwezigheid en succes van profvoetbalclubs in de gemeente (index)

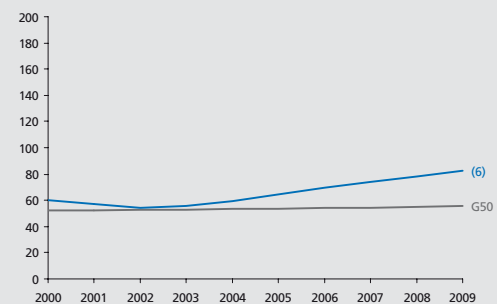

THEMA KRIMP

CULTUURMONITOR

- Alkmaar
- Almelo
- Almere
- Alphen aan den Rijn
- Amersfoort
- Amstelveen
- Amsterdam
- Apeldoorn
- Arnhem
- Bergen op Zoom
- Breda
- Delft
- Den Haag
- Deventer
- Dordrecht
- Ede
- Eindhoven
- Emmen
- Enschede
- Gouda
- Groningen
- Haarlem
- Haarlemmermeer
- Heerlen
- Helmond
- Hengelo (O.)
- 's-Hertogenbosch
- Hilversum
- Hoorn
- Leeuwarden
- Leiden
- Leidschendam-Voorburg
- Lelystad
- Maastricht
- Nijmegen
- Oss
- Purmerend
- Roosendaal
- Rotterdam
- Schiedam
- Sittard-Geleen
- Spijkensise
- Tilburg
- Utrecht
- Velsen
- Venlo
- Vlaardingen
- Zaanstad
- Zoetermeer
- Zwolle



Haarlem

Met 149.516 inwoners de
13^e gemeente van
Nederland

Grotestedenbeleid: ja

Voor alle lijn- en staafdiagrammen geldt:

- Haarlem
- gemiddelde van 50 gemeenten

Bij de lijn of staaf van de gemeente staat het rangnummer op de ranglijst van de G50. De volledige ranglijsten staan in deel III. De volledige ranglijsten staan in deel III. De beschrijving van de data en bronvermeldingen staan in deel IV.



Grondgebruik

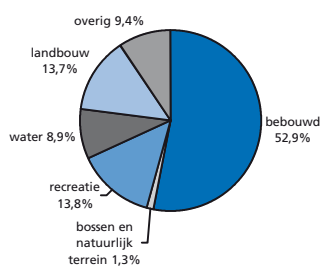

totale oppervlakte 3.209 ha

Woon aantrekkelijkheidsindex

De woon aantrekkelijkheidsindex bestaat uit:

Ranking	Ranking gemeente op de index (1 = hoogste positie, 50 = laagste positie)
bereikbaarheid van banen (per auto en OV)	(22)
cultureel aanbod	(6)
veiligheid	(20)
percentage koopwoningen	(28)
nabijheid natuurgebieden	(38)
culinair aanbod	(19)
aanwezigheid universiteit	(12)
percentage vooroorlogse woningen	(1)
woon aantrekkelijkheidsindex	(7)

Ranking gemeente op de index (1 = hoogste positie, 50 = laagste positie)

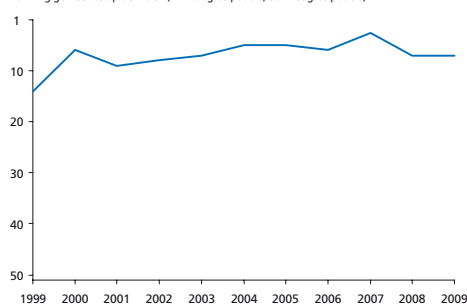

Sociaal-economische index

De sociaal-economische index bestaat uit:

Ranking	Ranking gemeente op de index (1 = hoogste positie, 50 = laagste positie)
bijstand	(16)
werkloosheid	(11)
arbeidsongeschiktheid	(36)
armoede	(14)
percentage laagopgeleiden	(13)
participatie vrouwen	(8)
banen	(38)
percentage groeisectoren	(26)
sociaal-economische index	(13)

Ranking gemeente op de index (1 = hoogste positie, 50 = laagste positie)

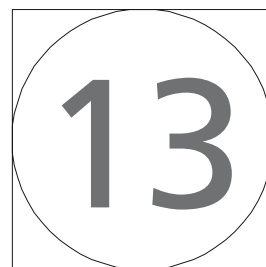
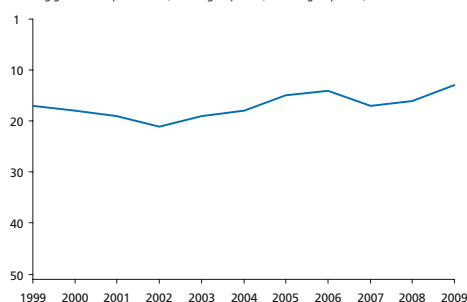

Bevolkingsontwikkeling

Totale bevolkingssomvang (index, 2000 = 100)

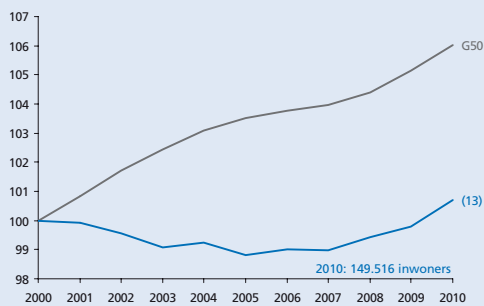

Opbouw bevolkingsontwikkeling

Bevolkingsgroei, geboorte, sterfte en migratiesaldo (2000-2010)

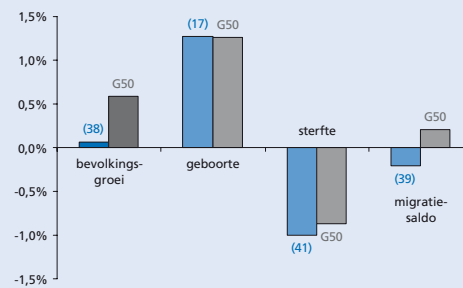

Migratiesaldo naar leeftijd

Migratiesaldo opgesplitst naar leeftijdscategorie

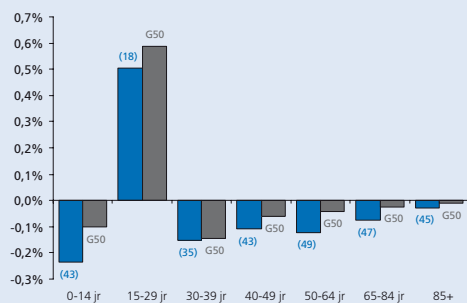

Migratiebalans

Migratiesaldo gecorrigeerd voor nieuwbouw

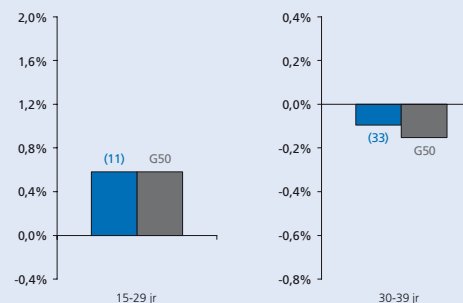

Vergrijzing

Aantal 65-plussers als percentage van de bevolking

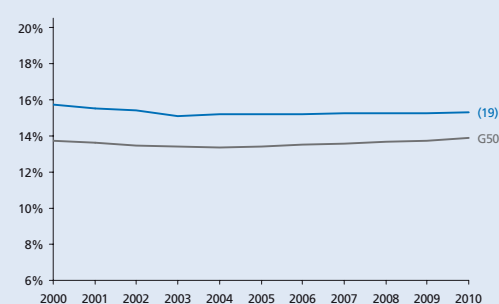

Vergroening

Aantal 15-29-jarigen als percentage van de bevolking

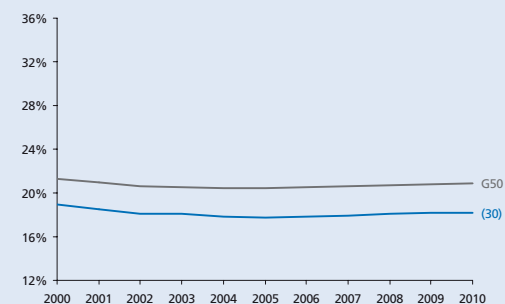

Hoogopgeleiden

Aantal hoogopgeleiden als percentage van de beroepsbevolking

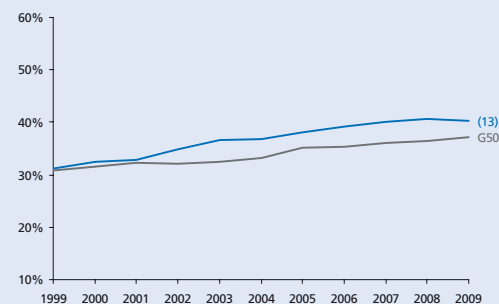

Human capital

Omvang creatieve klasse en nerds als percentage van de beroepsbevolking

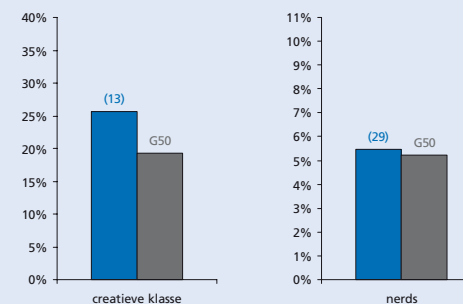

Eenoudergezinnen

Jonge eenoudergezinnen als percentage van de beroepsbevolking

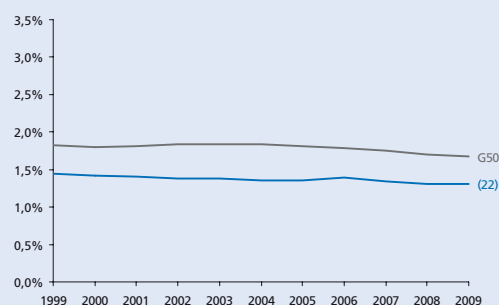

Gezinnen met kinderen

Aantal gezinnen met kinderen als percentage van het aantal huishoudens

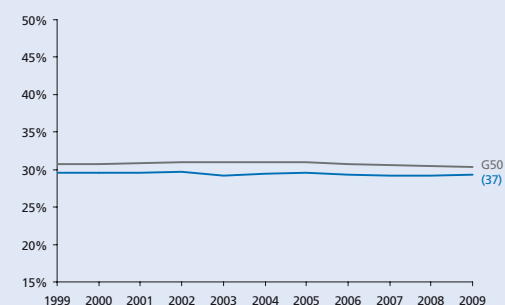

THEMA KRIMP

- Alkmaar
- Almelo
- Almere
- Alphen aan den Rijn
- Amersfoort
- Amstelveen
- Amsterdam
- Apeldoorn
- Arnhem
- Bergen op Zoom
- Breda
- Delft
- Den Haag
- Deventer
- Dordrecht
- Ede
- Eindhoven
- Emmen
- Enschede
- Gouda
- Groningen
- Haarlem
- Haarlemmermeer
- Heerlen
- Helmond
- Hengelo (O.)
- 's-Hertogenbosch
- Hilversum
- Hoorn
- Leeuwarden
- Leiden
- Leidschendam-Voorburg
- Lelystad
- Maastricht
- Nijmegen
- Oss
- Purmerend
- Roosendaal
- Rotterdam
- Schiedam
- Sittard-Geleen
- Spijkensise
- Tilburg
- Utrecht
- Velsen
- Venlo
- Vlaardingen
- Zaanstad
- Zoetermeer
- Zwolle

Werkgelegenheid

Aantal banen in de gemeente (index 1999 = 100)

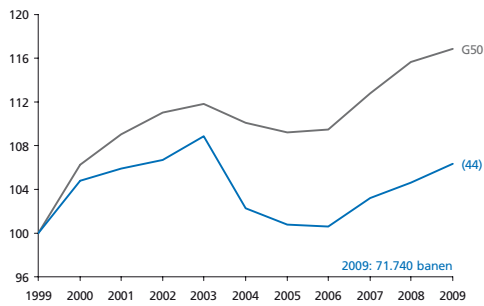

Stuwende werkgelegenheids groei

Werkgelegenheids groei die niet veroorzaakt wordt door bevolkings groei (index)

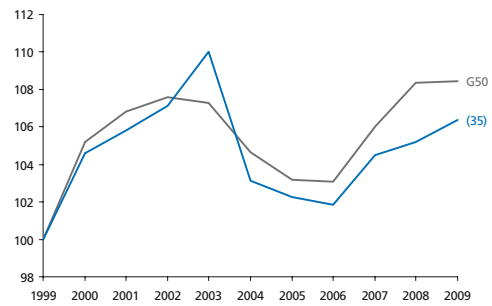

Werkgelegenheid in detailhandel en horeca

Aantal banen in de detailhandel en de horeca als perc. van het totaal aantal banen

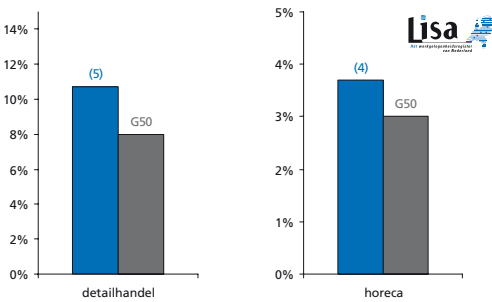

Werkgelegenheid in de zorg

Aantal banen in de zorg voor jongeren en ouderen als perc. van het totaal aantal banen

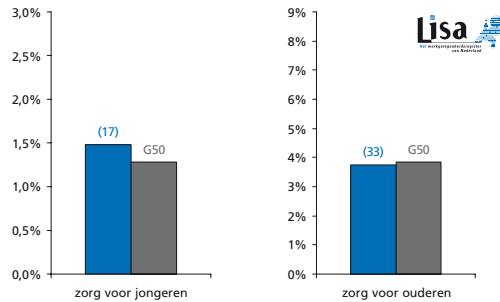

Netto participatiegraad

Totaal aantal mensen dat werkt als percentage van de potentiële beroepsbevolking

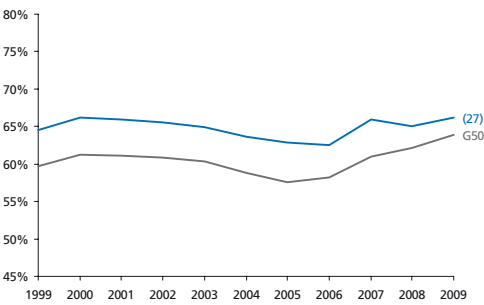

Kansen op de arbeidsmarkt

Aantal beschikbare banen per inwoner van de gemeente

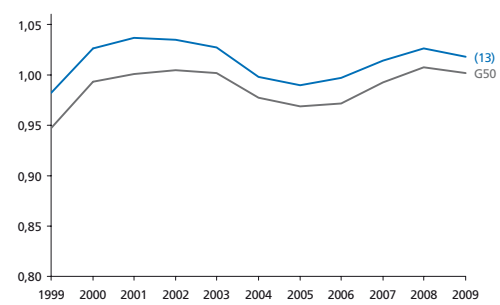

Arbeidsongeschiktheid

Aantal arbeidsongeschikten als percentage van de beroepsbevolking

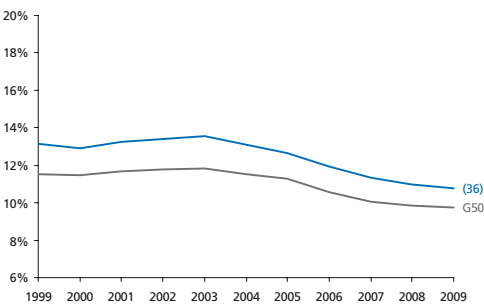

Bijstand

Aantal bijstandsgerechtigden als percentage van de beroepsbevolking

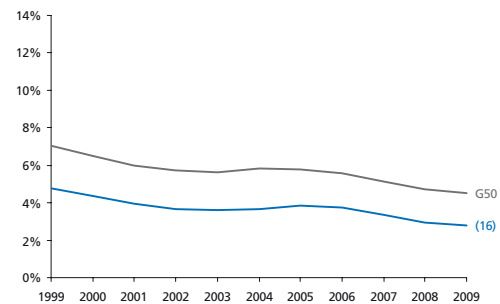

Jeugd- en langdurige werkloosheid

Langdurig (> 3 jr) en jeugdijg (15 t/m 24 jr) werklozen als perc. van de beroepsbevolking

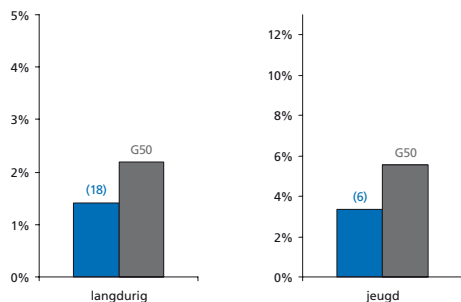

Armoede

Percentage huishoudens met inkomen < 105% van het sociaal minimum

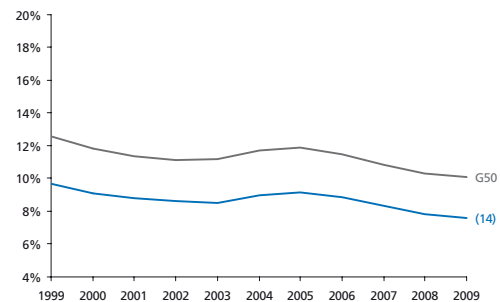

Bereikbaarheid van banen

Bereikbaarheid van banen vanuit de gemeente

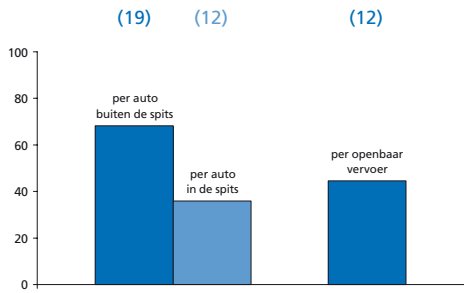

Onveiligheid

Gewogen samengestelde index o.b.v. geweldsmisdrijven en vernielingen

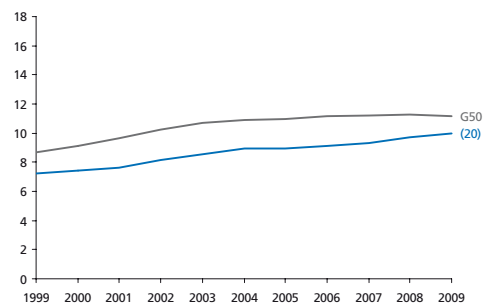

Culinair aanbod

Aantal restaurants (per 10.000 inwoners) en culinaire kwaliteit (index)

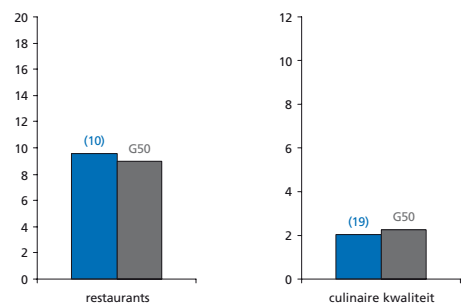

Percentage sociale huurwoningen

Aantal sociale huurwoningen als percentage van de woningvoorraad

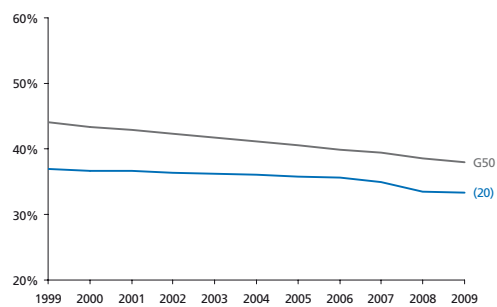

Huizenprijzen

Huizenprijzen per vierkante meter (gemiddelde en bandbreedte)

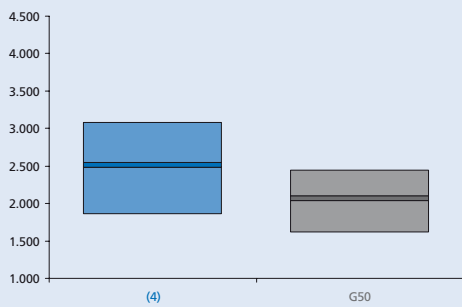

Winkels en leegstand

Winkels dagelijkse voorzieningen (p.1000 inw) en leegstaande winkels (% van totaal)

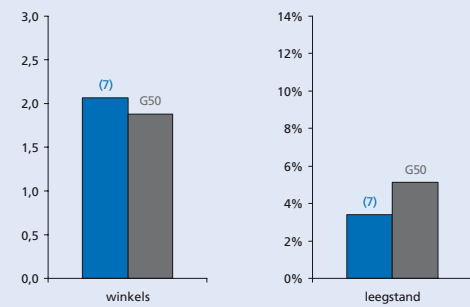

Podiumkunsten

Aantal theatervoorstellingen, popconcerten en klassieke concerten per 1000 inwoners

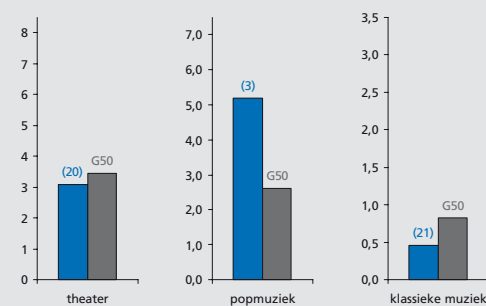

Erfgoed

Aantal rijksmonumenten en archeologische monumenten in de gemeente

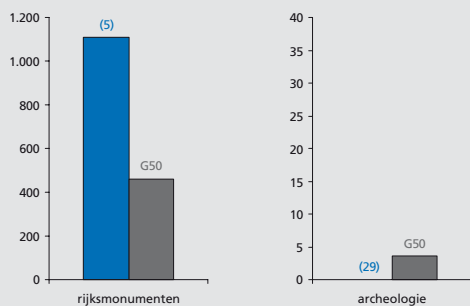

Musea en evenementen

Aantal musea (gewogen index) en evenementen (per 100.000 inwoners) in de gemeente

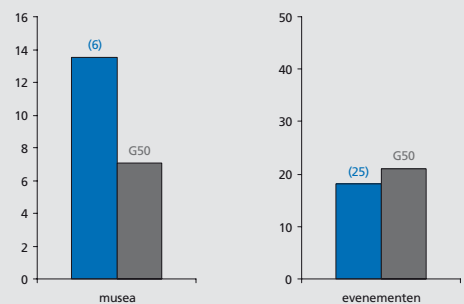

Voetbalindex

Aanwezigheid en succes van profvoetbalclubs in de gemeente (index)

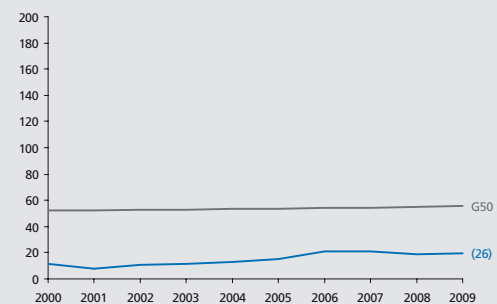

THEMA KRIMP

CULTUURMONITOR

- Alkmaar
- Almelo
- Almere
- Alphen aan den Rijn
- Amersfoort
- Amstelveen
- Amsterdam
- Apeldoorn
- Arnhem
- Bergen op Zoom
- Breda
- Delft
- Den Haag
- Deventer
- Dordrecht
- Ede
- Eindhoven
- Emmen
- Enschede
- Gouda
- Groningen
- Haarlem
- Haarlemmermeer
- Heerlen
- Helmond
- Hengelo (O.)
- 's-Hertogenbosch
- Hilversum
- Hoorn
- Leeuwarden
- Leiden
- Leidschendam-Voorburg
- Lelystad
- Maastricht
- Nijmegen
- Oss
- Purmerend
- Roosendaal
- Rotterdam
- Schiedam
- Sittard-Geleen
- Spijkenisse
- Tilburg
- Utrecht
- Velsen
- Venlo
- Vlaardingingen
- Zaanstad
- Zoetermeer
- Zwolle



Haarlemmermeer

Met 142.882 inwoners de
17^e gemeente van
Nederland

Grotestedenbeleid: ja

Voor alle lijn- en staafdiagrammen geldt:

- Haarlemmermeer
- gemiddelde van 50 gemeenten

Bij de lijn of staaf van de gemeente staat het rangnummer op de ranglijst van de G50. De volledige ranglijsten staan in deel III. De volledige ranglijsten staan in deel III. De beschrijving van de data en bronvermeldingen staan in deel IV.



Grondgebruik

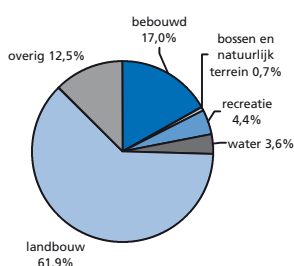

totale oppervlakte 18.528 ha

Woon aantrekkelijkheidsindex

De woon aantrekkelijkheidsindex bestaat uit:

Indikator	Ranking
bereikbaarheid van banen (per auto en OV)	(17)
cultureel aanbod	(37)
veiligheid	(2)
percentage koopwoningen	(2)
nabijheid natuurgebieden	(20)
culinair aanbod	(30)
aanwezigheid universiteit	(12)
percentage vooroorlogse woningen	(45)
woon aantrekkelijkheidsindex	(17)

Ranking gemeente op de index (1 = hoogste positie, 50 = laagste positie)

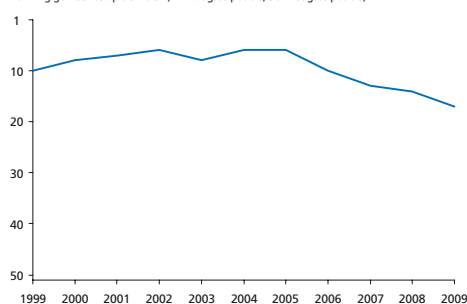

Sociaal-economische index

De sociaal-economische index bestaat uit:

Indikator	Ranking
bijstand	(1)
werkloosheid	(3)
arbeidsongeschiktheid	(5)
armoede	(1)
percentage laagopgeleiden	(33)
participatie vrouwen	(1)
banen	(1)
percentage groeisectoren	(25)
sociaal-economische index	(2)

Ranking gemeente op de index (1 = hoogste positie, 50 = laagste positie)

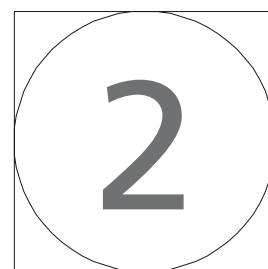
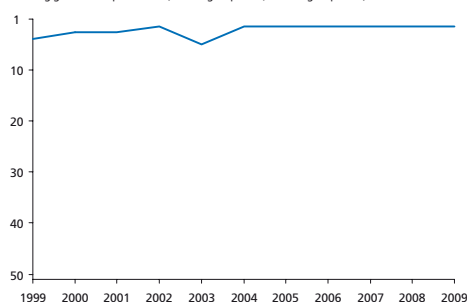

Bevolkingsontwikkeling

Totale bevolkingssomvang (index, 2000 = 100)

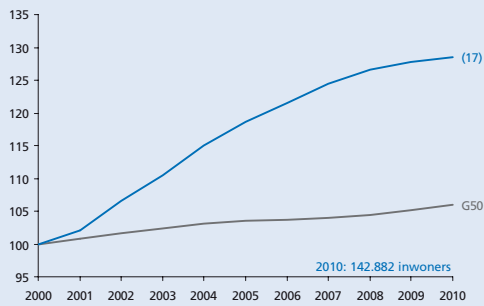

Opbouw bevolkingsontwikkeling

Bevolkingsgroei, geboorte, sterfte en migratiesaldo (2000-2010)

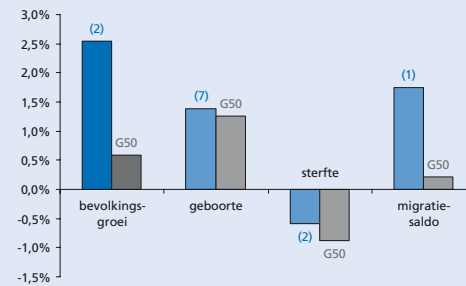

Migratiesaldo naar leeftijd

Migratiesaldo opgesplitst naar leeftijdscategorie

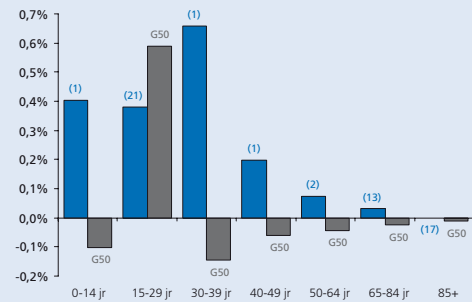

Migratiebalans

Migratiesaldo gecorrigeerd voor nieuwbouw

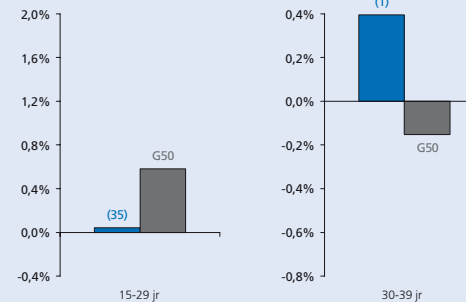

Vergrijzing

Aantal 65-plussers als percentage van de bevolking

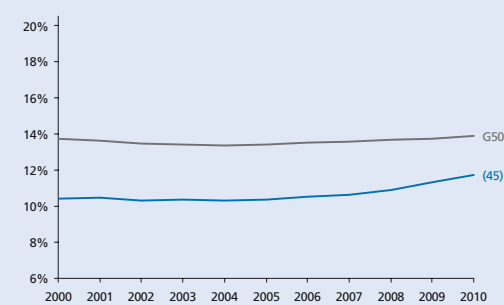

Vergroening

Aantal 15-29-jarigen als percentage van de bevolking

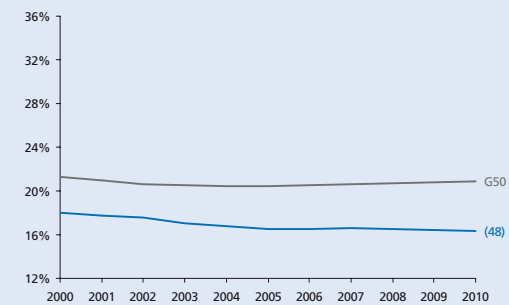

Hoogopgeleiden

Aantal hoogopgeleiden als percentage van de beroepsbevolking

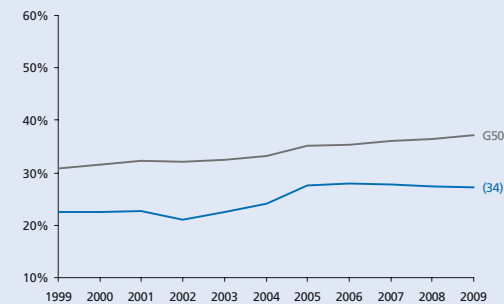

Human capital

Omvang creatieve klasse en nerds als percentage van de beroepsbevolking

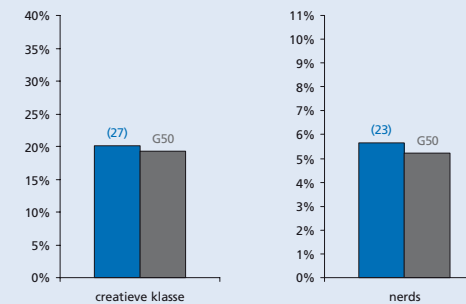

Eenoudergezinnen

Jonge eenoudergezinnen als percentage van de beroepsbevolking

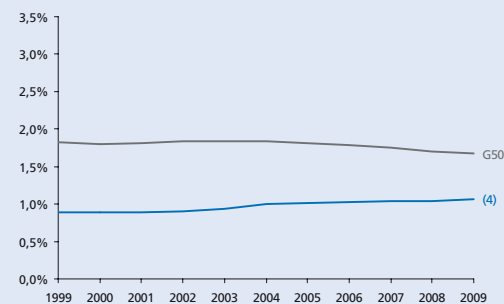

Gezinnen met kinderen

Aantal gezinnen met kinderen als percentage van het aantal huishoudens

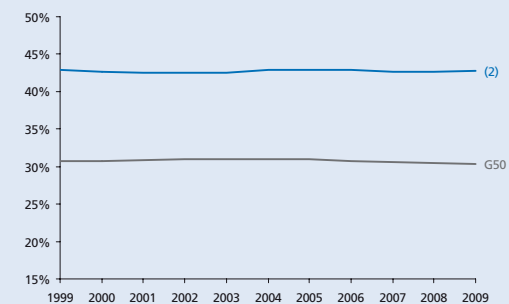

THEMA KRIMP

- Alkmaar
- Almelo
- Almere
- Alphen aan den Rijn
- Amersfoort
- Amstelveen
- Amsterdam
- Apeldoorn
- Arnhem
- Bergen op Zoom
- Breda
- Delft
- Den Haag
- Deventer
- Dordrecht
- Ede
- Eindhoven
- Emmen
- Enschede
- Gouda
- Groningen
- Haarlem
- Haarlemmermeer
- Heerlen
- Helmond
- Hengelo (O.)
- 's-Hertogenbosch
- Hilversum
- Hoorn
- Leeuwarden
- Leiden
- Leidschendam-Voorburg
- Lelystad
- Maastricht
- Nijmegen
- Oss
- Purmerend
- Roosendaal
- Rotterdam
- Schiedam
- Sittard-Geleen
- Spijkernisse
- Tilburg
- Utrecht
- Velsen
- Venlo
- Vlaardingen
- Zaanstad
- Zoetermeer
- Zwolle

Werkgelegenheid

Aantal banen in de gemeente (index 1999 = 100)

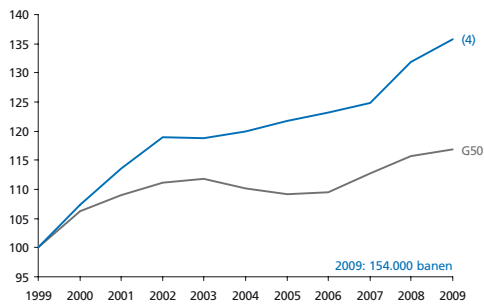

Stuwende werkgelegenheids groei

Werkgelegenheids groei die niet veroorzaakt wordt door bevolkings groei (index)

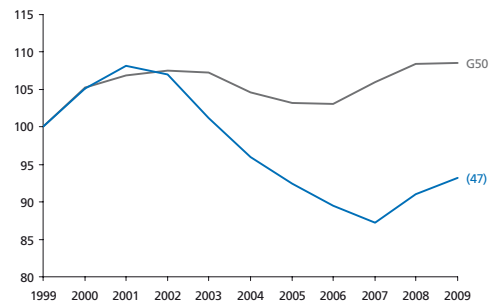

Werkgelegenheid in detailhandel en horeca

Aantal banen in de detailhandel en de horeca als perc. van het totaal aantal banen

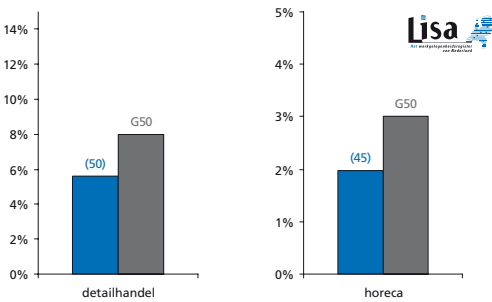

Werkgelegenheid in de zorg

Aantal banen in de zorg voor jongeren en ouderen als perc. van het totaal aantal banen

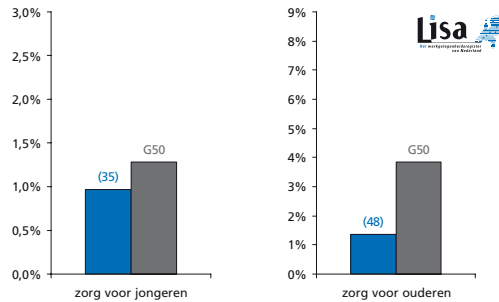

Netto participatiegraad

Totaal aantal mensen dat werkt als percentage van de potentiële beroepsbevolking

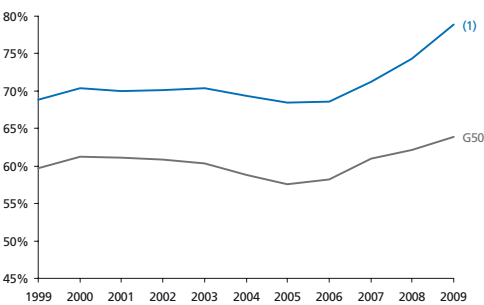

Kansen op de arbeidsmarkt

Aantal beschikbare banen per inwoner van de gemeente

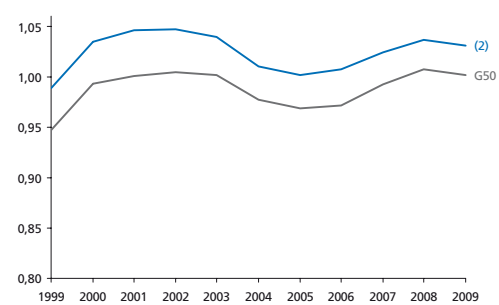

Arbeidsongeschiktheid

Aantal arbeidsongeschikten als percentage van de beroepsbevolking

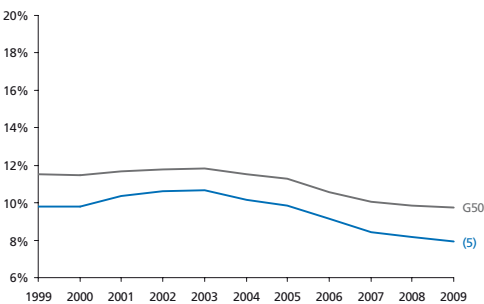

Bijstand

Aantal bijstandsgerechtigden als percentage van de beroepsbevolking

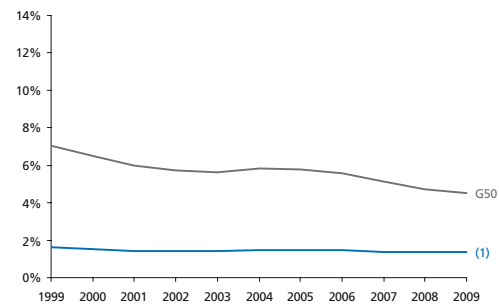

Jeugd- en langdurige werkloosheid

Langdurig (> 3 jr) en jeugdijg (15 t/m 24 jr) werklozen als perc. van de beroepsbevolking

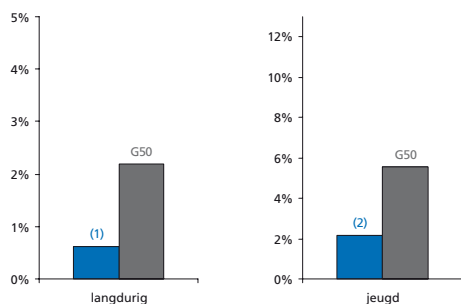

Armoede

Percentage huishoudens met inkomen < 105% van het sociaal minimum

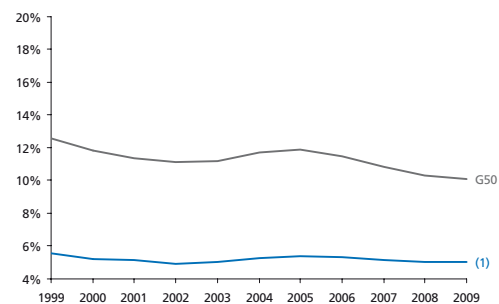

Bereikbaarheid van banen

Bereikbaarheid van banen vanuit de gemeente

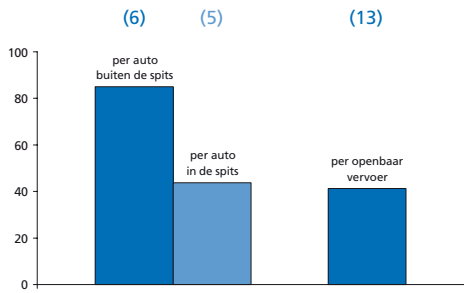

Onveiligheid

Gewogen samengestelde index o.b.v. geweldsmisdrijven en vernielingen

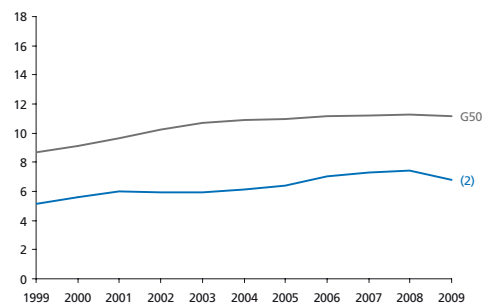

Culinair aanbod

Aantal restaurants (per 10.000 inwoners) en culinaire kwaliteit (index)

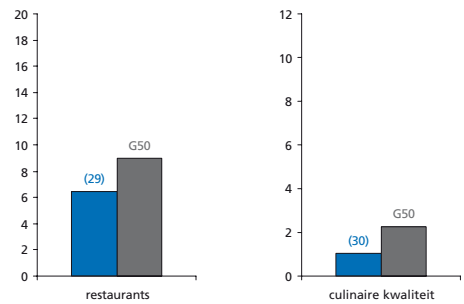

Percentage sociale huurwoningen

Aantal sociale huurwoningen als percentage van de woningvoorraad

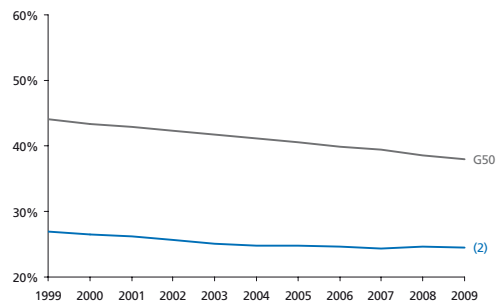

Huizenprijzen

Huizenprijzen per vierkante meter (gemiddelde en bandbreedte)

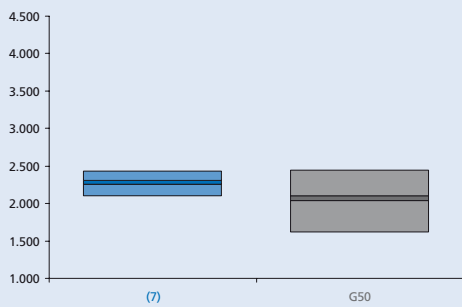

Winkels en leegstand

Winkels dagelijkse voorzieningen (p.1000 inw) en leegstaande winkels (% van totaal)

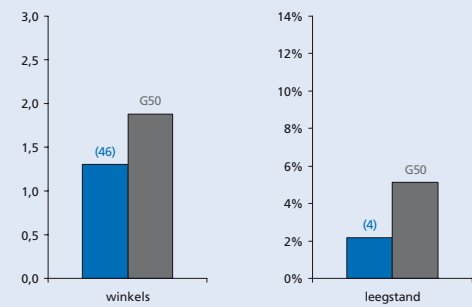

Podiumkunsten

Aantal theatervoorstellingen, popconcerten en klassieke concerten per 1000 inwoners

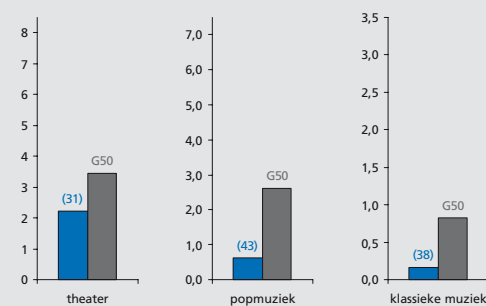

Erfgoed

Aantal rijksmonumenten en archeologische monumenten in de gemeente

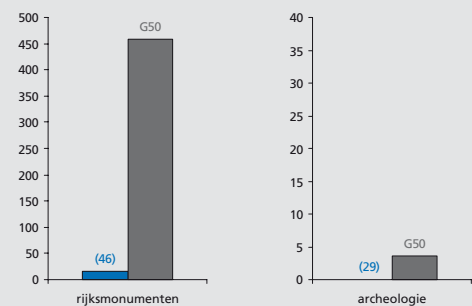

Musea en evenementen

Aantal musea (gewogen index) en evenementen (per 100.000 inwoners) in de gemeente

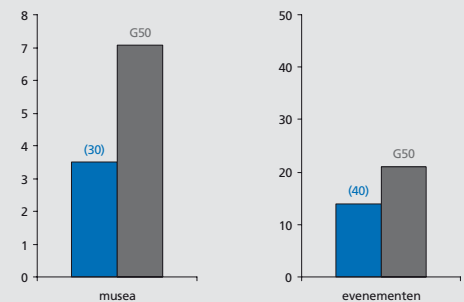

Voetbalindex

Aanwezigheid en succes van profvoetbalclubs in de gemeente (index)

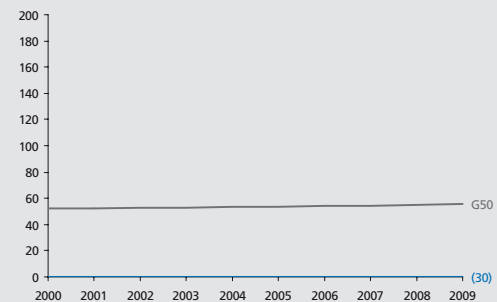

THEMA KRIMP

CULTUURMONITOR

- Alkmaar
- Almelo
- Almere
- Alphen aan den Rijn
- Amersfoort
- Amstelveen
- Amsterdam
- Apeldoorn
- Arnhem
- Bergen op Zoom
- Breda
- Delft
- Den Haag
- Deventer
- Dordrecht
- Ede
- Eindhoven
- Emmen
- Enschede
- Gouda
- Groningen
- Haarlem
- Haarlemmermeer
- Heerlen
- Helmond
- Hengelo (O.)
- 's-Hertogenbosch
- Hilversum
- Hoorn
- Leeuwarden
- Leiden
- Leidschendam-Voorburg
- Lelystad
- Maastricht
- Nijmegen
- Oss
- Purmerend
- Roosendaal
- Rotterdam
- Schiedam
- Sittard-Geleen
- Spijkensise
- Tilburg
- Utrecht
- Velsen
- Venlo
- Vlaardingen
- Zaanstad
- Zoetermeer
- Zwolle



Heerlen

Met 89.267 inwoners de
32^e gemeente van
Nederland

Grotestedenbeleid: ja

Voor alle lijn- en staafdiagrammen geldt:

- Heerlen
- gemiddelde van 50 gemeenten

Bij de lijn of staaf van de gemeente staat het rangnummer op de ranglijst van de G50. De volledige ranglijsten staan in deel III. De beschrijving van de data en bronvermeldingen staan in deel IV.



Grondgebruik

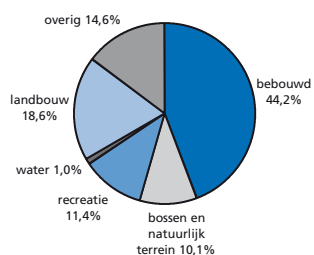

totale oppervlakte 4.550 ha

Woon aantrekkelijkheidsindex

De woon aantrekkelijkheidsindex bestaat uit:

Ranking	Ranking gemeente op de index (1 = hoogste positie, 50 = laagste positie)
bereikbaarheid van banen (per auto en OV)	(46)
cultureel aanbod	(10)
veiligheid	(43)
percentage koopwoningen	(39)
nabijheid natuurgebieden	(49)
culinair aanbod	(36)
aanwezigheid universiteit	(12)
percentage vooroorlogse woningen	(29)
woon aantrekkelijkheidsindex	(48)

Ranking gemeente op de index (1 = hoogste positie, 50 = laagste positie)

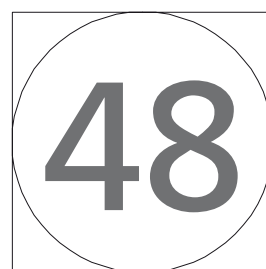
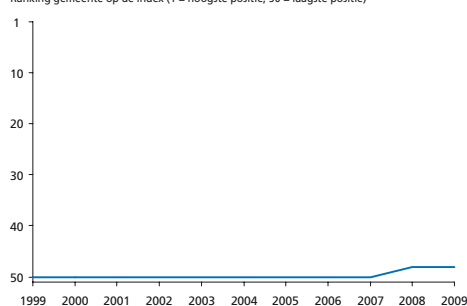

Sociaal-economische index

De sociaal-economische index bestaat uit:

Ranking	Ranking gemeente op de index (1 = hoogste positie, 50 = laagste positie)
bijstand	(48)
werkloosheid	(47)
arbeidsongeschiktheid	(50)
armoede	(45)
percentage laagopgeleiden	(47)
participatie vrouwen	(50)
banen	(6)
percentage groeisectoren	(23)
sociaal-economische index	(49)

Ranking gemeente op de index (1 = hoogste positie, 50 = laagste positie)

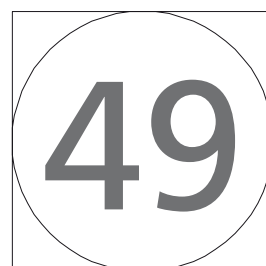
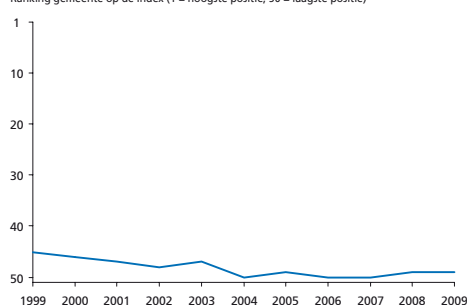

Bevolkingsontwikkeling

Totale bevolkingssomvang (index, 2000 = 100)

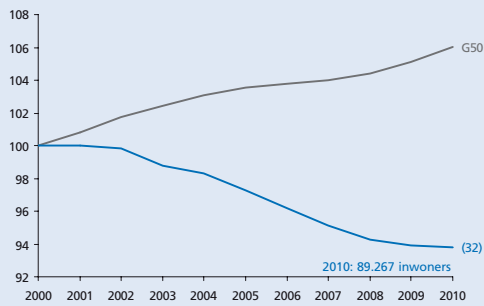

Opbouw bevolkingsontwikkeling

Bevolkingsgroei, geboorte, sterfte en migratiesaldo (2000-2010)

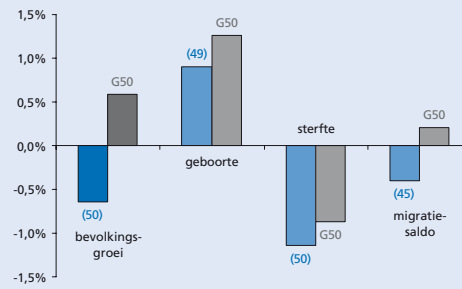

Migratiesaldo naar leeftijd

Migratiesaldo opgesplitst naar leeftijdscategorie

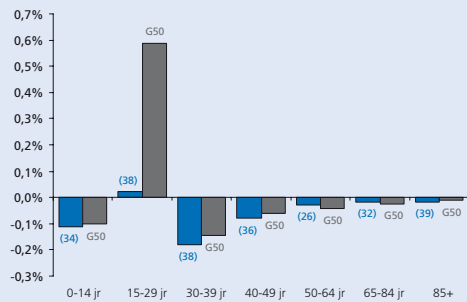

Migratiebalans

Migratiesaldo gecorrigeerd voor nieuwbouw

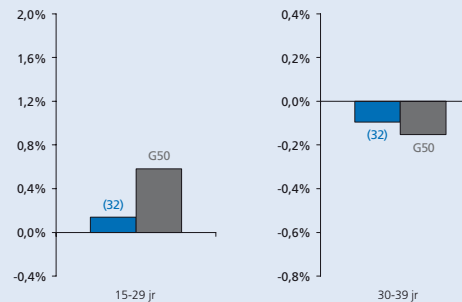

Vergrijzing

Aantal 65-plussers als percentage van de bevolking

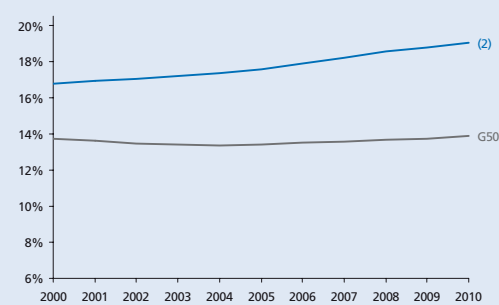

Vergroening

Aantal 15-29-jarigen als percentage van de bevolking

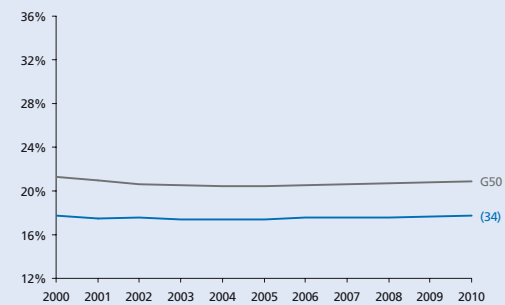

Hoogopgeleiden

Aantal hoogopgeleiden als percentage van de beroepsbevolking

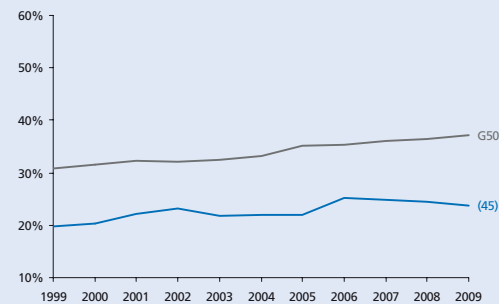

Human capital

Omvang creatieve klasse en nerds als percentage van de beroepsbevolking

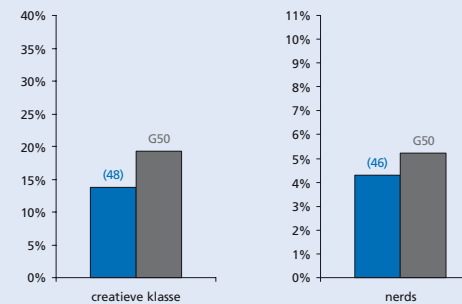

Eenoudergezinnen

Jonge eenoudergezinnen als percentage van de beroepsbevolking

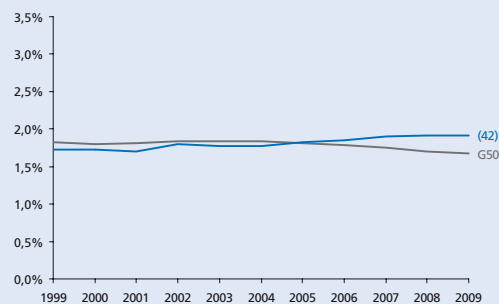

Gezinnen met kinderen

Aantal gezinnen met kinderen als percentage van het aantal huishoudens

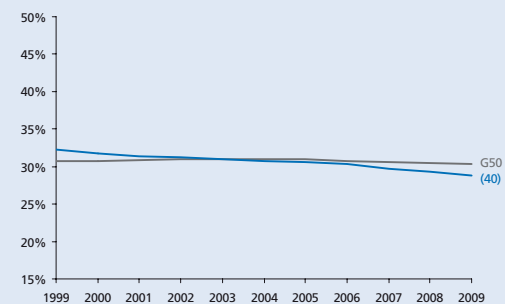

THEMA KRIMP

- Alkmaar
- Almelo
- Almere
- Alphen aan den Rijn
- Amersfoort
- Amstelveen
- Amsterdam
- Apeldoorn
- Arnhem
- Bergen op Zoom
- Breda
- Delft
- Den Haag
- Deventer
- Dordrecht
- Ede
- Eindhoven
- Emmen
- Enschede
- Gouda
- Groningen
- Haarlem
- Haarlemmermeer
- Heerlen**
- Helmond
- Hengelo (O.)
- 's-Hertogenbosch
- Hilversum
- Hoorn
- Leeuwarden
- Leiden
- Leidschendam-Voorburg
- Lelystad
- Maastricht
- Nijmegen
- Oss
- Purmerend
- Roosendaal
- Rotterdam
- Schiedam
- Sittard-Geleen
- Spijkensise
- Tilburg
- Utrecht
- Velsen
- Venlo
- Vlaardingen
- Zaanstad
- Zoetermeer
- Zwolle

Werkgelegenheid

Aantal banen in de gemeente (index 1999 = 100)

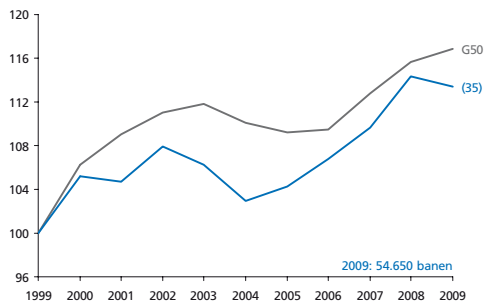

Stuwende werkgelegenheids groei

Werkgelegenheids groei die niet veroorzaakt wordt door bevolkings groei (index)

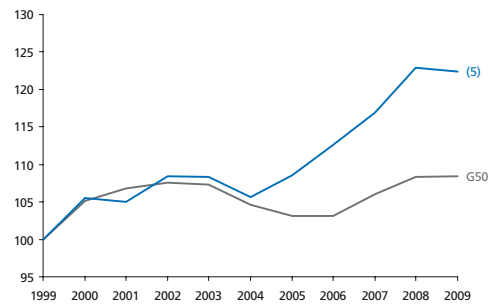

Werkgelegenheid in detailhandel en horeca

Aantal banen in de detailhandel en de horeca als perc. van het totaal aantal banen

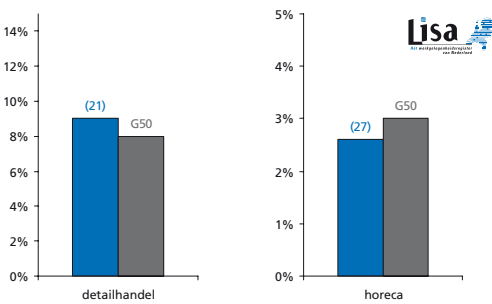

Werkgelegenheid in de zorg

Aantal banen in de zorg voor jongeren en ouderen als perc. van het totaal aantal banen

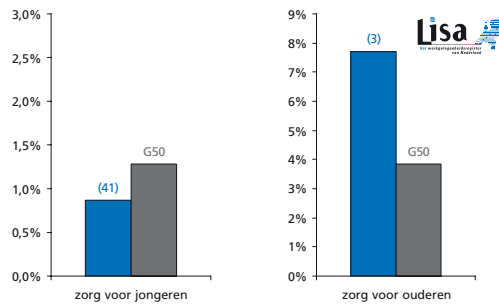

Netto participatiegraad

Totaal aantal mensen dat werkt als percentage van de potentiële beroepsbevolking

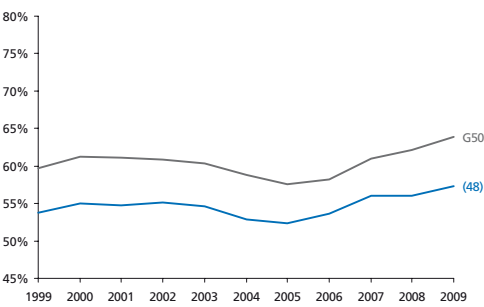

Kansen op de arbeidsmarkt

Aantal beschikbare banen per inwoner van de gemeente

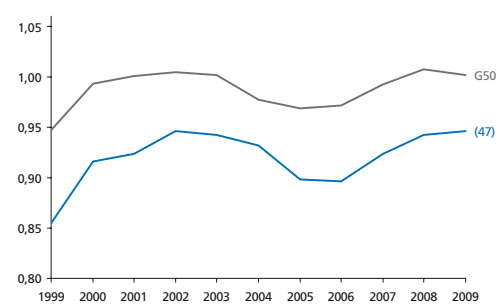

Arbeidsongeschiktheid

Aantal arbeidsongeschikten als percentage van de beroepsbevolking

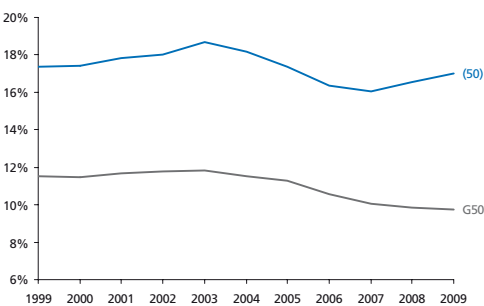

Bijstand

Aantal bijstandsgerechtigden als percentage van de beroepsbevolking

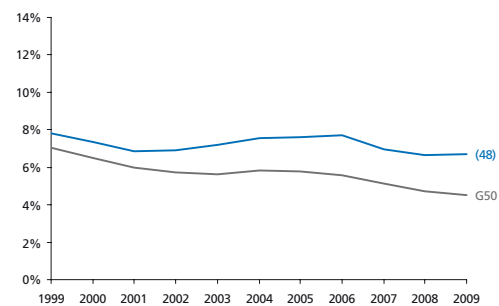

Jeugd- en langdurige werkloosheid

Langdurig (> 3 jr) en jeugdijg (15 t/m 24 jr) werklozen als perc. van de beroepsbevolking

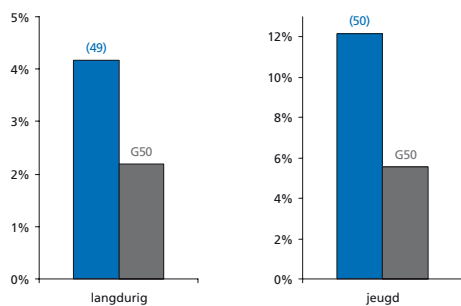

Armoede

Percentage huishoudens met inkomen < 105% van het sociaal minimum

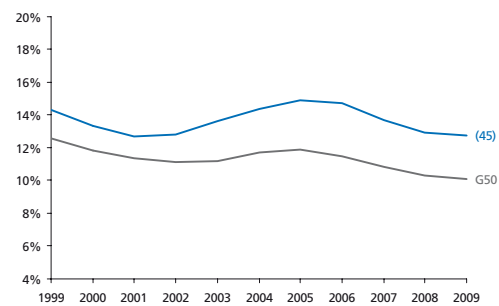

Bereikbaarheid van banen

Bereikbaarheid van banen vanuit de gemeente

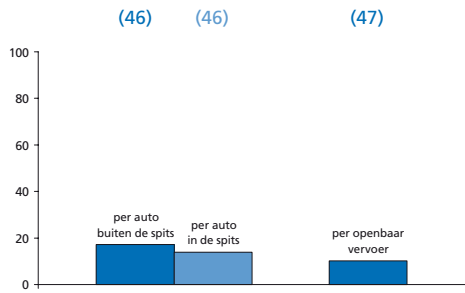

Onveiligheid

Gewogen samengestelde index o.b.v. geweldsmisdrijven en vernielingen

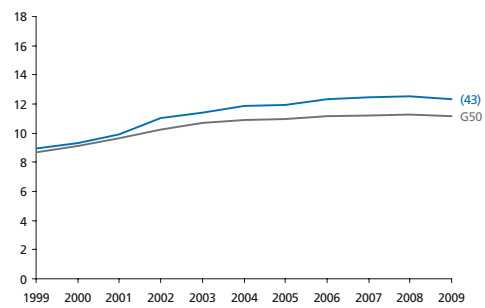

Culinair aanbod

Aantal restaurants (per 10.000 inwoners) en culinaire kwaliteit (index)

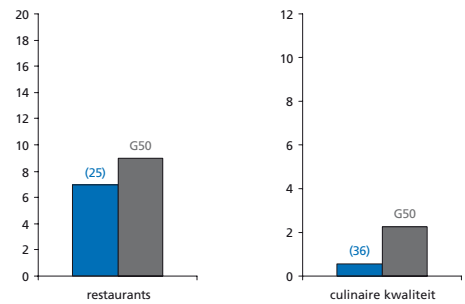

Percentage sociale huurwoningen

Aantal sociale huurwoningen als percentage van de woningvoorraad

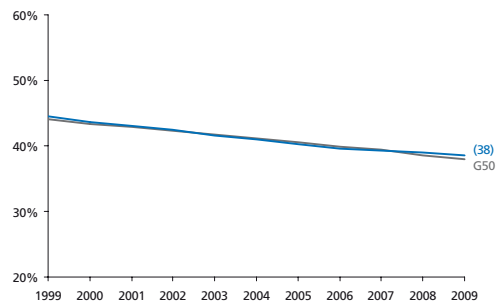

Huizenprijzen

Huizenprijzen per vierkante meter (gemiddelde en bandbreedte)

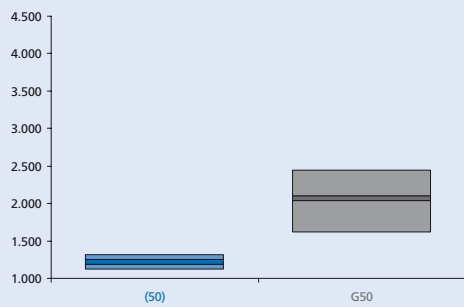

Winkels en leegstand

Winkels dagelijkse voorzieningen (p.1000 inw) en leegstaande winkels (% van totaal)

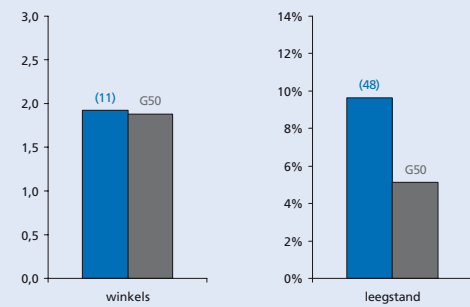

Podiumkunsten

Aantal theatervoorstellingen, popconcerten en klassieke concerten per 1000 inwoners

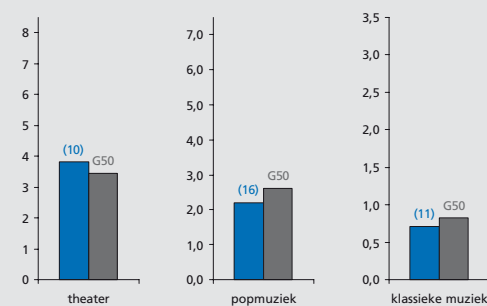

Erfgoed

Aantal rijksmonumenten en archeologische monumenten in de gemeente

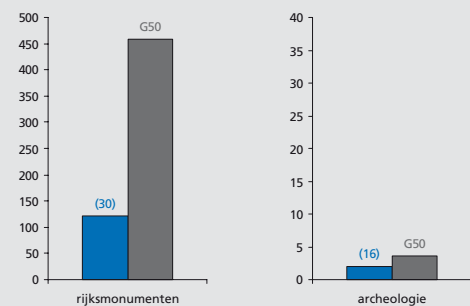

Musea en evenementen

Aantal musea (gewogen index) en evenementen (per 100.000 inwoners) in de gemeente

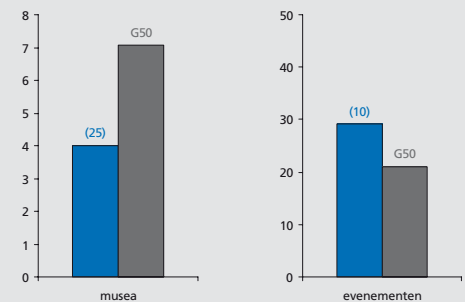

Voetbalindex

Aanwezigheid en succes van profvoetbalclubs in de gemeente (index)

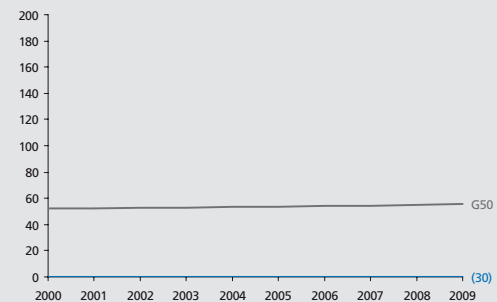

THEMA KRIMP

CULTUURMONITOR

- Alkmaar
- Almelo
- Almere
- Alphen aan den Rijn
- Amersfoort
- Amstelveen
- Amsterdam
- Apeldoorn
- Arnhem
- Bergen op Zoom
- Breda
- Delft
- Den Haag
- Deventer
- Dordrecht
- Ede
- Eindhoven
- Emmen
- Enschede
- Gouda
- Groningen
- Haarlem
- Haarlemmermeer
- Heerlen
- Helmond
- Hengelo (O.)
- 's-Hertogenbosch
- Hilversum
- Hoorn
- Leeuwarden
- Leiden
- Leidschendam-Voorburg
- Lelystad
- Maastricht
- Nijmegen
- Oss
- Purmerend
- Roosendaal
- Rotterdam
- Schiedam
- Sittard-Geleen
- Spijkensise
- Tilburg
- Utrecht
- Velsen
- Venlo
- Vlaardingen
- Zaanstad
- Zoetermeer
- Zwolle



Helmond

Met 88.338 inwoners de
33^e gemeente van
Nederland

Grotestedenbeleid: ja

Voor alle lijn- en staafdiagrammen geldt:

- Helmond
- gemiddelde van 50 gemeenten

Bij de lijn of staaf van de gemeente staat het rangnummer op de ranglijst van de G50. De volledige ranglijsten staan in deel III. De volledige ranglijsten staan in deel III. De beschrijving van de data en bronvermeldingen staan in deel IV.



Grondgebruik

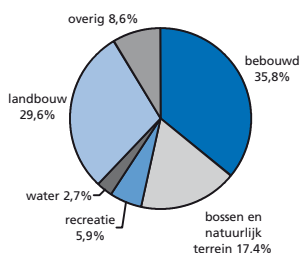

totale oppervlakte 5.456 ha

Woon aantrekkelijkheidsindex

De woon aantrekkelijkheidsindex bestaat uit:

Ranking	Ranking gemeente op de index (1 = hoogste positie, 50 = laagste positie)
bereikbaarheid van banen (per auto en OV)	(28)
cultureel aanbod	(33)
veiligheid	(31)
percentage koopwoningen	(27)
nabijheid natuurgebieden	(36)
culinair aanbod	(43)
aanwezigheid universiteit	(12)
percentage vooroorlogse woningen	(44)
woon aantrekkelijkheidsindex	(40)

Ranking gemeente op de index (1 = hoogste positie, 50 = laagste positie)

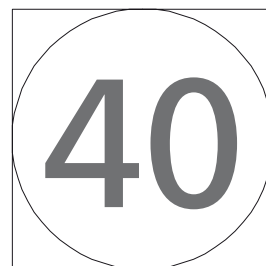
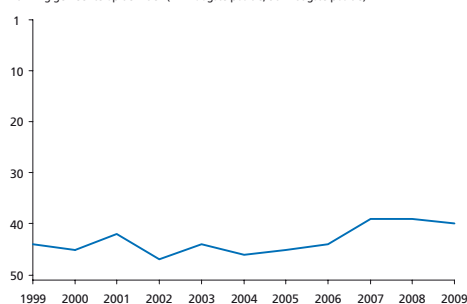

Sociaal-economische index

De sociaal-economische index bestaat uit:

Ranking	Ranking gemeente op de index (1 = hoogste positie, 50 = laagste positie)
bijstand	(34)
werkloosheid	(24)
arbeidsongeschiktheid	(38)
armoede	(37)
percentage laagopgeleiden	(40)
participatie vrouwen	(41)
banen	(41)
percentage groeisectoren	(30)
sociaal-economische index	(43)

Ranking gemeente op de index (1 = hoogste positie, 50 = laagste positie)

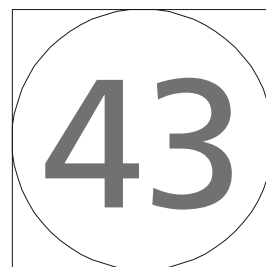
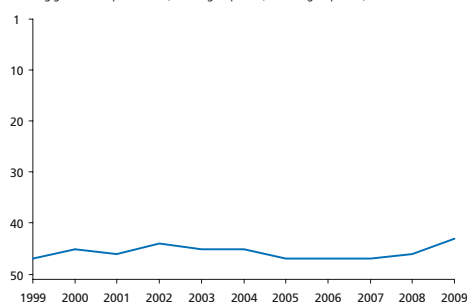

Bevolkingsontwikkeling

Totale bevolkingssomvang (index, 2000 = 100)

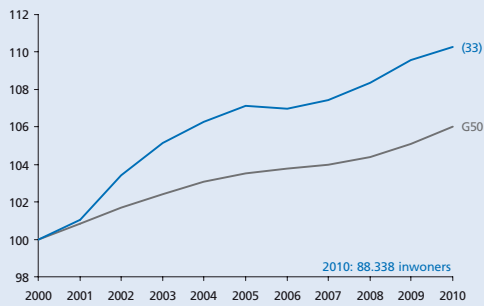

Migratiesaldo naar leeftijd

Migratiesaldo opgesplitst naar leeftijdscategorie

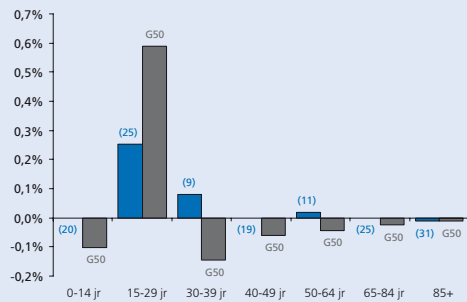

Vergrijzing

Aantal 65-plussers als percentage van de bevolking

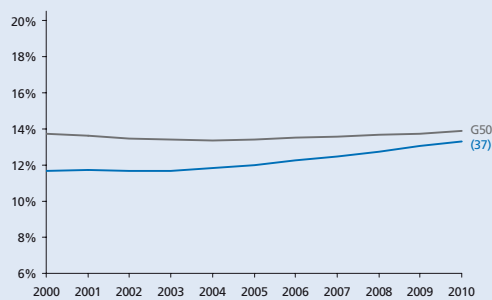

Hoogopgeleiden

Aantal hoogopgeleiden als percentage van de beroepsbevolking

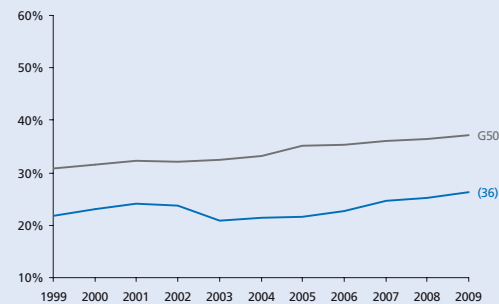

Eenoudergezinnen

Jonge eenoudergezinnen als percentage van de beroepsbevolking

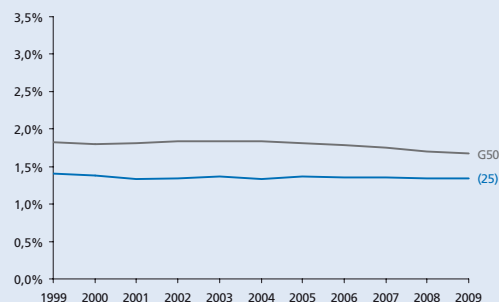

Opbouw bevolkingsontwikkeling

Bevolkingsgroei, geboorte, sterfte en migratiesaldo (2000-2010)

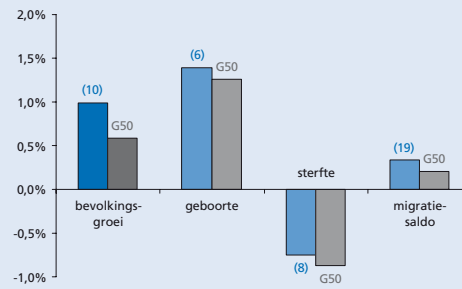

Migratiebalans

Migratiesaldo gecorrigeerd voor nieuwbouw

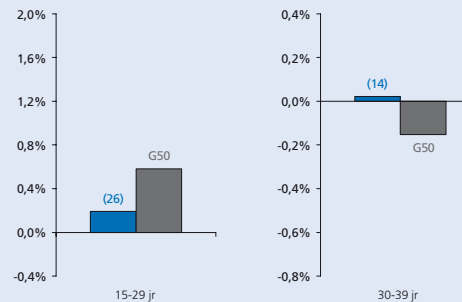

Vergroening

Aantal 15-29-jarigen als percentage van de bevolking

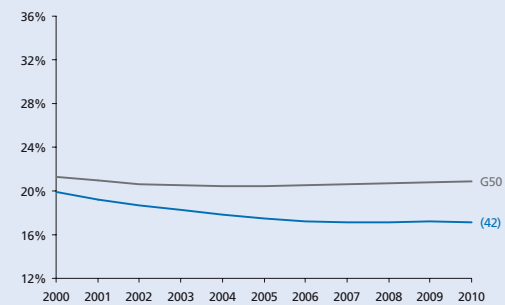

Human capital

Omvang creatieve klasse en nerds als percentage van de beroepsbevolking

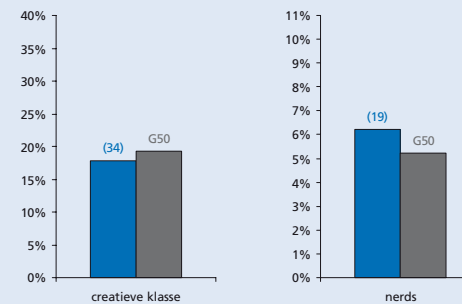

Gezinnen met kinderen

Aantal gezinnen met kinderen als percentage van het aantal huishoudens

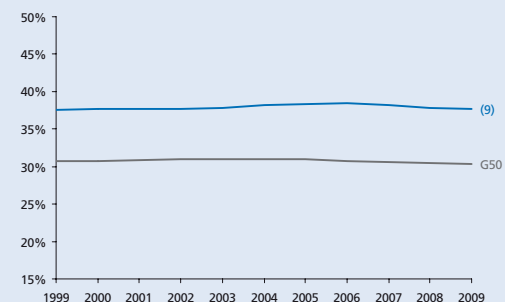

THEMA KRIMP

- Alkmaar
- Almelo
- Almere
- Alphen aan den Rijn
- Amersfoort
- Amstelveen
- Amsterdam
- Apeldoorn
- Arnhem
- Bergen op Zoom
- Breda
- Delft
- Den Haag
- Deventer
- Dordrecht
- Ede
- Eindhoven
- Emmen
- Enschede
- Gouda
- Groningen
- Haarlem
- Haarlemmermeer
- Heerlen
- Helmond**
- Hengelo (O.)
- 's-Hertogenbosch
- Hilversum
- Hoorn
- Leeuwarden
- Leiden
- Leidschendam-Voorburg
- Lelystad
- Maastricht
- Nijmegen
- Oss
- Purmerend
- Roosendaal
- Rotterdam
- Schiedam
- Sittard-Geleen
- Spijkensisse
- Tilburg
- Utrecht
- Velsen
- Venlo
- Vlaardingen
- Zaanstad
- Zoetermeer
- Zwolle

Werkgelegenheid

Aantal banen in de gemeente (index 1999 = 100)

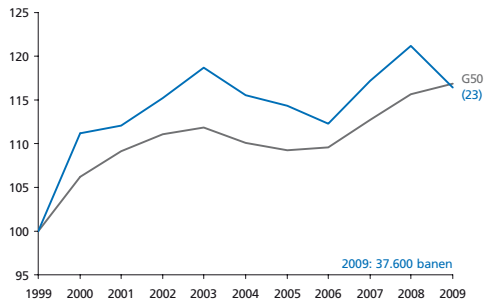

Stuwende werkgelegenheids groei

Werkgelegenheids groei die veroorzaakt wordt door bevolkings groei (index)

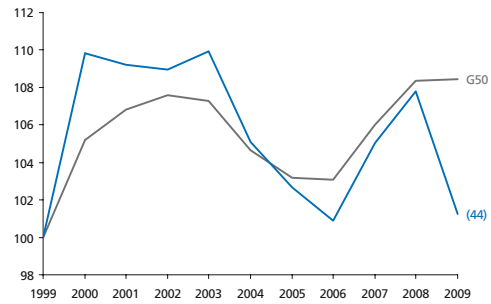

Werkgelegenheid in detailhandel en horeca

Aantal banen in de detailhandel en de horeca als perc. van het totaal aantal banen

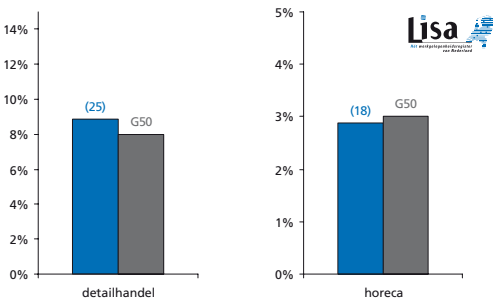

Werkgelegenheid in de zorg

Aantal banen in de zorg voor jongeren en ouderen als perc. van het totaal aantal banen

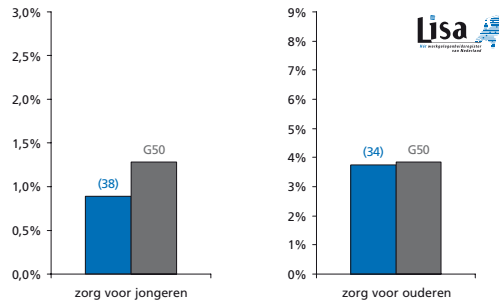

Netto participatiegraad

Totaal aantal mensen dat werkt als percentage van de potentiële beroepsbevolking

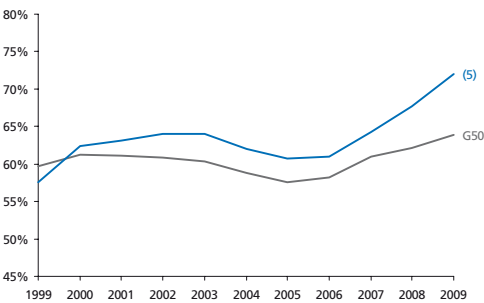

Kansen op de arbeidsmarkt

Aantal beschikbare banen per inwoner van de gemeente

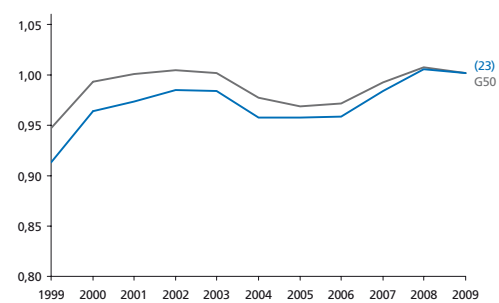

Arbeidsongeschiktheid

Aantal arbeidsongeschikten als percentage van de beroepsbevolking

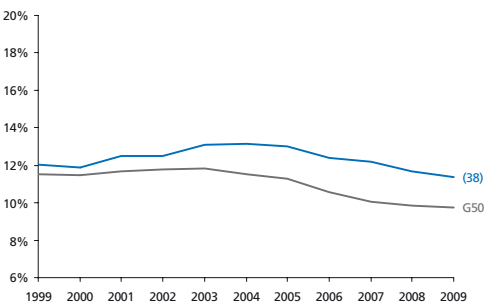

Bijstand

Aantal bijstandsgerechtigden als percentage van de beroepsbevolking

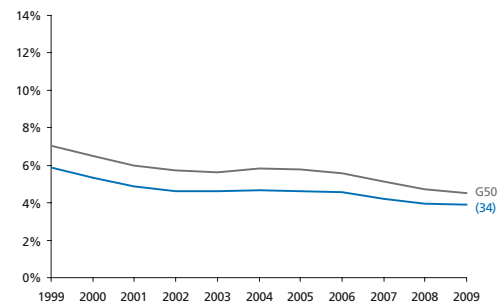

Jeugd- en langdurige werkloosheid

Langdurig (> 3 jr) en jeugdij (15 t/m 24 jr) werklozen als perc. van de beroepsbevolking

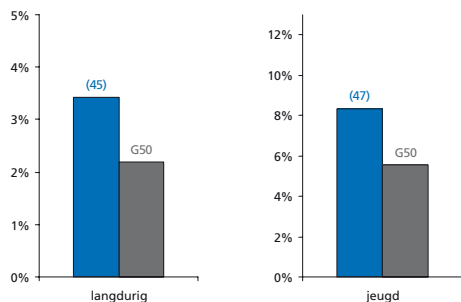

Armoede

Percentage huishoudens met inkomen < 105% van het sociaal minimum

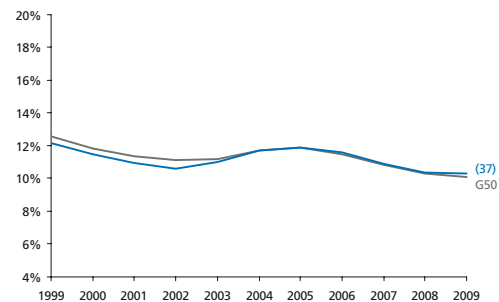

Bereikbaarheid van banen

Bereikbaarheid van banen vanuit de gemeente

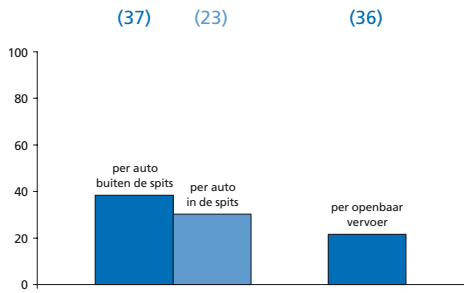

Onveiligheid

Gewogen samengestelde index o.b.v. geweldsmisdrijven en vernielingen

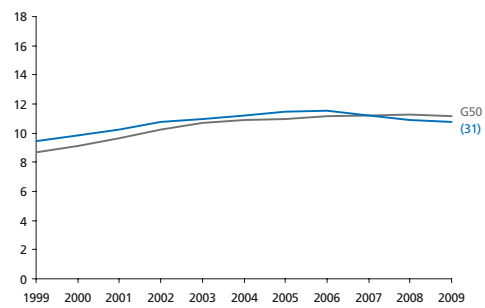

Culinair aanbod

Aantal restaurants (per 10.000 inwoners) en culinaire kwaliteit (index)

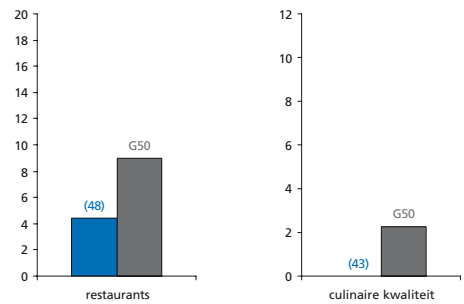

Percentage sociale huurwoningen

Aantal sociale huurwoningen als percentage van de woningvoorraad

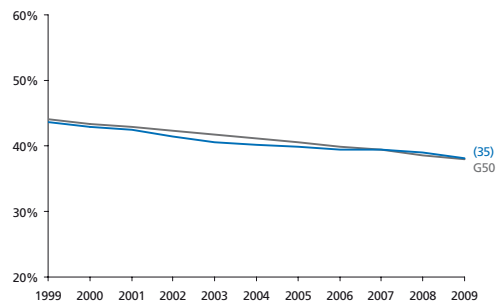

Huizenprijzen

Huizenprijzen per vierkante meter (gemiddelde en bandbreedte)

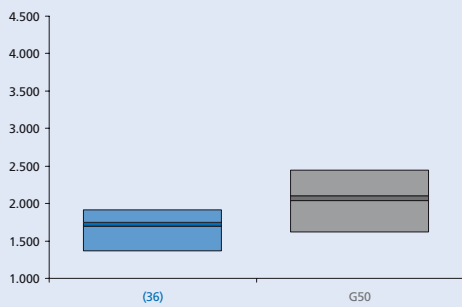

Winkels en leegstand

Winkels dagelijkse voorzieningen (p.1000 inw) en leegstaande winkels (% van totaal)

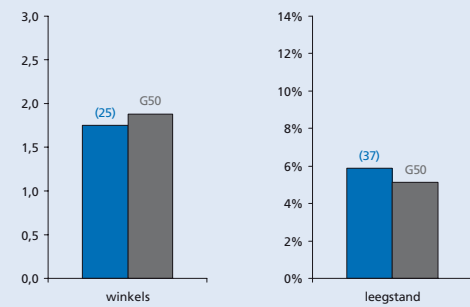

Podiumkunsten

Aantal theatervoorstellingen, popconcerten en klassieke concerten per 1000 inwoners

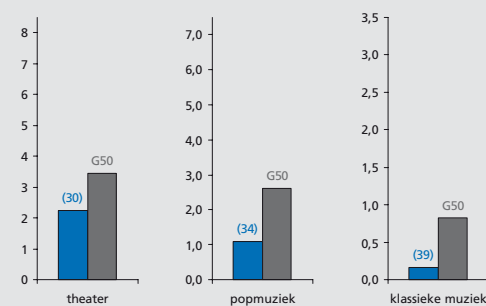

Erfgoed

Aantal rijksmonumenten en archeologische monumenten in de gemeente

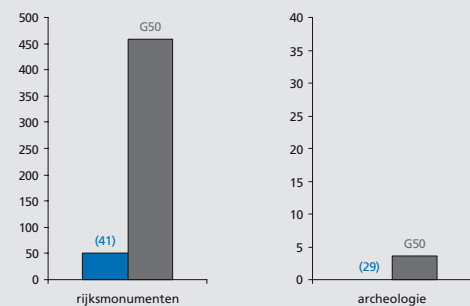

Musea en evenementen

Aantal musea (gewogen index) en evenementen (per 100.000 inwoners) in de gemeente

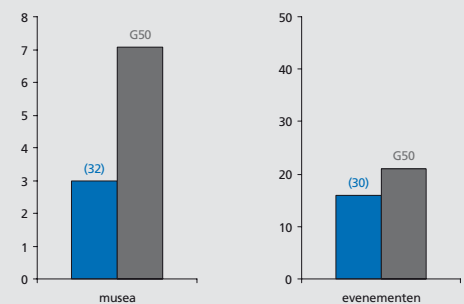

Voetbalindex

Aanwezigheid en succes van profvoetbalclubs in de gemeente (index)

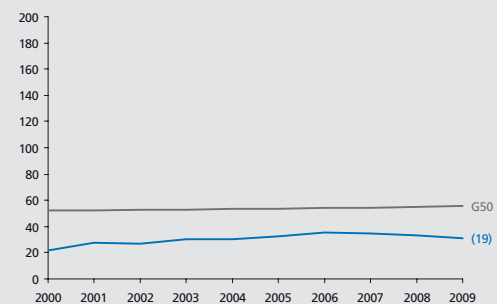

THEMA KRIMP

CULTUURMONITOR

- Alkmaar
- Almelo
- Almere
- Alphen aan den Rijn
- Amersfoort
- Amstelveen
- Amsterdam
- Apeldoorn
- Arnhem
- Bergen op Zoom
- Breda
- Delft
- Den Haag
- Deventer
- Dordrecht
- Ede
- Eindhoven
- Emmen
- Enschede
- Gouda
- Groningen
- Haarlem
- Haarlemmermeer
- Heerlen
- Helmond
- Hengelo (O.)
- 's-Hertogenbosch
- Hilversum
- Hoorn
- Leeuwarden
- Leiden
- Leidschendam-Voorburg
- Lelystad
- Maastricht
- Nijmegen
- Oss
- Purmerend
- Roosendaal
- Rotterdam
- Schiedam
- Sittard-Geleen
- Spijkensise
- Tilburg
- Utrecht
- Velsen
- Venlo
- Vlaardingen
- Zaanstad
- Zoetermeer
- Zwolle



Hengelo (O.)

Met 80.809 inwoners de
35^e gemeente van
Nederland

Grotestedenbeleid: ja

Voor alle lijn- en staafdiagrammen geldt:

- Hengelo (O.)
- gemiddelde van 50 gemeenten

Bij de lijn of staaf van de gemeente staat het rangnummer op de ranglijst van de G50. De volledige ranglijsten staan in deel III. De volledige ranglijsten staan in deel III. De beschrijving van de data en bronvermeldingen staan in deel IV.



Grondgebruik

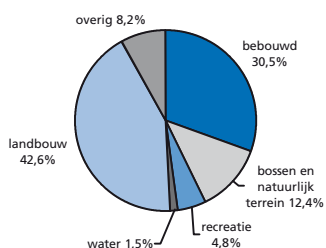

totale oppervlakte 6.178 ha

Woon aantrekkelijkheidsindex

De woon aantrekkelijkheidsindex bestaat uit:

Ranking	Ranking gemeente op de index (1 = hoogste positie, 50 = laagste positie)
bereikbaarheid van banen (per auto en OV)	(42)
cultureel aanbod	(25)
veiligheid	(3)
percentage koopwoningen	(24)
nabijheid natuurgebieden	(45)
culinair aanbod	(35)
aanwezigheid universiteit	(12)
percentage vooroorlogse woningen	(21)
woon aantrekkelijkheidsindex	(37)

Ranking gemeente op de index (1 = hoogste positie, 50 = laagste positie)

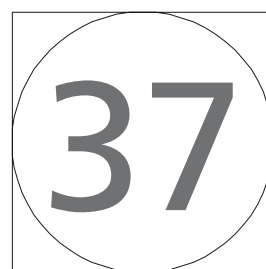
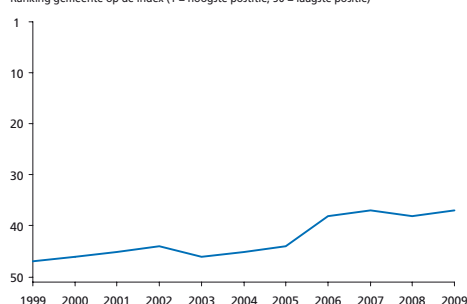

Sociaal-economische index

De sociaal-economische index bestaat uit:

Ranking	Ranking gemeente op de index (1 = hoogste positie, 50 = laagste positie)
bijstand	(31)
werkloosheid	(37)
arbeidsongeschiktheid	(33)
armoede	(23)
percentage laagopgeleiden	(9)
participatie vrouwen	(28)
banen	(21)
percentage groeisectoren	(28)
sociaal-economische index	(28)

Ranking gemeente op de index (1 = hoogste positie, 50 = laagste positie)

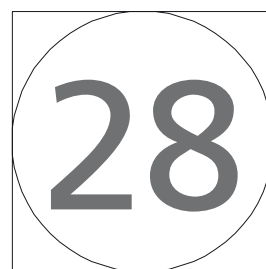
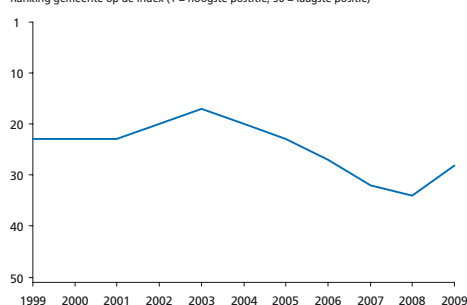

Bevolkingsontwikkeling

Totale bevolkingssomvang (index, 2000 = 100)

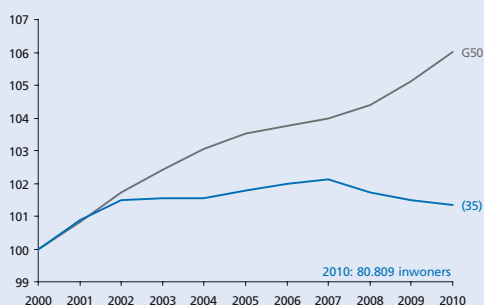

Migratiesaldo naar leeftijd

Migratiesaldo opgesplitst naar leeftijdscategorie

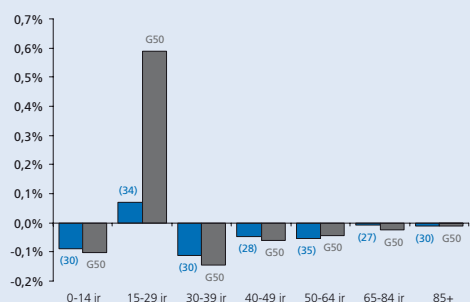

Vergrijzing

Aantal 65-plussers als percentage van de bevolking

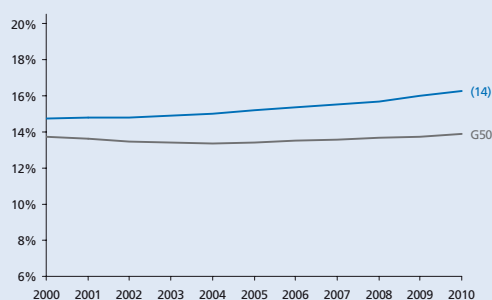

Hoogopgeleiden

Aantal hoogopgeleiden als percentage van de beroepsbevolking

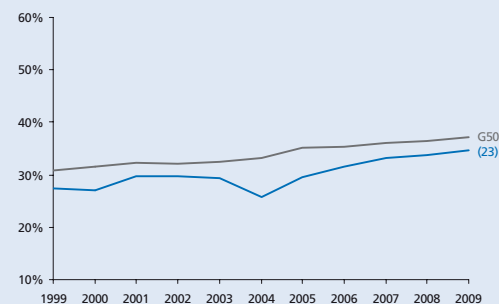

Eenoudergezinnen

Jonge eenoudergezinnen als percentage van de beroepsbevolking

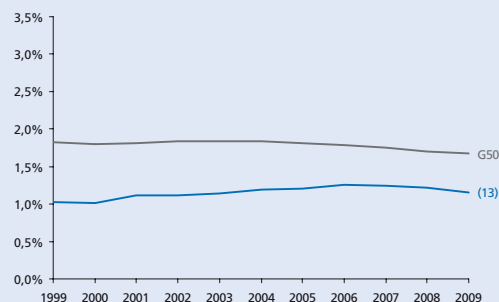

Opbouw bevolkingsontwikkeling

Bevolkingsgroei, geboorte, sterfte en migratiesaldo (2000-2010)

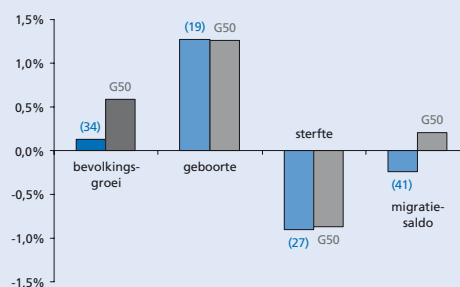

Migratiebalans

Migratiesaldo gecorrigeerd voor nieuwbouw

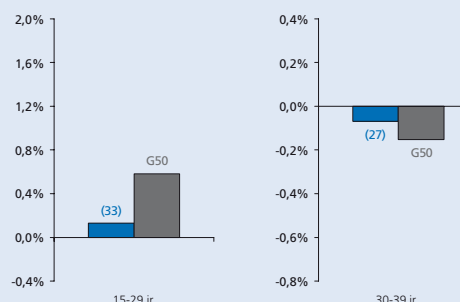

Vergroening

Aantal 15-29-jarigen als percentage van de bevolking

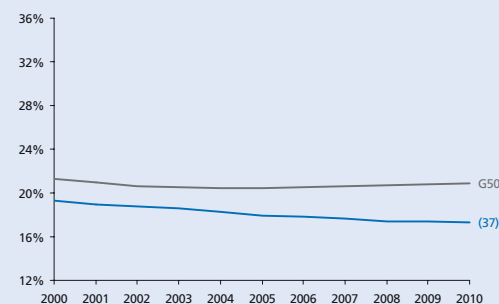

Human capital

Omvang creatieve klasse en nerds als percentage van de beroepsbevolking

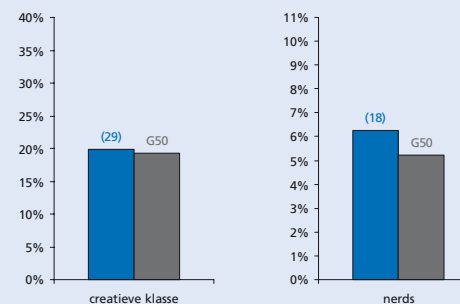

Gezinnen met kinderen

Aantal gezinnen met kinderen als percentage van het aantal huishoudens

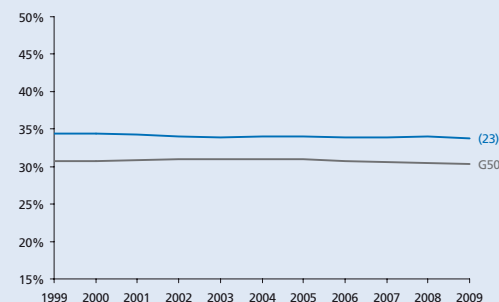

THEMA KRIMP

- Alkmaar
- Almelo
- Almere
- Alphen aan den Rijn
- Amersfoort
- Amstelveen
- Amsterdam
- Apeldoorn
- Arnhem
- Bergen op Zoom
- Breda
- Delft
- Den Haag
- Deventer
- Dordrecht
- Ede
- Eindhoven
- Emmen
- Enschede
- Gouda
- Groningen
- Haarlem
- Haarlemmermeer
- Heerlen
- Helmond
- Hengelo (O)
- 's-Hertogenbosch
- Hilversum
- Hoorn
- Leeuwarden
- Leiden
- Leidschendam-Voorburg
- Lelystad
- Maastricht
- Nijmegen
- Oss
- Purmerend
- Roosendaal
- Rotterdam
- Schiedam
- Sittard-Geleen
- Spijkensise
- Tilburg
- Utrecht
- Velsen
- Venlo
- Vlaardingen
- Zaanstad
- Zoetermeer
- Zwolle

Werkgelegenheid

Aantal banen in de gemeente (index 1999 = 100)

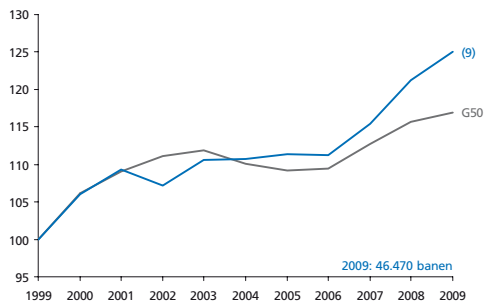

Stuwende werkgelegenheids groei

Werkgelegenheids groei die niet veroorzaakt wordt door bevolkings groei (index)

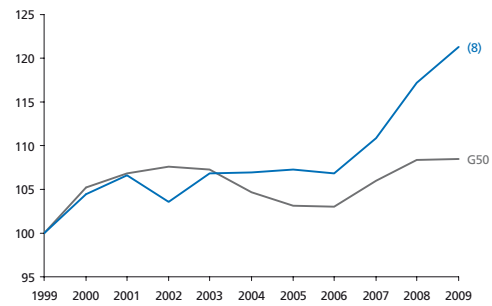

Werkgelegenheid in detailhandel en horeca

Aantal banen in de detailhandel en de horeca als perc. van het totaal aantal banen

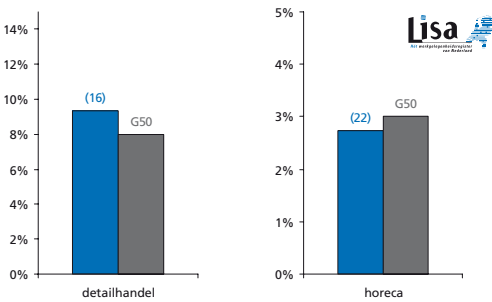

Werkgelegenheid in de zorg

Aantal banen in de zorg voor jongeren en ouderen als perc. van het totaal aantal banen

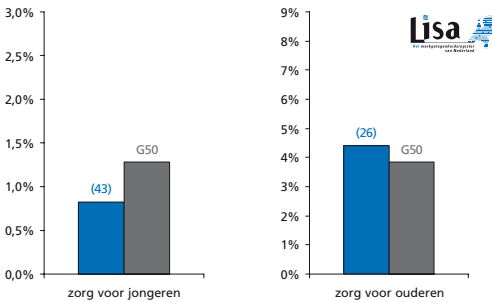

Netto participatiegraad

Totaal aantal mensen dat werkt als percentage van de potentiële beroepsbevolking

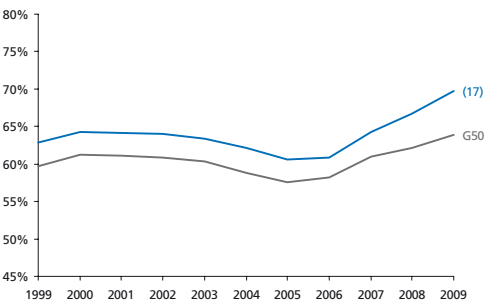

Kansen op de arbeidsmarkt

Aantal beschikbare banen per inwoner van de gemeente

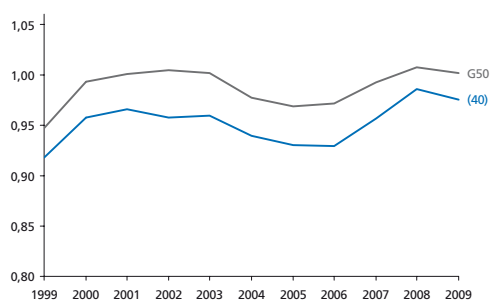

Arbeidsongeschiktheid

Aantal arbeidsongeschikten als percentage van de beroepsbevolking

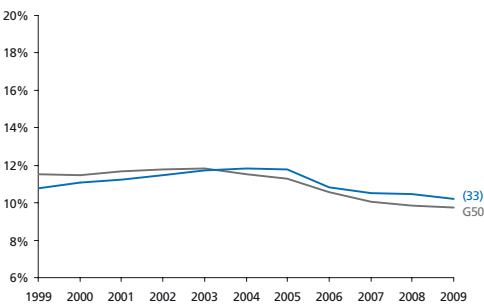

Bijstand

Aantal bijstandsgerechtigden als percentage van de beroepsbevolking

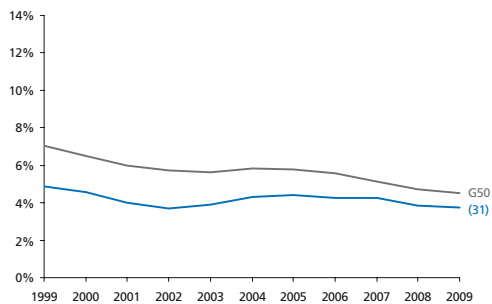

Jeugd- en langdurige werkloosheid

Langdurig (> 3 jr) en jeugdij (15 t/m 24 jr) werklozen als perc. van de beroepsbevolking

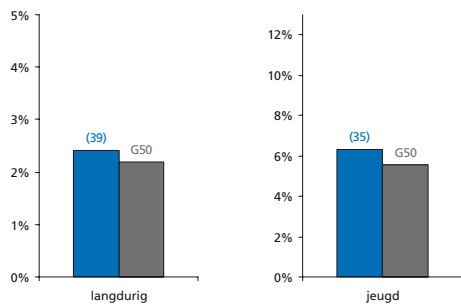

Armoede

Percentage huishoudens met inkomen < 105% van het sociaal minimum

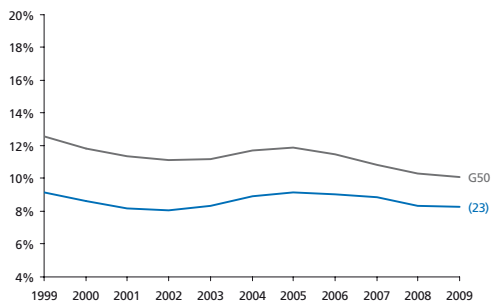

Bereikbaarheid van banen

Bereikbaarheid van banen vanuit de gemeente

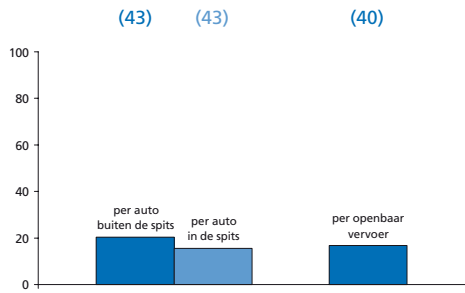

Onveiligheid

Gewogen samengestelde index o.b.v. geweldsmisdrijven en vernielingen

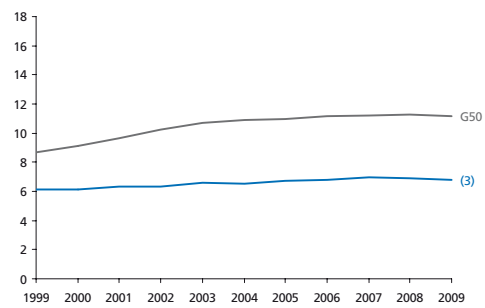

Culinair aanbod

Aantal restaurants (per 10.000 inwoners) en culinaire kwaliteit (index)

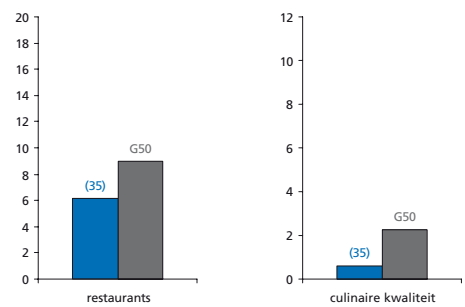

Percentage sociale huurwoningen

Aantal sociale huurwoningen als percentage van de woningvoorraad

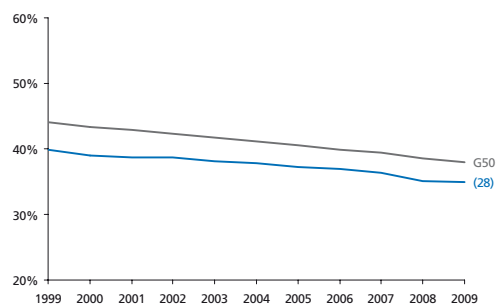

Huizenprijzen

Huizenprijzen per vierkante meter (gemiddelde en bandbreedte)

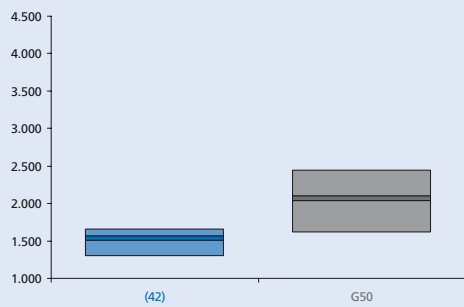

Winkels en leegstand

Winkels dagelijkse voorzieningen (p.1000 inw) en leegstaande winkels (% van totaal)

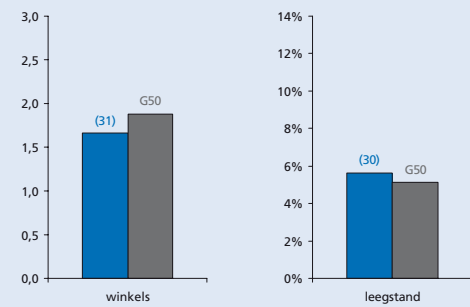

Podiumkunsten

Aantal theatervoorstellingen, popconcerten en klassieke concerten per 1000 inwoners

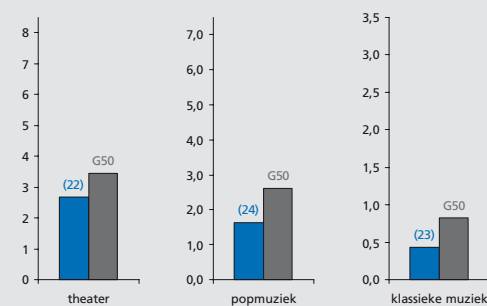

Erfgoed

Aantal rijksmonumenten en archeologische monumenten in de gemeente

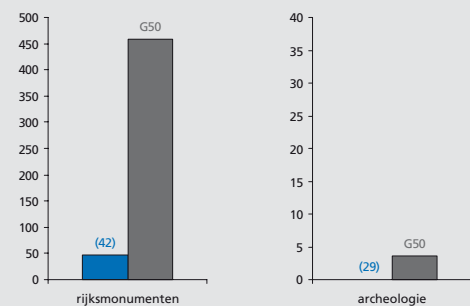

Musea en evenementen

Aantal musea (gewogen index) en evenementen (per 100.000 inwoners) in de gemeente

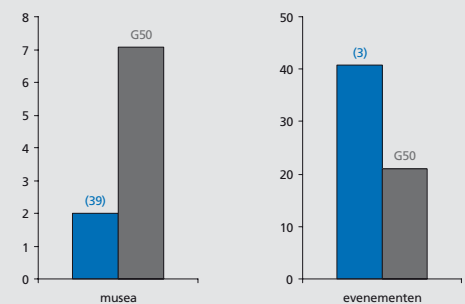

Voetbalindex

Aanwezigheid en succes van profvoetbalclubs in de gemeente (index)

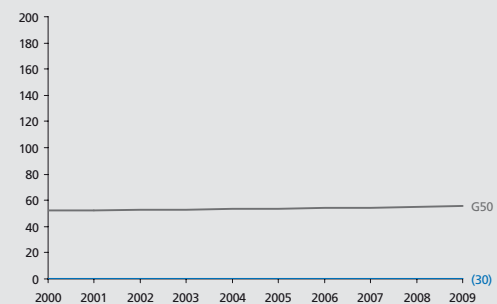

THEMA KRIMP

CULTUURMONITOR

- Alkmaar
- Almelo
- Almere
- Alphen aan den Rijn
- Amersfoort
- Amstelveen
- Amsterdam
- Apeldoorn
- Arnhem
- Bergen op Zoom
- Breda
- Delft
- Den Haag
- Deventer
- Dordrecht
- Ede
- Eindhoven
- Emmen
- Enschede
- Gouda
- Groningen
- Haarlem
- Haarlemmermeer
- Heerlen
- Helmond
- Hengelo (O.)
- 's-Hertogenbosch
- Hilversum
- Hoorn
- Leeuwarden
- Leiden
- Leidschendam-Voorburg
- Lelystad
- Maastricht
- Nijmegen
- Oss
- Purmerend
- Roosendaal
- Rotterdam
- Schiedam
- Sittard-Geleen
- Spijkensise
- Tilburg
- Utrecht
- Velsen
- Venlo
- Vlaardingen
- Zaanstad
- Zoetermeer
- Zwolle



's-Hertogenbosch

Met 139.754 inwoners de
18^e gemeente van
Nederland

Grotestedenbeleid: ja

Voor alle lijn- en staafdiagrammen geldt:

- 's-Hertogenbosch
- gemiddelde van 50 gemeenten

Bij de lijn of staaf van de gemeente staat het rangnummer op de ranglijst van de G50. De volledige ranglijsten staan in deel III. De beschrijving van de data en bronvermeldingen staan in deel IV.



Grondgebruik

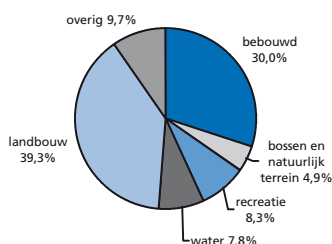

totale oppervlakte 9.126 ha

Woon aantrekkelijkheidsindex

De woon aantrekkelijkheidsindex bestaat uit:

Ranking	Ranking gemeente op de index (1 = hoogste positie, 50 = laagste positie)
bereikbaarheid van banen (per auto en OV)	(18)
cultureel aanbod	(4)
veiligheid	(39)
percentage koopwoningen	(36)
nabijheid natuurgebieden	(10)
culinair aanbod	(13)
aanwezigheid universiteit	(12)
percentage vooroorlogse woningen	(39)
woon aantrekkelijkheidsindex	(5)

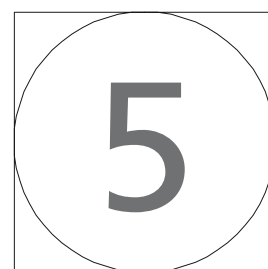
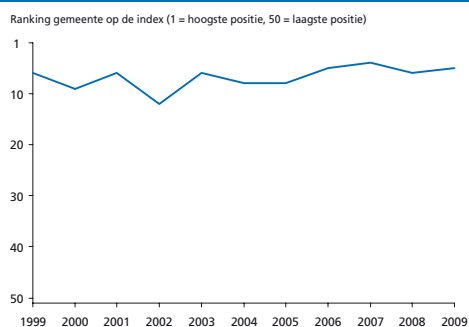

Sociaal-economische index

De sociaal-economische index bestaat uit:

Ranking	Ranking gemeente op de index (1 = hoogste positie, 50 = laagste positie)
bijstand	(19)
werkloosheid	(17)
arbeidsongeschiktheid	(31)
armoede	(16)
percentage laagopgeleiden	(35)
participatie vrouwen	(12)
banen	(8)
percentage groeisectoren	(7)
sociaal-economische index	(9)

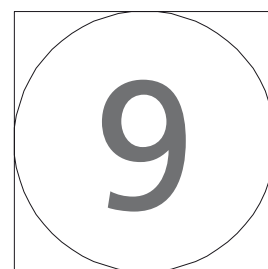
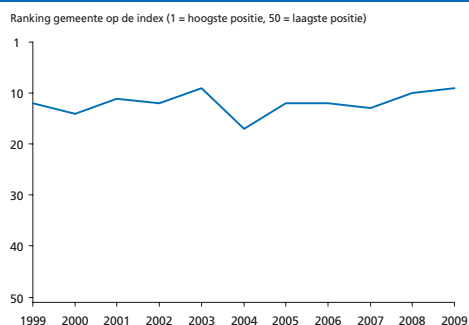

Bevolkingsontwikkeling

Totale bevolkingssomvang (index, 2000 = 100)

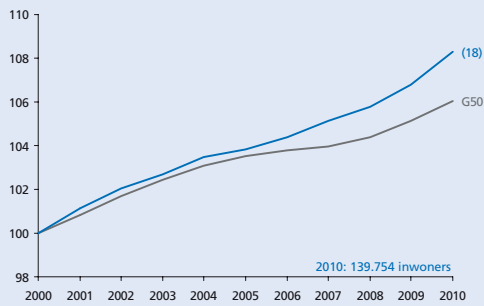

Opbouw bevolkingsontwikkeling

Bevolkingsgroei, geboorte, sterfte en migratiesaldo (2000-2010)

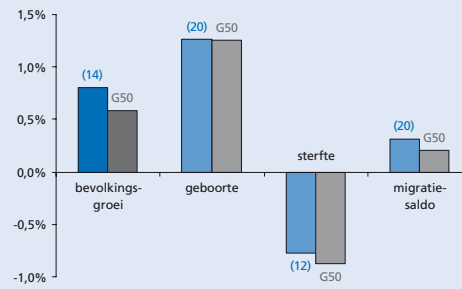

Migratiesaldo naar leeftijd

Migratiesaldo opgesplitst naar leeftijdscategorie

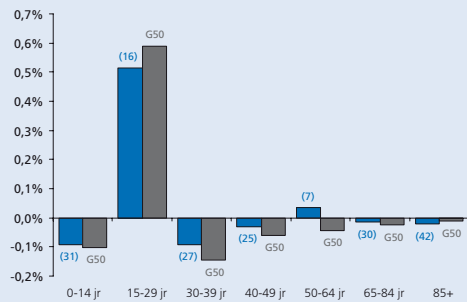

Migratiebalans

Migratiesaldo gecorrigeerd voor nieuwbouw

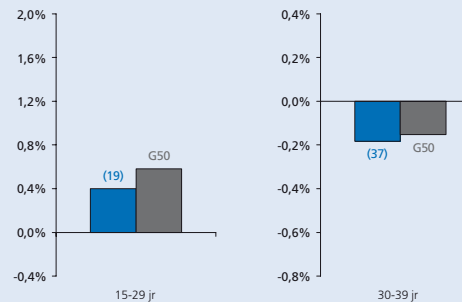

Vergrijzing

Aantal 65-plussers als percentage van de bevolking

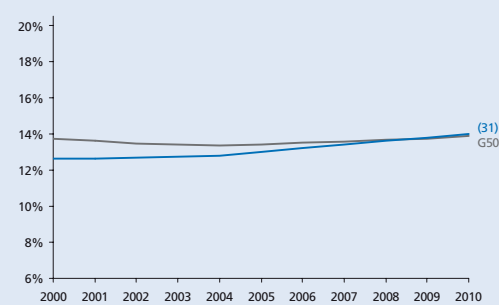

Vergroening

Aantal 15-29-jarigen als percentage van de bevolking

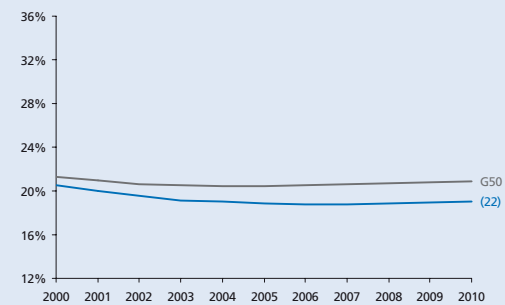

Hoogopgeleiden

Aantal hoogopgeleiden als percentage van de beroepsbevolking

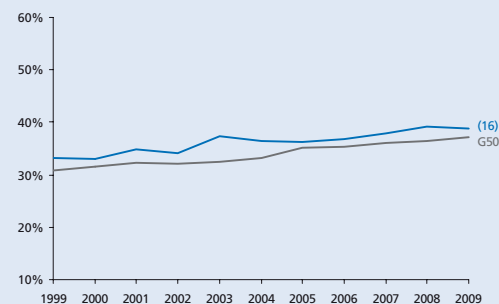

Human capital

Omvang creatieve klasse en nerds als percentage van de beroepsbevolking

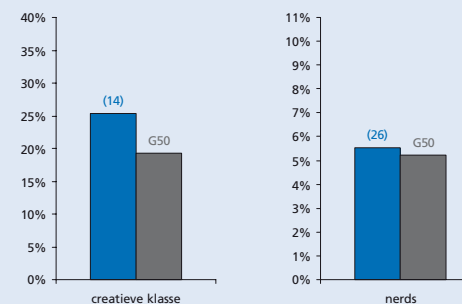

Eenoudergezinnen

Jonge eenoudergezinnen als percentage van de beroepsbevolking

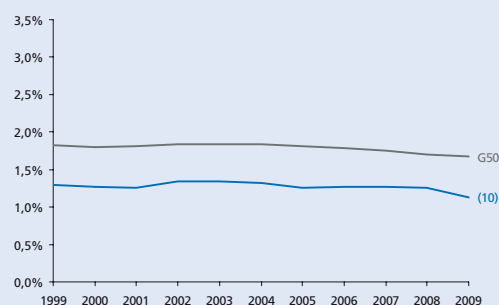

Gezinnen met kinderen

Aantal gezinnen met kinderen als percentage van het aantal huishoudens

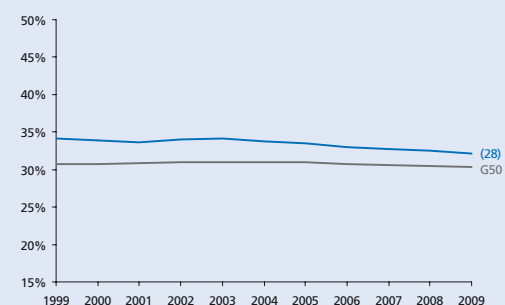

THEMA KRIMP

- Alkmaar
- Almelo
- Almere
- Alphen aan den Rijn
- Amersfoort
- Amstelveen
- Amsterdam
- Apeldoorn
- Arnhem
- Bergen op Zoom
- Breda
- Delft
- Den Haag
- Deventer
- Dordrecht
- Ede
- Eindhoven
- Emmen
- Enschede
- Gouda
- Groningen
- Haarlem
- Haarlemmermeer
- Heerlen
- Helmond
- Hengelo (O.)
- 's-Hertogenbosch
- Hilversum
- Hoorn
- Leeuwarden
- Leiden
- Leidschendam-Voorburg
- Lelystad
- Maastricht
- Nijmegen
- Oss
- Purmerend
- Roosendaal
- Rotterdam
- Schiedam
- Sittard-Geleen
- Spijkensise
- Tilburg
- Utrecht
- Velsen
- Venlo
- Vlaardingen
- Zaanstad
- Zoetermeer
- Zwolle

Werkgelegenheid

Aantal banen in de gemeente (index 1999 = 100)

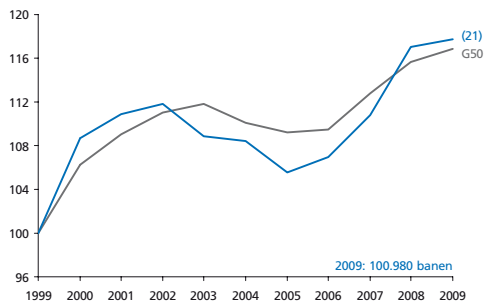

Stuwende werkgelegenheids groei

Werkgelegenheids groei die niet veroorzaakt wordt door bevolkings groei (index)

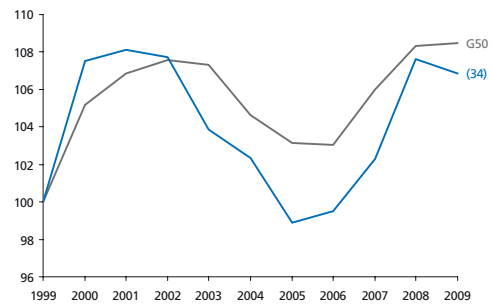

Werkgelegenheid in detailhandel en horeca

Aantal banen in de detailhandel en de horeca als perc. van het totaal aantal banen

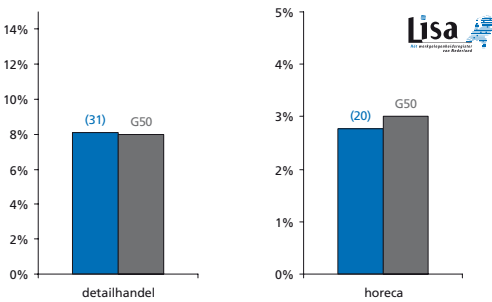

Werkgelegenheid in de zorg

Aantal banen in de zorg voor jongeren en ouderen als perc. van het totaal aantal banen

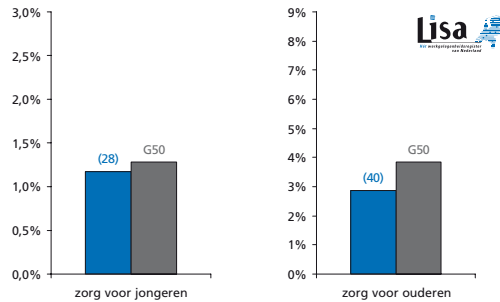

Netto participatiegraad

Totaal aantal mensen dat werkt als percentage van de potentiële beroepsbevolking

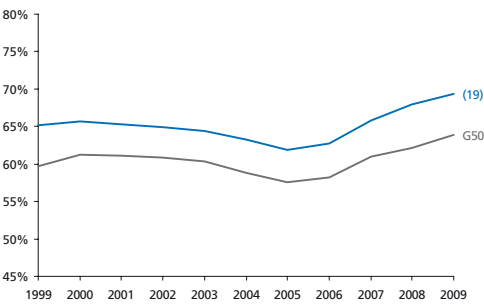

Kansen op de arbeidsmarkt

Aantal beschikbare banen per inwoner van de gemeente

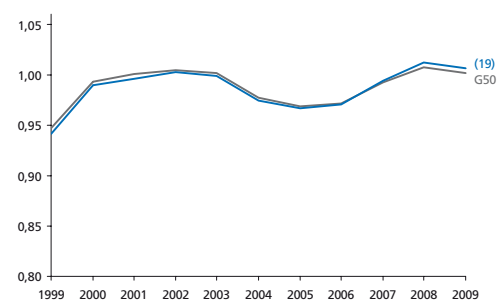

Arbeidsongeschiktheid

Aantal arbeidsongeschikten als percentage van de beroepsbevolking

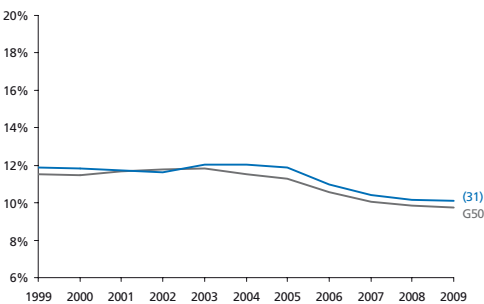

Bijstand

Aantal bijstandsgerechtigden als percentage van de beroepsbevolking

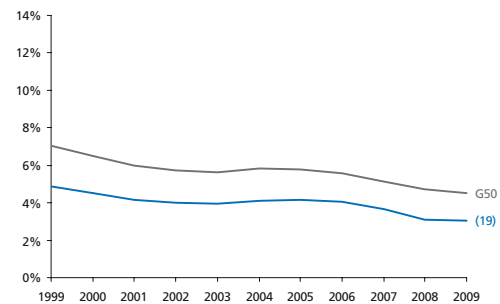

Jeugd- en langdurige werkloosheid

Langdurig (> 3 jr) en jeugdij (15 t/m 24 jr) werklozen als perc. van de beroepsbevolking

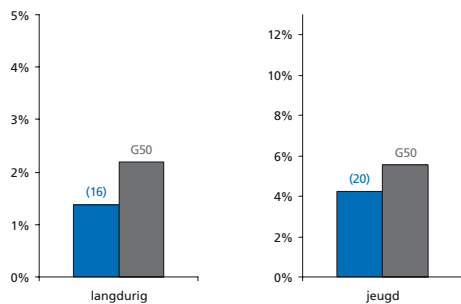

Armoede

Percentage huishoudens met inkomen < 105% van het sociaal minimum

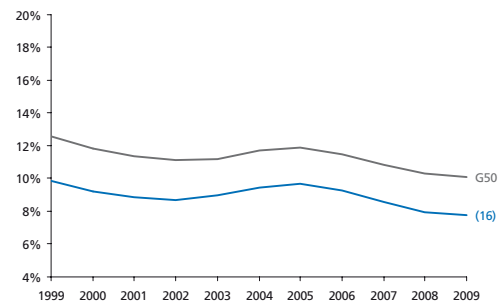

Bereikbaarheid van banen

Bereikbaarheid van banen vanuit de gemeente

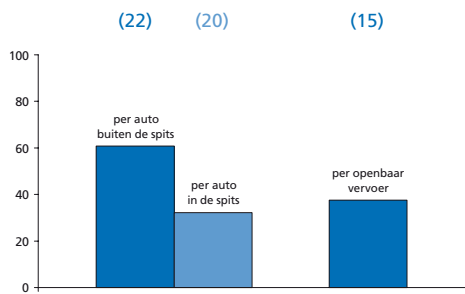

Onveiligheid

Gewogen samengestelde index o.b.v. geweldsmisdrijven en vernielingen

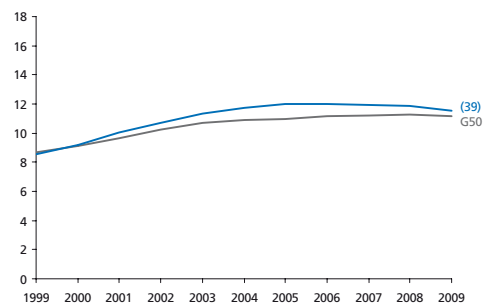

Culinair aanbod

Aantal restaurants (per 10.000 inwoners) en culinaire kwaliteit (index)

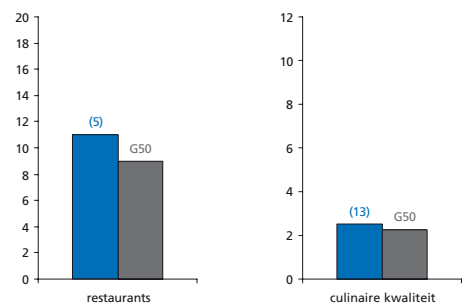

Percentage sociale huurwoningen

Aantal sociale huurwoningen als percentage van de woningvoorraad

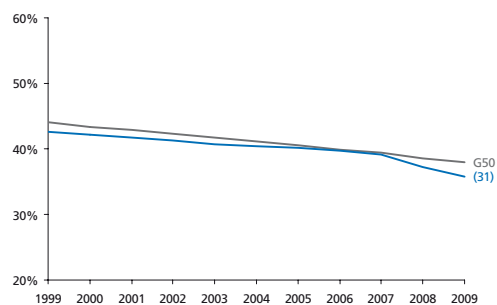

Huizenprijzen

Huizenprijzen per vierkante meter (gemiddelde en bandbreedte)

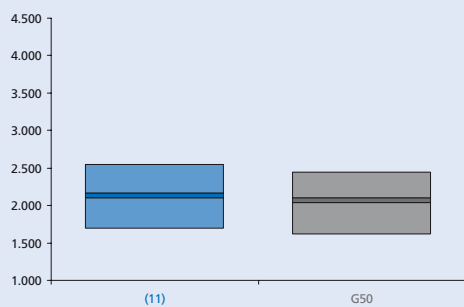

Winkels en leegstand

Winkels dagelijkse voorzieningen (p.1000 inw) en leegstaande winkels (% van totaal)

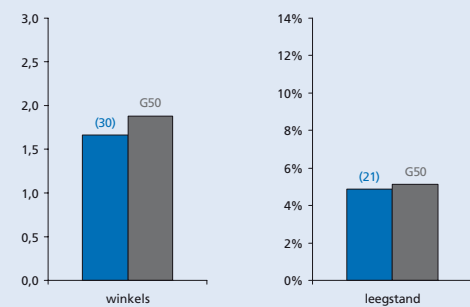

Podiumkunsten

Aantal theatervoorstellingen, popconcerten en klassieke concerten per 1000 inwoners

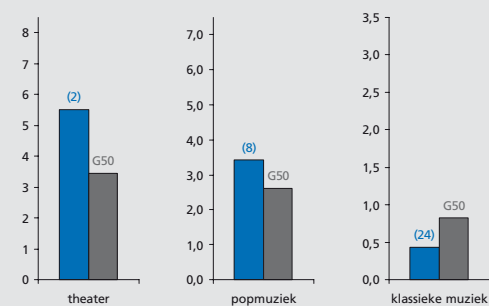

Erfgoed

Aantal rijksmonumenten en archeologische monumenten in de gemeente

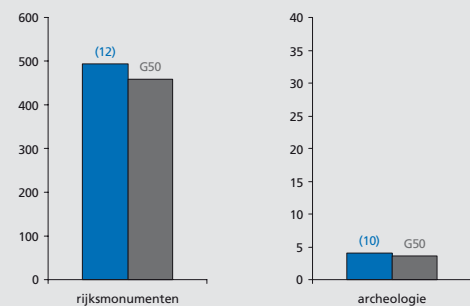

Musea en evenementen

Aantal musea (gewogen index) en evenementen (per 100.000 inwoners) in de gemeente

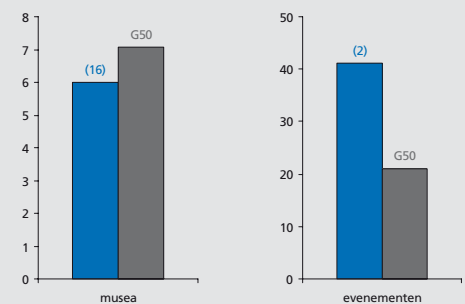

Voetbalindex

Aanwezigheid en succes van profvoetbalclubs in de gemeente (index)

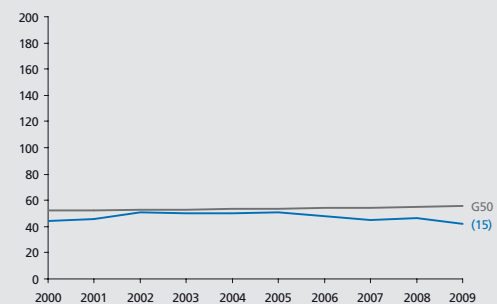

THEMA KRIMP

CULTUURMONITOR

- Alkmaar
- Almelo
- Almere
- Alphen aan den Rijn
- Amersfoort
- Amstelveen
- Amsterdam
- Apeldoorn
- Arnhem
- Bergen op Zoom
- Breda
- Delft
- Den Haag
- Deventer
- Dordrecht
- Ede
- Eindhoven
- Emmen
- Enschede
- Gouda
- Groningen
- Haarlem
- Haarlemmermeer
- Heerlen
- Helmond
- Hengelo (O.)
- 's-Hertogenbosch
- Hilversum
- Hoorn
- Leeuwarden
- Leiden
- Leidschendam-Voorburg
- Lelystad
- Maastricht
- Nijmegen
- Oss
- Purmerend
- Roosendaal
- Rotterdam
- Schiedam
- Sittard-Geleen
- Spijkensise
- Tilburg
- Utrecht
- Velsen
- Venlo
- Vlaardingen
- Zaanstad
- Zoetermeer
- Zwolle



Hilversum

Met 84.573 inwoners de
34^e gemeente van
Nederland

Grotestedenbeleid: nee

Voor alle lijn- en staafdiagrammen geldt:

- Hilversum
- gemiddelde van 50 gemeenten

Bij de lijn of staaf van de gemeente staat het rangnummer op de ranglijst van de G50. De volledige ranglijsten staan in deel III. De volledige beschrijving van de data en bronvermeldingen staan in deel IV.



Grondgebruik

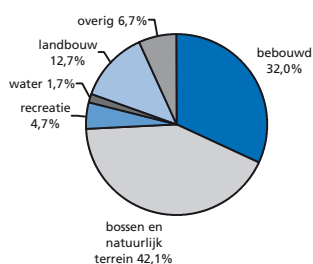

totale oppervlakte 4.645 ha

Woon aantrekkelijkheidsindex

De woon aantrekkelijkheidsindex bestaat uit:

Ranking	Ranking gemeente op de index (1 = hoogste positie, 50 = laagste positie)
bereikbaarheid van banen (per auto en OV)	(27)
cultureel aanbod	(44)
veiligheid	(13)
percentage koopwoningen	(38)
nabijheid natuurgebieden	(7)
culinair aanbod	(7)
aanwezigheid universiteit	(12)
percentage vooroorlogse woningen	(3)
woon aantrekkelijkheidsindex	(25)

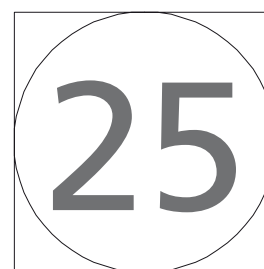
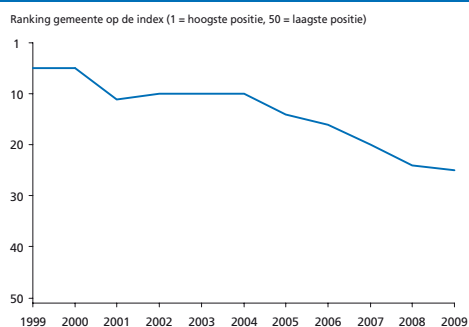

Sociaal-economische index

De sociaal-economische index bestaat uit:

Ranking	Ranking gemeente op de index (1 = hoogste positie, 50 = laagste positie)
bijstand	(13)
werkloosheid	(10)
arbeidsongeschiktheid	(26)
armoede	(12)
percentage laagopgeleiden	(21)
participatie vrouwen	(17)
banen	(11)
percentage groeisectoren	(22)
sociaal-economische index	(6)

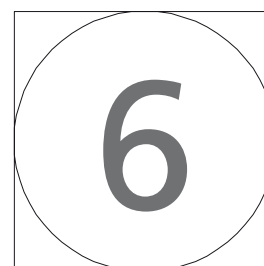
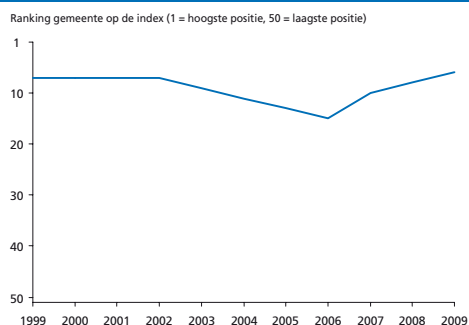

Bevolkingsontwikkeling

Totale bevolkingssomvang (index, 2000 = 100)

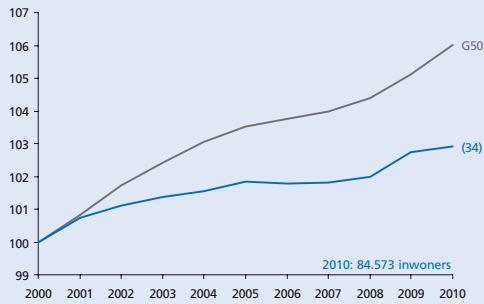

Opbouw bevolkingsontwikkeling

Bevolkingsgroei, geboorte, sterfte en migratiesaldo (2000-2010)

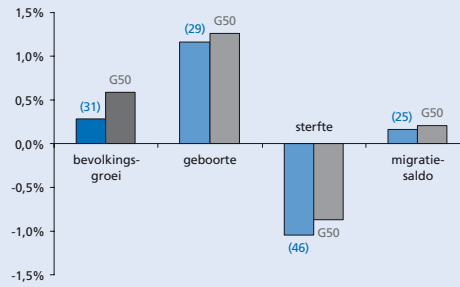

Migratiesaldo naar leeftijd

Migratiesaldo opgesplitst naar leeftijdscategorie

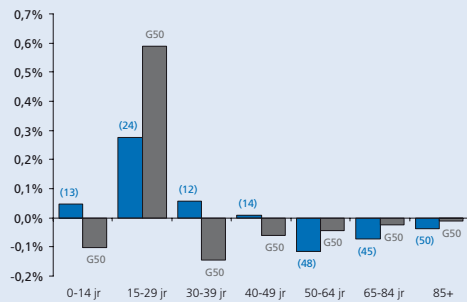

Migratiebalans

Migratiesaldo gecorrigeerd voor nieuwbouw

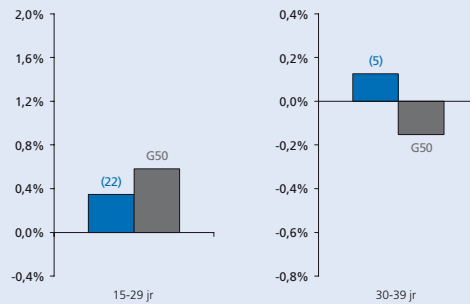

Vergrijzing

Aantal 65-plussers als percentage van de bevolking

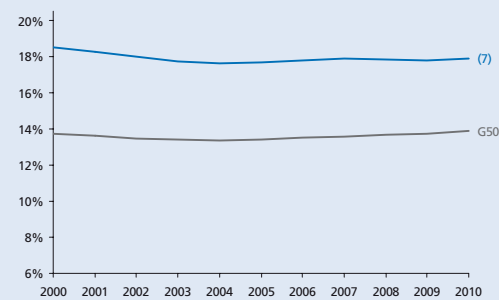

Vergroening

Aantal 15-29-jarigen als percentage van de bevolking

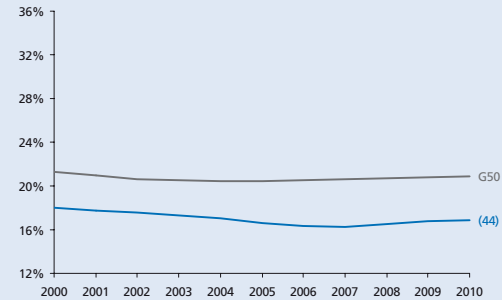

Hoogopgeleiden

Aantal hoogopgeleiden als percentage van de beroepsbevolking

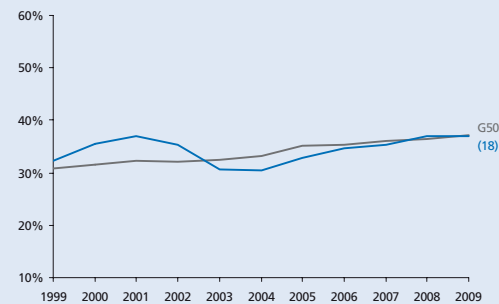

Human capital

Omvang creatieve klasse en nerds als percentage van de beroepsbevolking

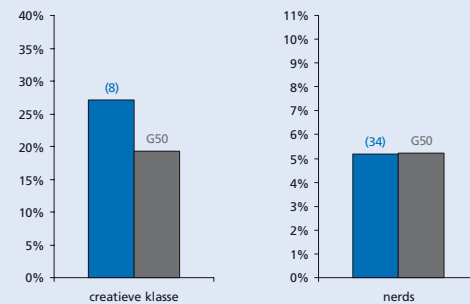

Eenoudergezinnen

Jonge eenoudergezinnen als percentage van de beroepsbevolking

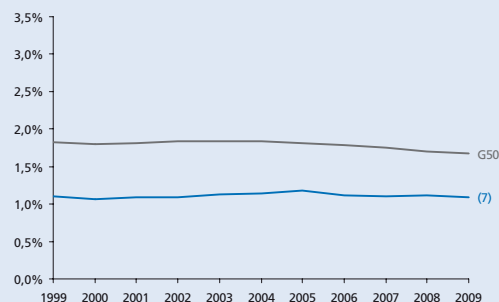

Gezinnen met kinderen

Aantal gezinnen met kinderen als percentage van het aantal huishoudens

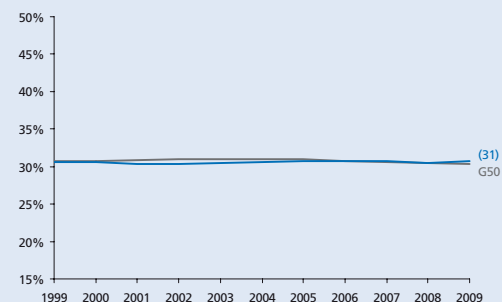

- Alkmaar
- Almelo
- Almere
- Alphen aan den Rijn
- Amersfoort
- Amstelveen
- Amsterdam
- Apeldoorn
- Arnhem
- Bergen op Zoom
- Breda
- Delft
- Den Haag
- Deventer
- Dordrecht
- Ede
- Eindhoven
- Emmen
- Enschede
- Gouda
- Groningen
- Haarlem
- Haarlemmermeer
- Heerlen
- Helmond
- Hengelo (O.)
- 's-Hertogenbosch
- Hilversum
- Hoorn
- Leeuwarden
- Leiden
- Leidschendam-Voorburg
- Lelystad
- Maastricht
- Nijmegen
- Oss
- Purmerend
- Roosendaal
- Rotterdam
- Schiedam
- Sittard-Geleen
- Spijknisse
- Tilburg
- Utrecht
- Velsen
- Venlo
- Vlaardingse
- Zaanstad
- Zoetermeer
- Zwolle

Werkgelegenheid

Aantal banen in de gemeente (index 1999 = 100)

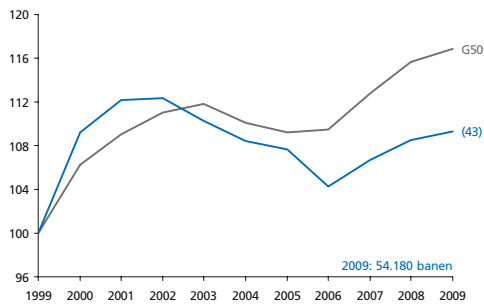

Stuwende werkgelegenheids groei

Werkgelegenheids groei die niet veroorzaakt wordt door bevolkings groei (index)

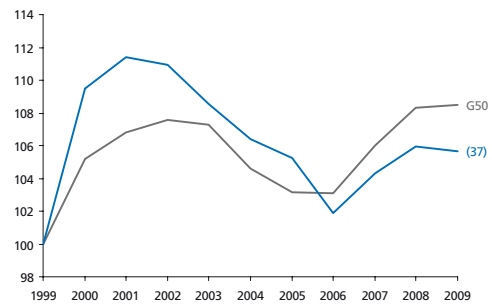

Werkgelegenheid in detailhandel en horeca

Aantal banen in de detailhandel en de horeca als perc. van het totaal aantal banen

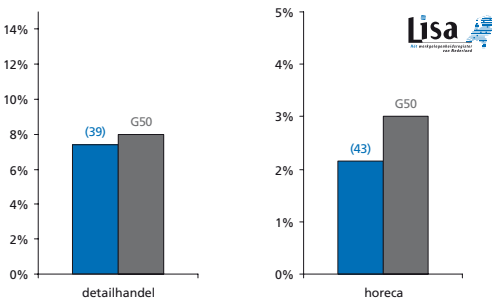

Werkgelegenheid in de zorg

Aantal banen in de zorg voor jongeren en ouderen als perc. van het totaal aantal banen

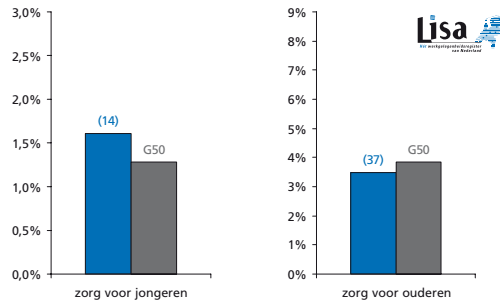

Netto participatiegraad

Totaal aantal mensen dat werkt als percentage van de potentiële beroepsbevolking

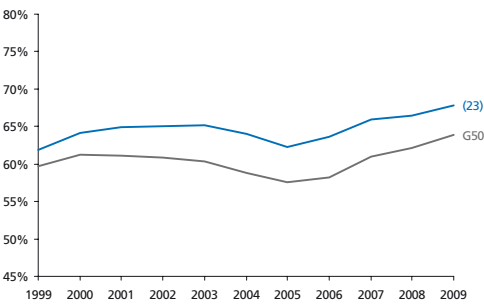

Kansen op de arbeidsmarkt

Aantal beschikbare banen per inwoner van de gemeente

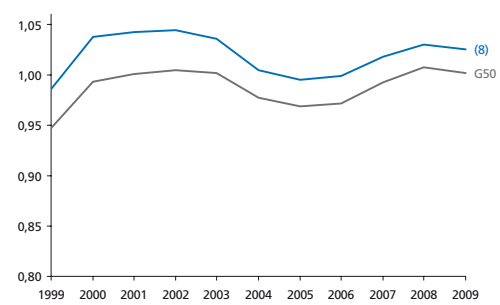

Arbeidsongeschiktheid

Aantal arbeidsongeschikten als percentage van de beroepsbevolking

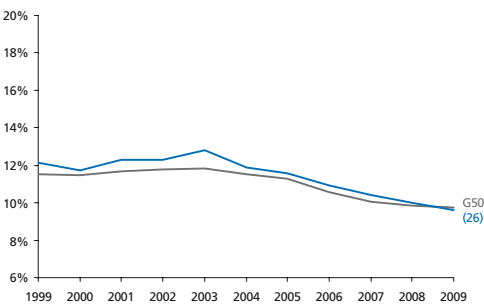

Bijstand

Aantal bijstandsgerechtigden als percentage van de beroepsbevolking

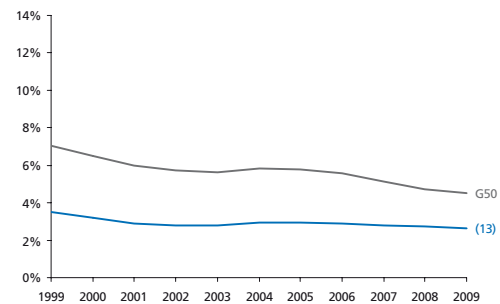

Jeugd- en langdurige werkloosheid

Langdurig (> 3 jr) en jeugdij (15 t/m 24 jr) werklozen als perc. van de beroepsbevolking

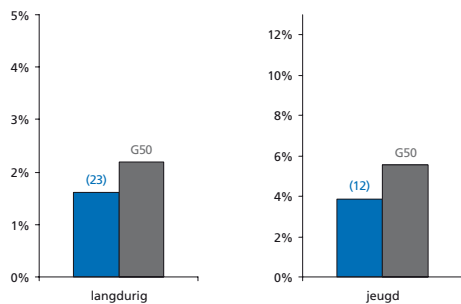

Armoede

Percentage huishoudens met inkomen < 105% van het sociaal minimum

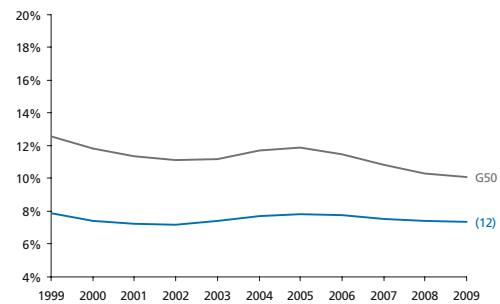

Bereikbaarheid van banen

Bereikbaarheid van banen vanuit de gemeente

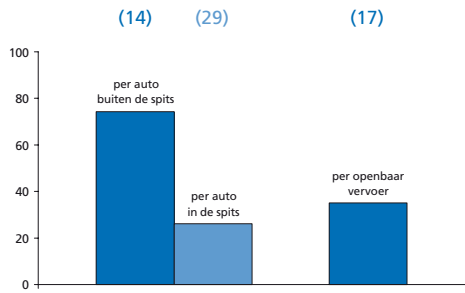

Onveiligheid

Gewogen samengestelde index o.b.v. geweldsmisdrijven en vernielingen

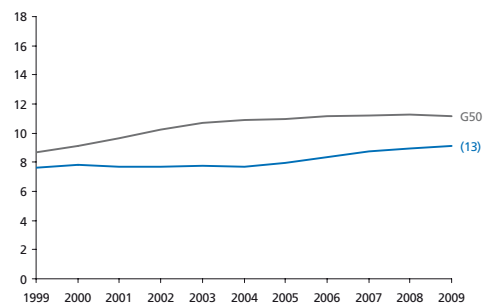

Culinair aanbod

Aantal restaurants (per 10.000 inwoners) en culinaire kwaliteit (index)

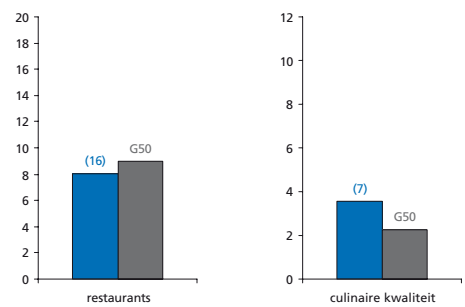

Percentage sociale huurwoningen

Aantal sociale huurwoningen als percentage van de woningvoorraad

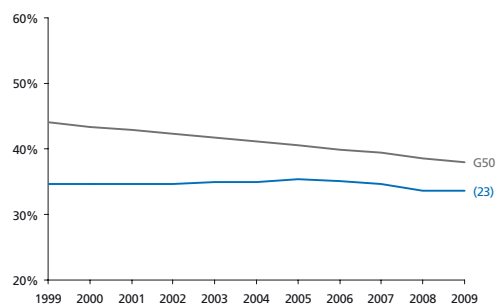

Huizenprijzen

Huizenprijzen per vierkante meter (gemiddelde en bandbreedte)

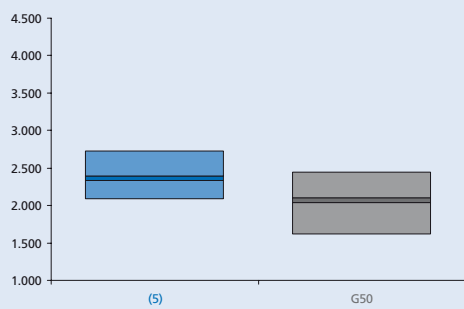

Winkels en leegstand

Winkels dagelijkse voorzieningen (p.1000 inw) en leegstaande winkels (% van totaal)

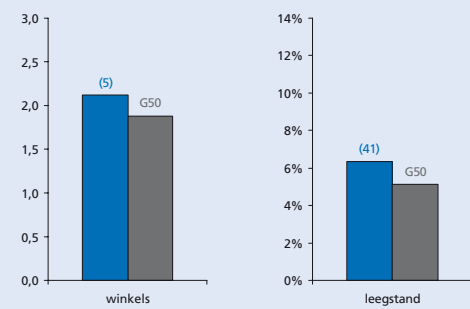

Podiumkunsten

Aantal theatervoorstellingen, popconcerten en klassieke concerten per 1000 inwoners

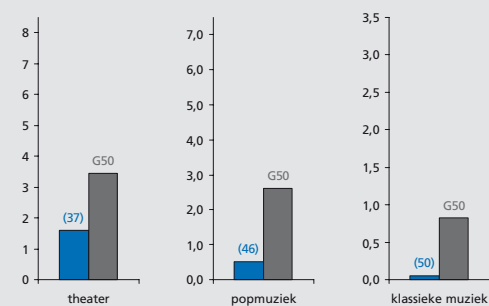

Erfgoed

Aantal rijksmonumenten en archeologische monumenten in de gemeente

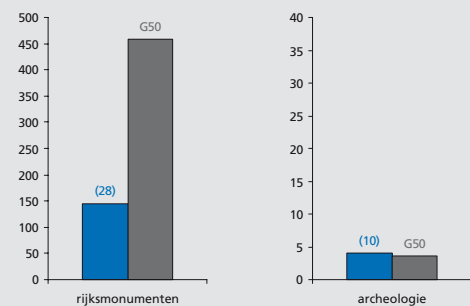

Musea en evenementen

Aantal musea (gewogen index) en evenementen (per 100.000 inwoners) in de gemeente

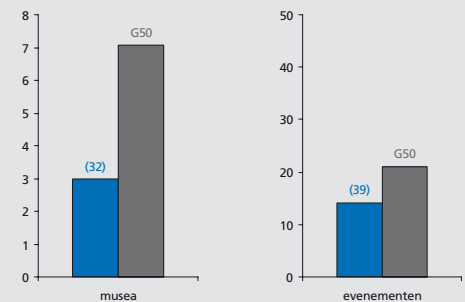

Voetbalindex

Aanwezigheid en succes van profvoetbalclubs in de gemeente (index)

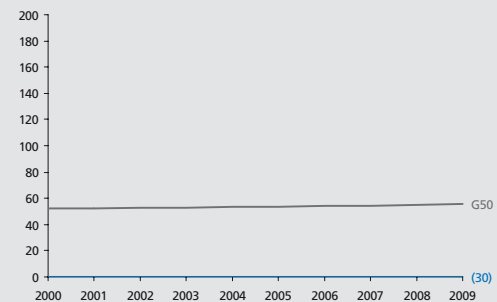

THEMA KRIMP

CULTUURMONITOR

- Alkmaar
- Almelo
- Almere
- Alphen aan den Rijn
- Amersfoort
- Amstelveen
- Amsterdam
- Apeldoorn
- Arnhem
- Bergen op Zoom
- Breda
- Delft
- Den Haag
- Deventer
- Dordrecht
- Ede
- Eindhoven
- Emmen
- Enschede
- Gouda
- Groningen
- Haarlem
- Haarlemmermeer
- Heerlen
- Helmond
- Hengelo (O.)
- 's-Hertogenbosch
- Hilversum
- Hoorn
- Leeuwarden
- Leiden
- Leidschendam-Voorburg
- Lelystad
- Maastricht
- Nijmegen
- Oss
- Purmerend
- Roosendaal
- Rotterdam
- Schiedam
- Sittard-Geleen
- Spijkensise
- Tilburg
- Utrecht
- Velsen
- Venlo
- Vlaardingingen
- Zaanstad
- Zoetermeer
- Zwolle



Hoorn

Met 70.206 inwoners de
48^e gemeente van
Nederland

Grotestedenbeleid: nee

Voor alle lijn- en staafdiagrammen geldt:

- Hoorn
- gemiddelde van 50 gemeenten

Bij de lijn of staaf van de gemeente staat het rangnummer op de ranglijst van de G50. De volledige ranglijsten staan in deel III. De volledige beschrijving van de data en bronvermeldingen staan in deel IV.



Grondgebruik

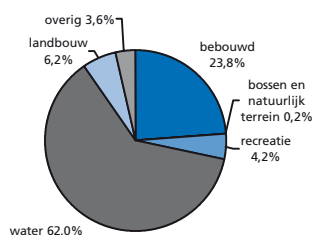

totale oppervlakte 5.326 ha

Woon aantrekkelijkheidsindex

De woon aantrekkelijkheidsindex bestaat uit:

Ranking	
bereikbaarheid van banen (per auto en OV)	(40)
cultureel aanbod	(20)
veiligheid	(41)
percentage koopwoningen	(9)
nabijheid natuurgebieden	(28)
culinair aanbod	(17)
aanwezigheid universiteit	(12)
percentage vooroorlogse woningen	(40)
woon aantrekkelijkheidsindex	(35)

Ranking gemeente op de index (1 = hoogste positie, 50 = laagste positie)

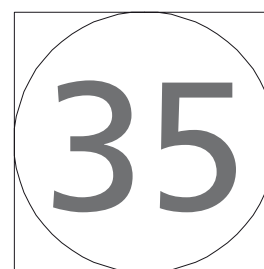
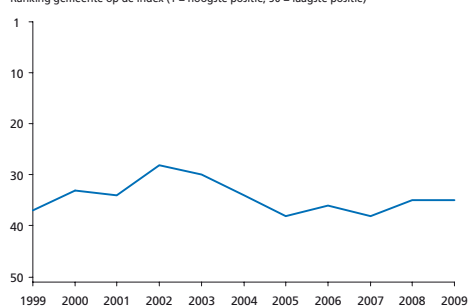

Sociaal-economische index

De sociaal-economische index bestaat uit:

Ranking	
bijstand	(10)
werkloosheid	(14)
arbeidsongeschiktheid	(42)
armoede	(24)
percentage laagopgeleiden	(26)
participatie vrouwen	(4)
banen	(39)
percentage groeisectoren	(44)
sociaal-economische index	(25)

Ranking gemeente op de index (1 = hoogste positie, 50 = laagste positie)

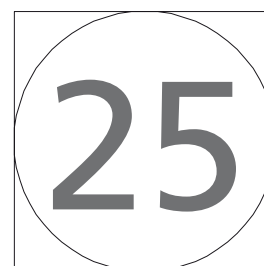
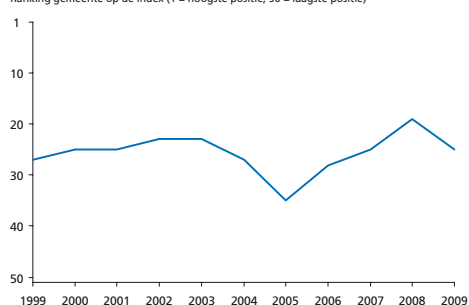

Bevolkingsontwikkeling

Totale bevolkingssomvang (index, 2000 = 100)

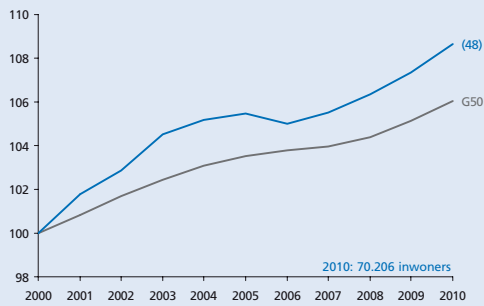

Opbouw bevolkingsontwikkeling

Bevolkingsgroei, geboorte, sterfte en migratiesaldo (2000-2010)

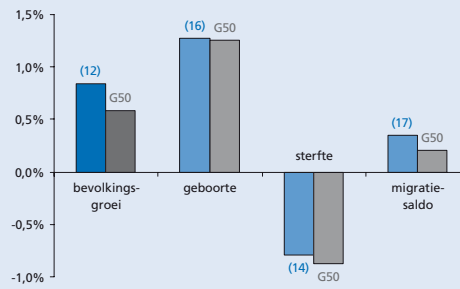

Migratiesaldo naar leeftijd

Migratiesaldo opgesplitst naar leeftijdscategorie

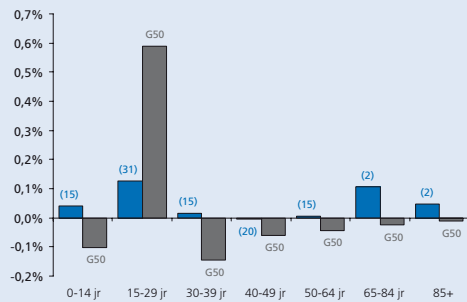

Migratiebalans

Migratiesaldo gecorrigeerd voor nieuwbouw

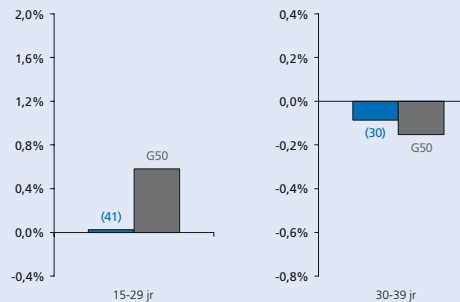

Vergrijzing

Aantal 65-plussers als percentage van de bevolking

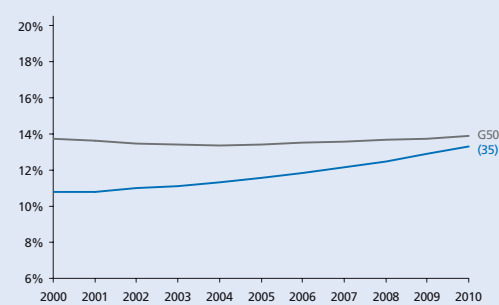

Vergroening

Aantal 15-29-jarigen als percentage van de bevolking

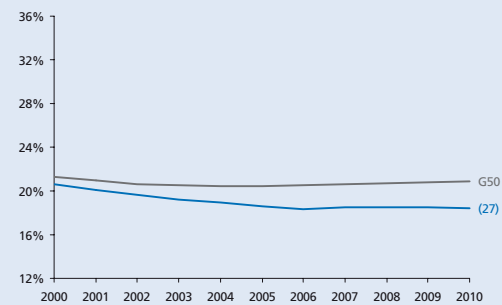

Hoogopgeleiden

Aantal hoogopgeleiden als percentage van de beroepsbevolking

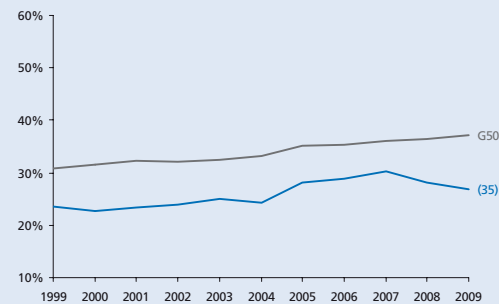

Human capital

Omvang creatieve klasse en nerds als percentage van de beroepsbevolking

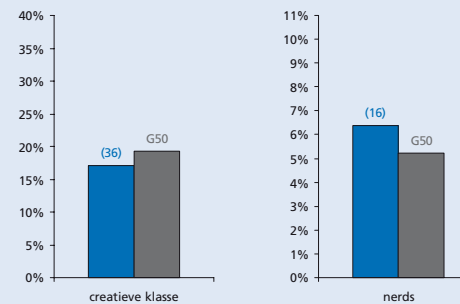

Eenoudergezinnen

Jonge eenoudergezinnen als percentage van de beroepsbevolking

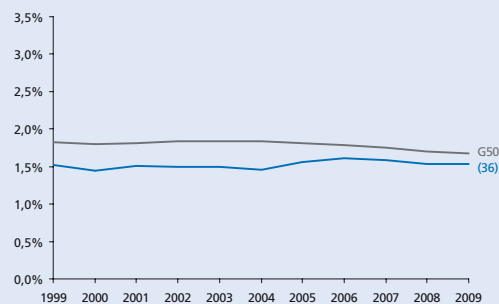

Gezinnen met kinderen

Aantal gezinnen met kinderen als percentage van het aantal huishoudens

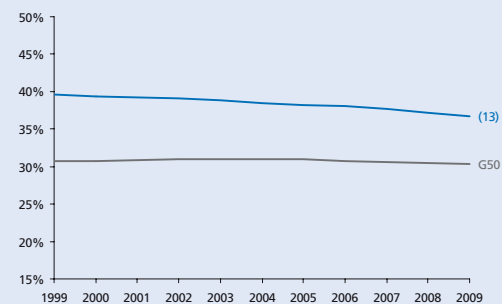

THEMA KRIMP

- Alkmaar
- Almelo
- Almere
- Alphen aan den Rijn
- Amersfoort
- Amstelveen
- Amsterdam
- Apeldoorn
- Arnhem
- Bergen op Zoom
- Breda
- Delft
- Den Haag
- Deventer
- Dordrecht
- Ede
- Eindhoven
- Emmen
- Enschede
- Gouda
- Groningen
- Haarlem
- Haarlemmermeer
- Heerlen
- Helmond
- Hengelo (O.)
- 's-Hertogenbosch
- Hilversum
- Hoorn**
- Leeuwarden
- Leiden
- Leidschendam-Voorburg
- Lelystad
- Maastricht
- Nijmegen
- Oss
- Purmerend
- Roosendaal
- Rotterdam
- Schiedam
- Sittard-Geleen
- Spijkensise
- Tilburg
- Utrecht
- Velsen
- Venlo
- Vlaardingen
- Zaanstad
- Zoetermeer
- Zwolle

Werkgelegenheid

Aantal banen in de gemeente (index 1999 = 100)

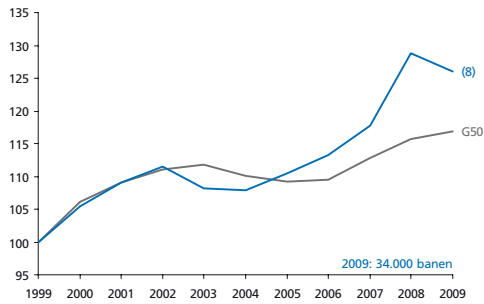

Stuwende werkgelegenheids groei

Werkgelegenheids groei die niet veroorzaakt wordt door bevolkings groei (index)

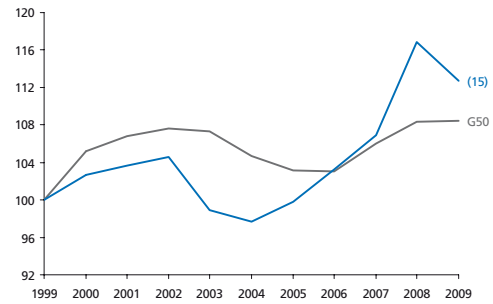

Werkgelegenheid in detailhandel en horeca

Aantal banen in de detailhandel en de horeca als perc. van het totaal aantal banen

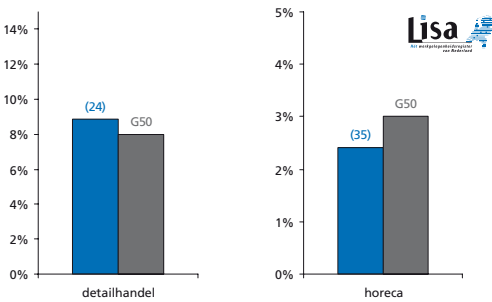

Werkgelegenheid in de zorg

Aantal banen in de zorg voor jongeren en ouderen als perc. van het totaal aantal banen

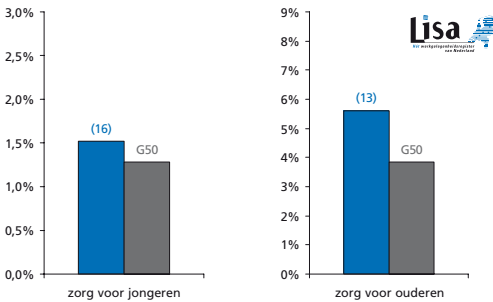

Netto participatiegraad

Totaal aantal mensen dat werkt als percentage van de potentiële beroepsbevolking

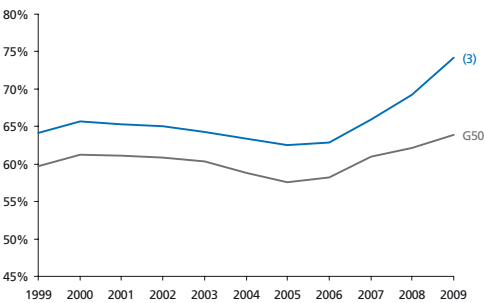

Kansen op de arbeidsmarkt

Aantal beschikbare banen per inwoner van de gemeente

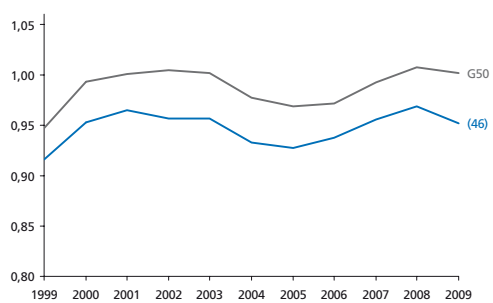

Arbeidsongeschiktheid

Aantal arbeidsongeschikten als percentage van de beroepsbevolking

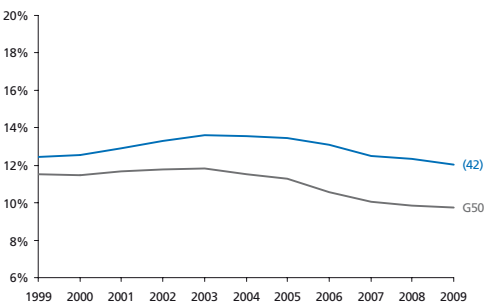

Bijstand

Aantal bijstandsgerechtigden als percentage van de beroepsbevolking

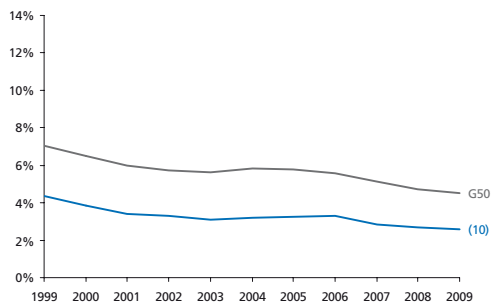

Jeugd- en langdurige werkloosheid

Langdurig (> 3 jr) en jeugdijg (15 t/m 24 jr) werklozen als perc. van de beroepsbevolking

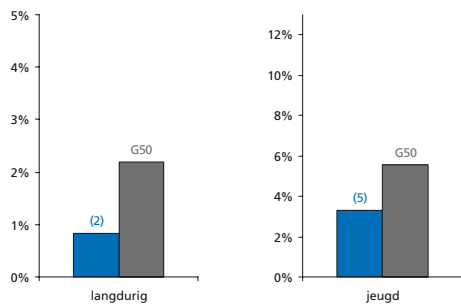

Armoede

Percentage huishoudens met inkomen < 105% van het sociaal minimum

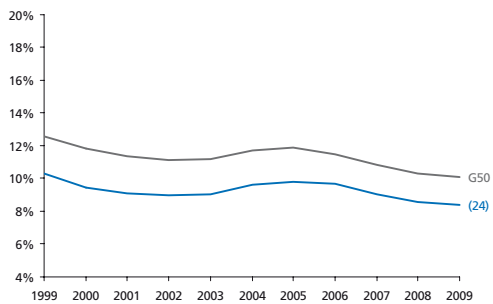

Bereikbaarheid van banen

Bereikbaarheid van banen vanuit de gemeente

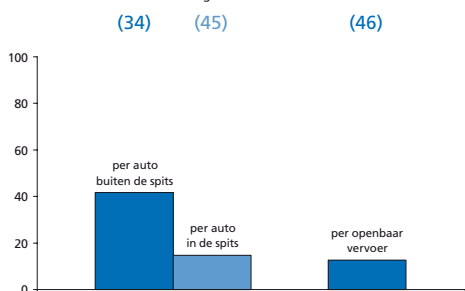

Onveiligheid

Gewogen samengestelde index o.b.v. geweldsmisdrijven en vernielingen

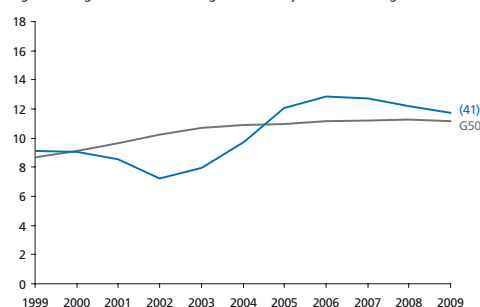

Culinair aanbod

Aantal restaurants (per 10.000 inwoners) en culinaire kwaliteit (index)

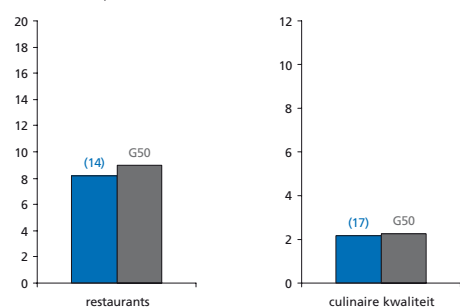

Percentage sociale huurwoningen

Aantal sociale huurwoningen als percentage van de woningvoorraad

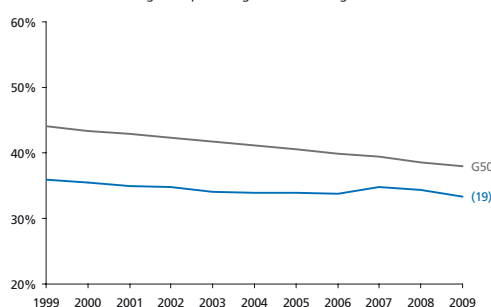

Huizenprijzen

Huizenprijzen per vierkante meter (gemiddelde en bandbreedte)

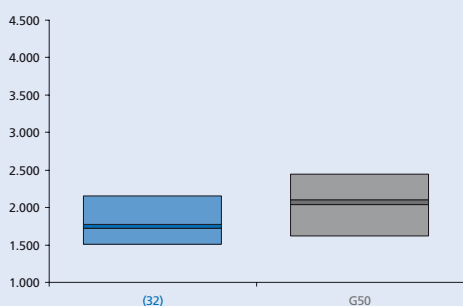

Winkels en leegstand

Winkels dagelijkse voorzieningen (p.1000 inw) en leegstaande winkels (% van totaal)

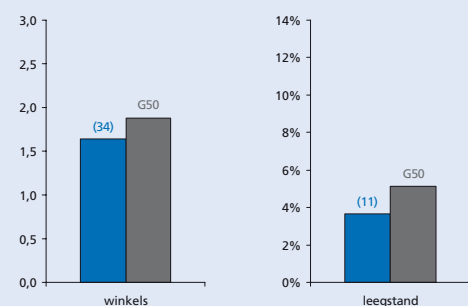

Podiumkunsten

Aantal theatervoorstellingen, popconcerten en klassieke concerten per 1000 inwoners

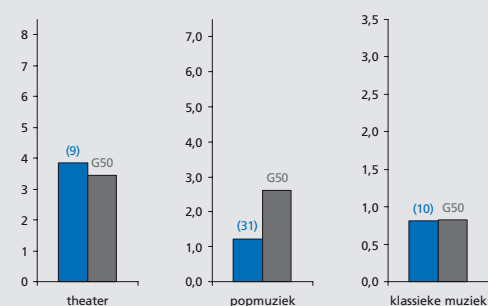

Erfgoed

Aantal rijksmonumenten en archeologische monumenten in de gemeente

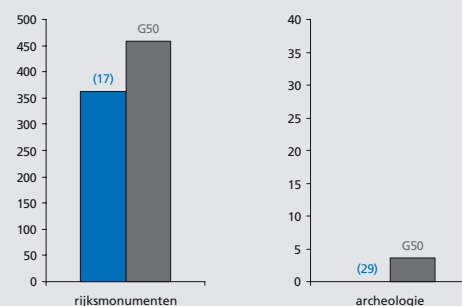

Musea en evenementen

Aantal musea (gewogen index) en evenementen (per 100.000 inwoners) in de gemeente

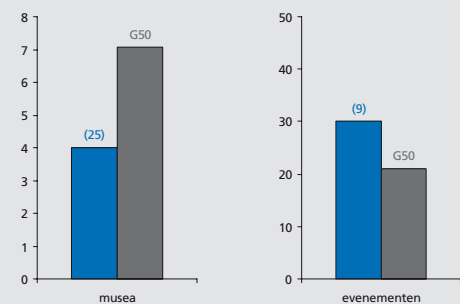

Voetbalindex

Aanwezigheid en succes van profvoetbalclubs in de gemeente (index)

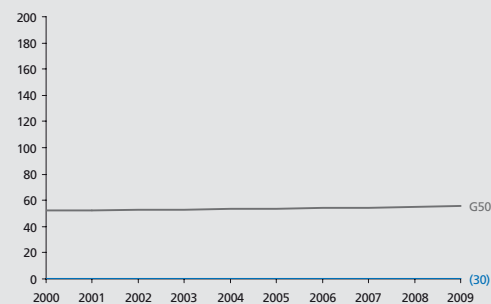

THEMA KRIMP

CULTUURMONITOR

- Alkmaar
- Almelo
- Almere
- Alphen aan den Rijn
- Amersfoort
- Amstelveen
- Amsterdam
- Apeldoorn
- Arnhem
- Bergen op Zoom
- Breda
- Delft
- Den Haag
- Deventer
- Dordrecht
- Ede
- Eindhoven
- Emmen
- Enschede
- Gouda
- Groningen
- Haarlem
- Haarlemmermeer
- Heerlen
- Helmond
- Hengelo (O.)
- 's-Hertogenbosch
- Hilversum
- Hoorn**
- Leeuwarden
- Leiden
- Leidschendam-Voorburg
- Lelystad
- Maastricht
- Nijmegen
- Oss
- Purmerend
- Roosendaal
- Rotterdam
- Schiedam
- Sittard-Geleen
- Spijkensise
- Tilburg
- Utrecht
- Velsen
- Venlo
- Vlaardingen
- Zaanstad
- Zoetermeer
- Zwolle



Leeuwarden

Met 94.131 inwoners de
29^e gemeente van
Nederland

Grotestedenbeleid: ja

Voor alle lijn- en staafdiagrammen geldt:

- Leeuwarden
- gemiddelde van 50 gemeenten

Bij de lijn of staaf van de gemeente staat het rangnummer op de ranglijst van de G50. De volledige ranglijsten staan in deel III. De beschrijving van de data en bronvermeldingen staan in deel IV.



Grondgebruik

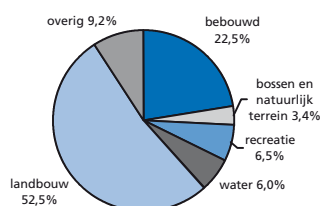

totale oppervlakte 8.410 ha

Woonattractiviteitsindex

De woonattractiviteitsindex bestaat uit:

	Ranking
bereikbaarheid van banen (per auto en OV)	(47)
cultureel aanbod	(17)
veiligheid	(12)
percentage koopwoningen	(22)
nabijheid natuurgebieden	(13)
culinair aanbod	(29)
aanwezigheid universiteit	(12)
percentage vooroorlogse woningen	(9)
woonattractiviteitsindex	(32)

Ranking gemeente op de index (1 = hoogste positie, 50 = laagste positie)

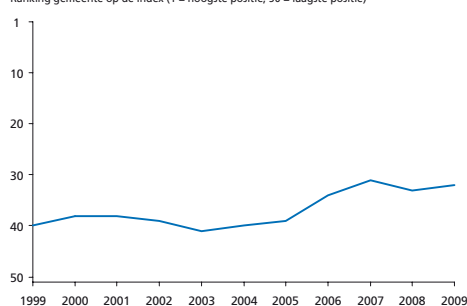

32

Sociaal-economische index

De sociaal-economische index bestaat uit:

	Ranking
bijstand	(44)
werkloosheid	(40)
arbeidsongeschiktheid	(20)
armoede	(46)
percentage laagopgeleiden	(11)
participatie vrouwen	(36)
banen	(3)
percentage groeisectoren	(19)
sociaal-economische index	(33)

Ranking gemeente op de index (1 = hoogste positie, 50 = laagste positie)

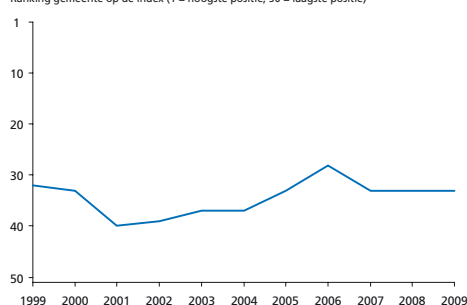

33

Bevolkingsontwikkeling

Totale bevolkingssomvang (index, 2000 = 100)

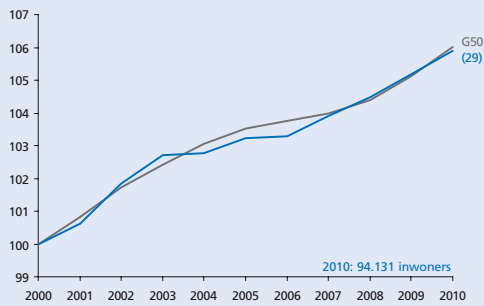

Opbouw bevolkingsontwikkeling

Bevolkingsgroei, geboorte, sterfte en migratiesaldo (2000-2010)

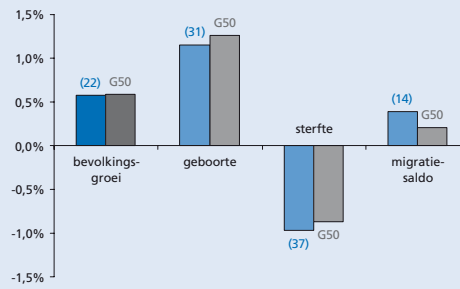

Migratiesaldo naar leeftijd

Migratiesaldo opgesplitst naar leeftijdscategorie

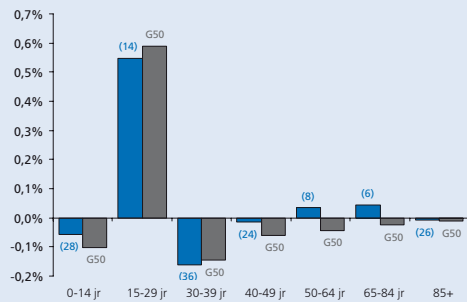

Migratiebalans

Migratiesaldo gecorrigeerd voor nieuwbouw

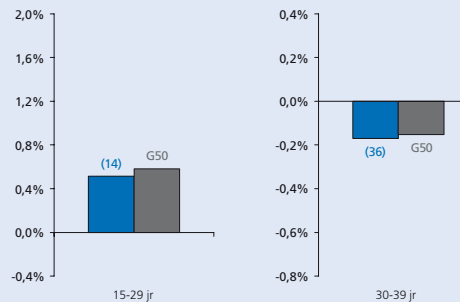

Vergrijzing

Aantal 65-plussers als percentage van de bevolking

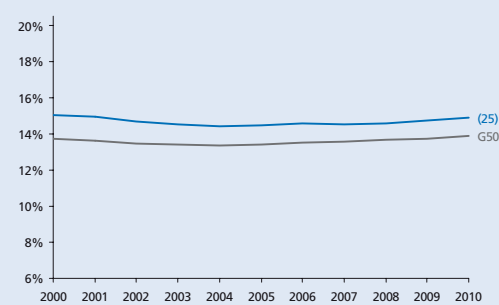

Vergroening

Aantal 15-29-jarigen als percentage van de bevolking

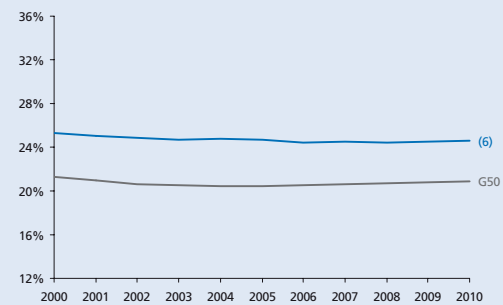

Hoogopgeleiden

Aantal hoogopgeleiden als percentage van de beroepsbevolking

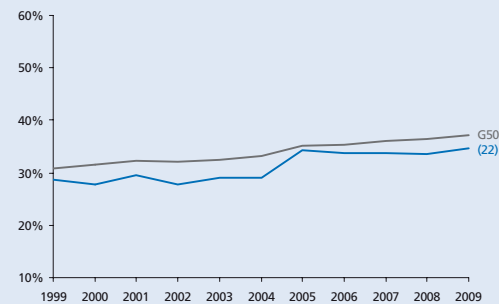

Human capital

Omvang creatieve klasse en nerds als percentage van de beroepsbevolking

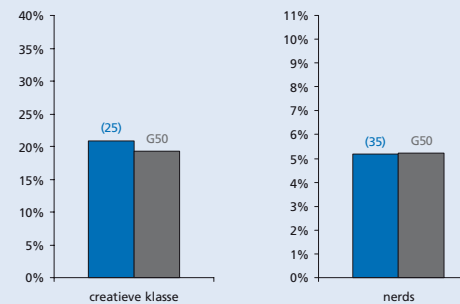

Eenoudergezinnen

Jonge eenoudergezinnen als percentage van de beroepsbevolking

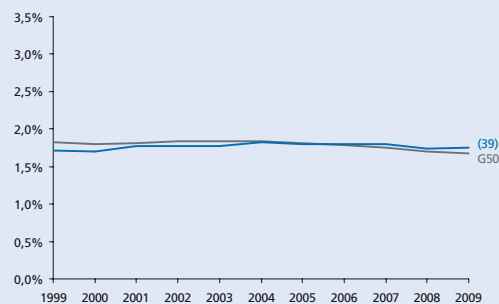

Gezinnen met kinderen

Aantal gezinnen met kinderen als percentage van het aantal huishoudens

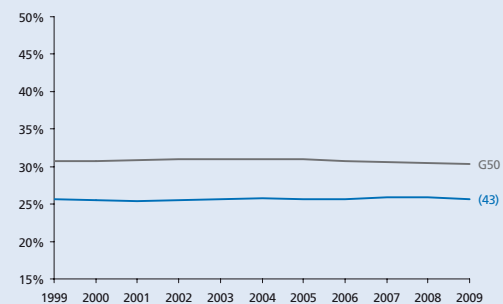

THEMA KRIMP

- Alkmaar
- Almelo
- Almere
- Alphen aan den Rijn
- Amersfoort
- Amstelveen
- Amsterdam
- Apeldoorn
- Arnhem
- Bergen op Zoom
- Breda
- Delft
- Den Haag
- Deventer
- Dordrecht
- Ede
- Eindhoven
- Emmen
- Enschede
- Gouda
- Groningen
- Haarlem
- Haarlemmermeer
- Heerlen
- Helmond
- Hengelo (O.)
- 's-Hertogenbosch
- Hilversum
- Hoorn
- Leeuwarden
- Leiden
- Leidschendam-Voorburg
- Lelystad
- Maastricht
- Nijmegen
- Oss
- Purmerend
- Roosendaal
- Rotterdam
- Schiedam
- Sittard-Geleen
- Spijkensisse
- Tilburg
- Utrecht
- Velsen
- Venlo
- Vlaardingen
- Zaanstad
- Zoetermeer
- Zwolle

Werkgelegenheid

Aantal banen in de gemeente (index 1999 = 100)

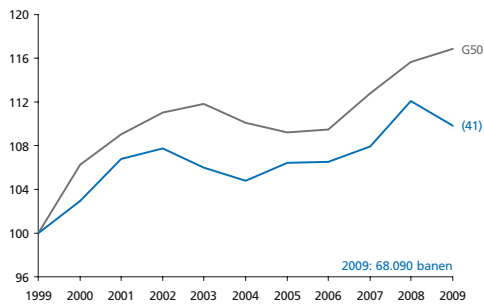

Stuwende werkgelegenheids groei

Werkgelegenheids groei die niet veroorzaakt wordt door bevolkings groei (index)

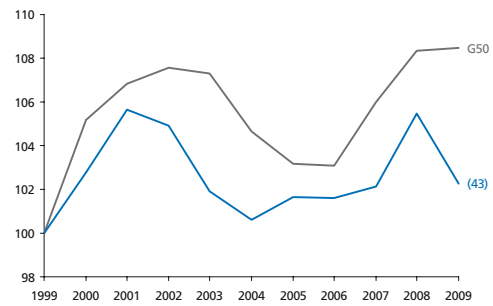

Werkgelegenheid in detailhandel en horeca

Aantal banen in de detailhandel en de horeca als perc. van het totaal aantal banen

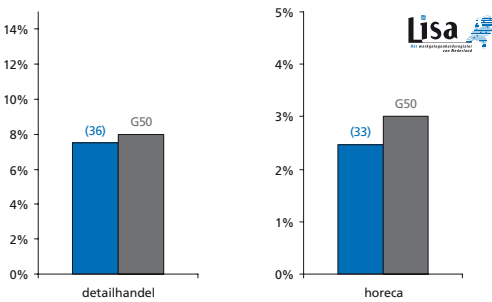

Werkgelegenheid in de zorg

Aantal banen in de zorg voor jongeren en ouderen als perc. van het totaal aantal banen

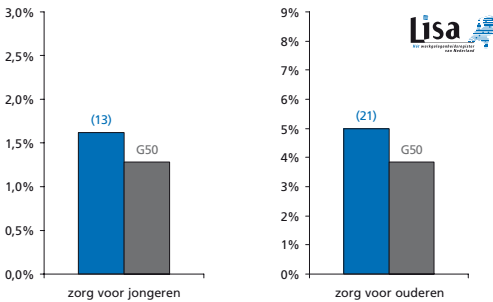

Netto participatiegraad

Totaal aantal mensen dat werkt als percentage van de potentiële beroepsbevolking

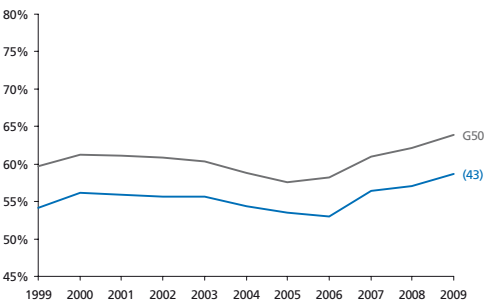

Kansen op de arbeidsmarkt

Aantal beschikbare banen per inwoner van de gemeente

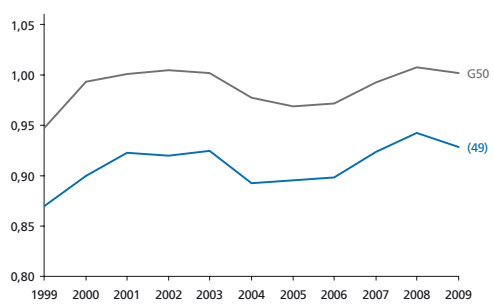

Arbeidsongeschiktheid

Aantal arbeidsongeschikten als percentage van de beroepsbevolking

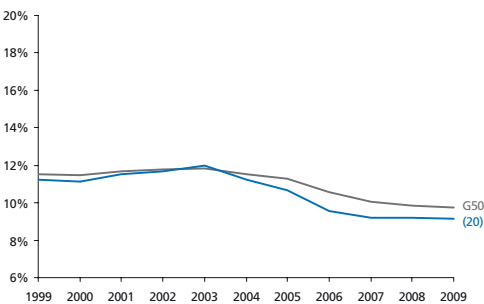

Bijstand

Aantal bijstandsgerechtigden als percentage van de beroepsbevolking

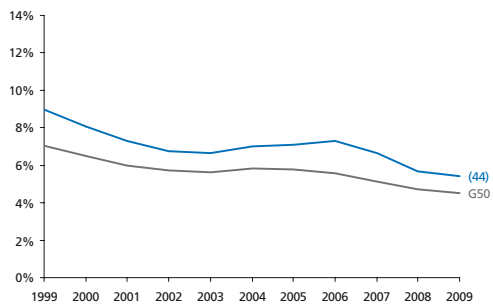

Jeugd- en langdurige werkloosheid

Langdurig (> 3 jr) en jeugdij (15 t/m 24 jr) werklozen als perc. van de beroepsbevolking

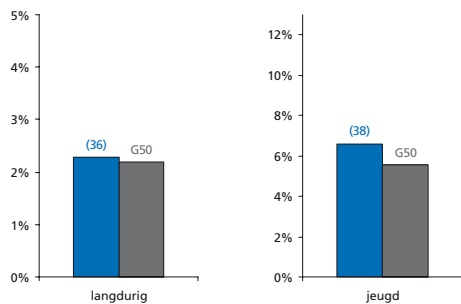

Armoede

Percentage huishoudens met inkomen < 105% van het sociaal minimum

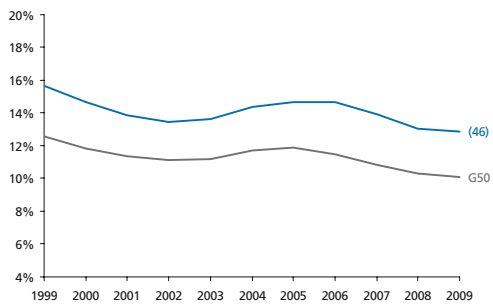

Bereikbaarheid van banen

Bereikbaarheid van banen vanuit de gemeente

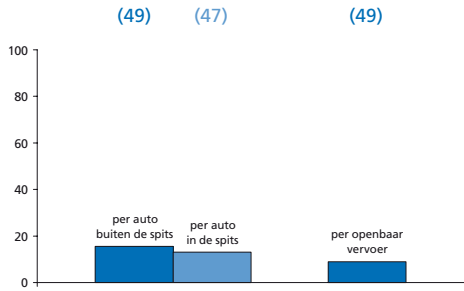

Onveiligheid

Gewogen samengestelde index o.b.v. geweldsmisdrijven en vernielingen

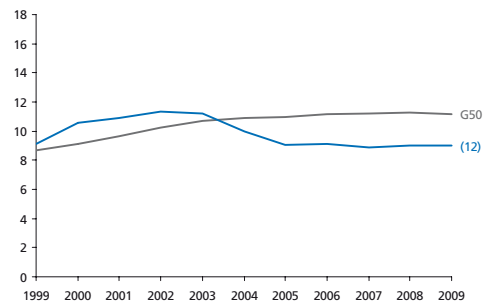

Culinair aanbod

Aantal restaurants (per 10.000 inwoners) en culinaire kwaliteit (index)

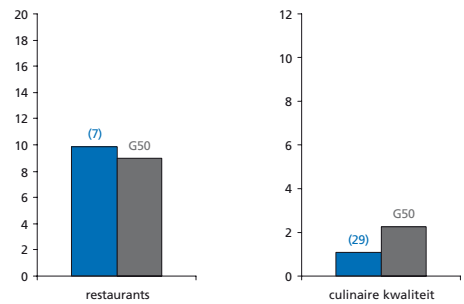

Percentage sociale huurwoningen

Aantal sociale huurwoningen als percentage van de woningvoorraad

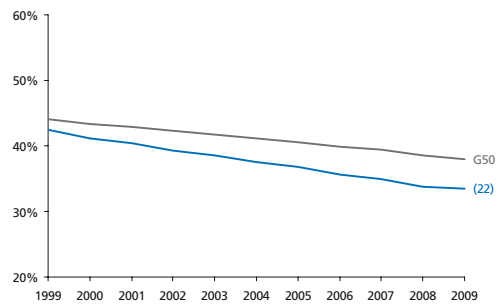

Huizenprijzen

Huizenprijzen per vierkante meter (gemiddelde en bandbreedte)

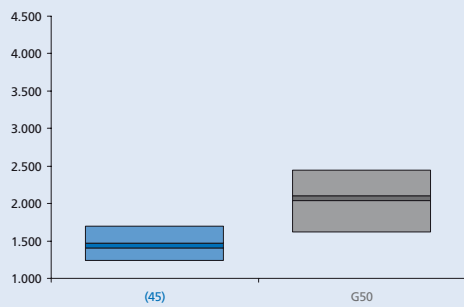

Winkels en leegstand

Winkels dagelijkse voorzieningen (p.1000 inw) en leegstaande winkels (% van totaal)

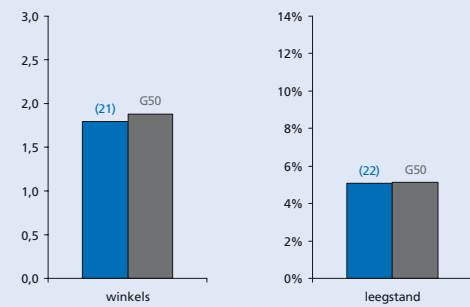

Podiumkunsten

Aantal theatervoorstellingen, popconcerten en klassieke concerten per 1000 inwoners

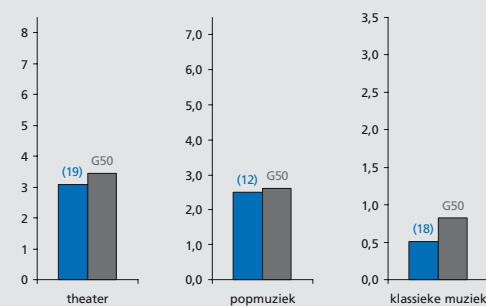

Erfgoed

Aantal rijksmonumenten en archeologische monumenten in de gemeente

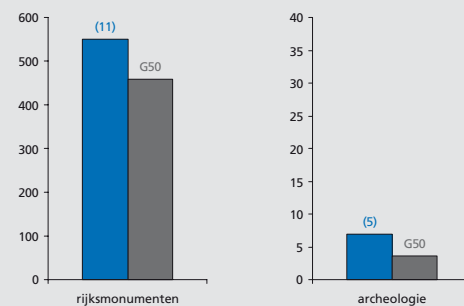

Musea en evenementen

Aantal musea (gewogen index) en evenementen (per 100.000 inwoners) in de gemeente

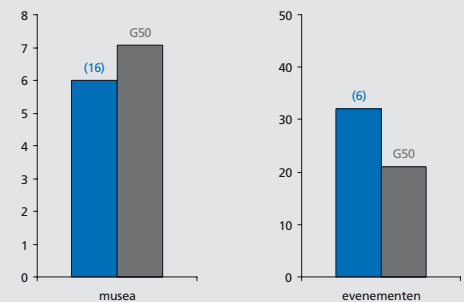

Voetbalindex

Aanwezigheid en succes van profvoetbalclubs in de gemeente (index)

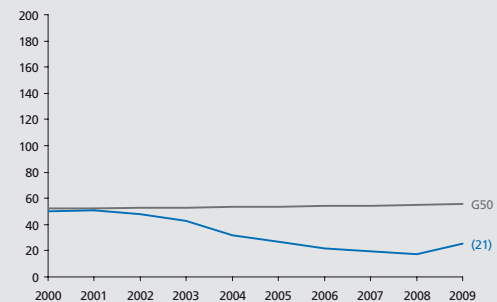

THEMA KRIMP

CULTUURMONITOR

- Alkmaar
- Almelo
- Almere
- Alphen aan den Rijn
- Amersfoort
- Amstelveen
- Amsterdam
- Apeldoorn
- Arnhem
- Bergen op Zoom
- Breda
- Delft
- Den Haag
- Deventer
- Dordrecht
- Ede
- Eindhoven
- Emmen
- Enschede
- Gouda
- Groningen
- Haarlem
- Haarlemmermeer
- Heerlen
- Helmond
- Hengelo (O.)
- 's-Hertogenbosch
- Hilversum
- Hoorn
- Leeuwarden
- Leiden
- Leidschendam-Voorburg
- Lelystad
- Maastricht
- Nijmegen
- Oss
- Purmerend
- Roosendaal
- Rotterdam
- Schiedam
- Sittard-Geleen
- Spijkensise
- Tilburg
- Utrecht
- Velsen
- Venlo
- Vlaardingen
- Zaanstad
- Zoetermeer
- Zwolle



Leiden

Met 117.342 inwoners de
23^e gemeente van
Nederland

Grotestedenbeleid: ja

Voor alle lijn- en staafdiagrammen geldt:

- Leiden
- gemiddelde van 50 gemeenten

Bij de lijn of staaf van de gemeente staat het rangnummer op de ranglijst van de G50. De volledige ranglijsten staan in deel III. De volledige beschrijving van de data en bronvermeldingen staan in deel IV.



Grondgebruik

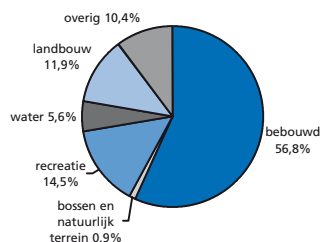

totale oppervlakte 2.316 ha

Woon aantrekkelijkheidsindex

De woon aantrekkelijkheidsindex bestaat uit:

Indicator	Ranking
bereikbaarheid van banen (per auto en OV)	(11)
cultureel aanbod	(13)
veiligheid	(34)
percentage koopwoningen	(34)
nabijheid natuurgebieden	(44)
culinair aanbod	(12)
aanwezigheid universiteit	(3)
percentage vooroorlogse woningen	(6)
woon aantrekkelijkheidsindex	(9)

Ranking gemeente op de index (1 = hoogste positie, 50 = laagste positie)

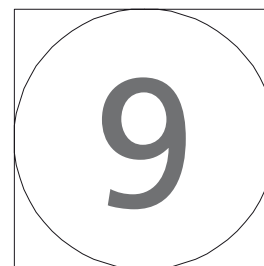
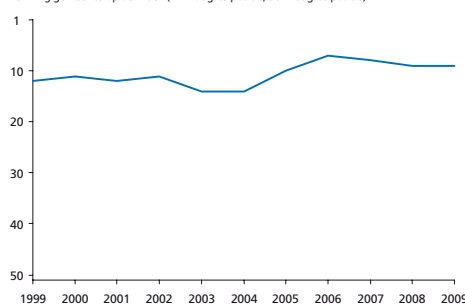

Sociaal-economische index

De sociaal-economische index bestaat uit:

Indicator	Ranking
bijstand	(29)
werkloosheid	(27)
arbeidsongeschiktheid	(2)
armoede	(32)
percentage laagopgeleiden	(3)
participatie vrouwen	(11)
banen	(30)
percentage groeisectoren	(36)
sociaal-economische index	(17)

Ranking gemeente op de index (1 = hoogste positie, 50 = laagste positie)

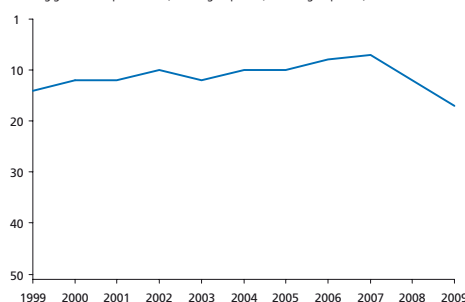

Bevolkingsontwikkeling

Totale bevolkingssomvang (index, 2000 = 100)

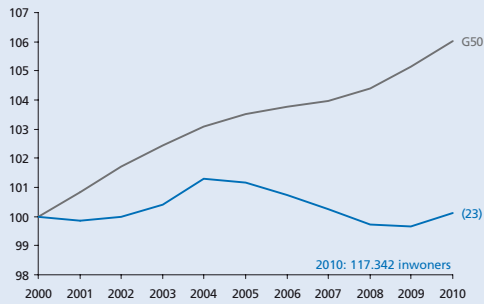

Opbouw bevolkingsontwikkeling

Bevolkingsgroei, geboorte, sterfte en migratiesaldo (2000-2010)

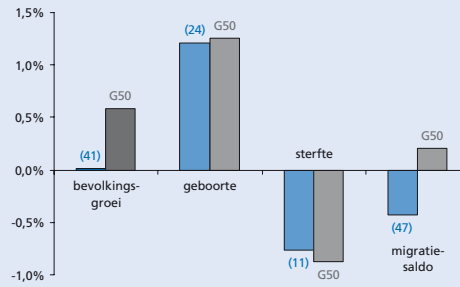

Migratiesaldo naar leeftijd

Migratiesaldo opgesplitst naar leeftijdscategorie

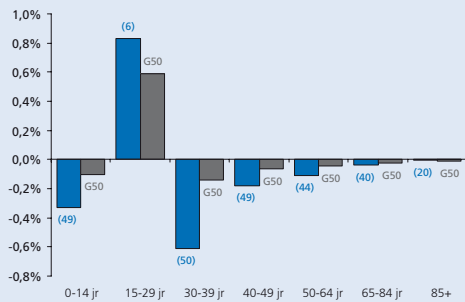

Migratiebalans

Migratiesaldo gecorrigeerd voor nieuwbouw

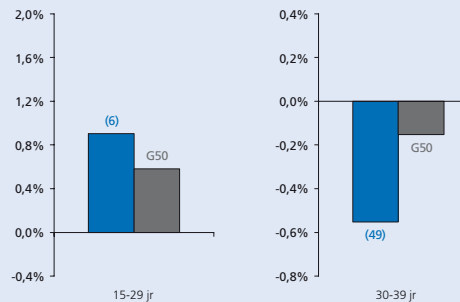

Vergrijzing

Aantal 65-plussers als percentage van de bevolking

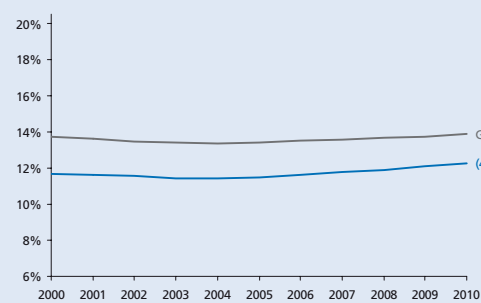

Vergroening

Aantal 15-29-jarigen als percentage van de bevolking

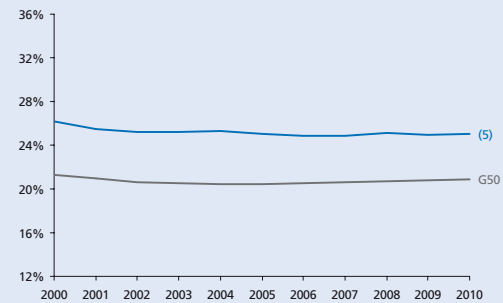

Hoogopgeleiden

Aantal hoogopgeleiden als percentage van de beroepsbevolking

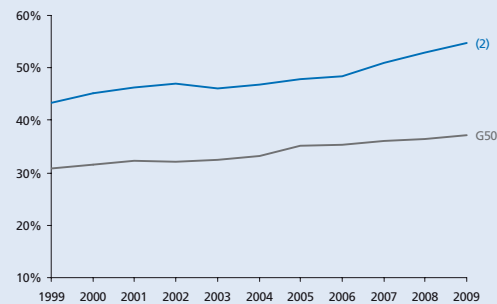

Human capital

Omvang creatieve klasse en nerds als percentage van de beroepsbevolking

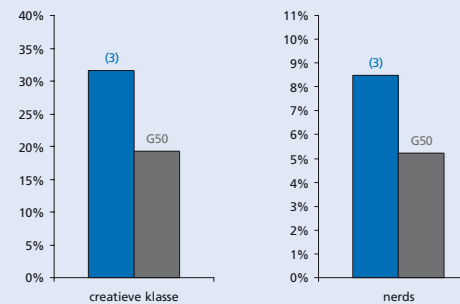

Eenoudergezinnen

Jonge eenoudergezinnen als percentage van de beroepsbevolking

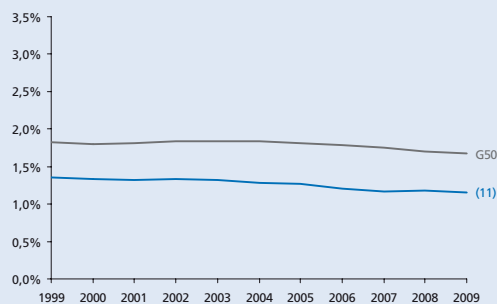

Gezinnen met kinderen

Aantal gezinnen met kinderen als percentage van het aantal huishoudens

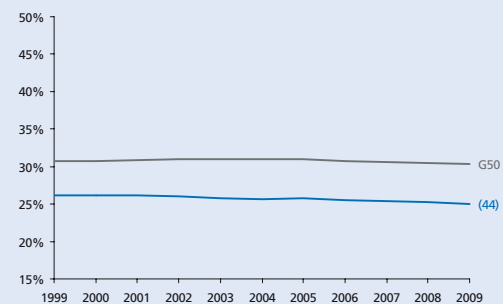

THEMA KRIMP

- Alkmaar
- Almelo
- Almere
- Alphen aan den Rijn
- Amersfoort
- Amstelveen
- Amsterdam
- Apeldoorn
- Arnhem
- Bergen op Zoom
- Breda
- Delft
- Den Haag
- Deventer
- Dordrecht
- Ede
- Eindhoven
- Emmen
- Enschede
- Gouda
- Groningen
- Haarlem
- Haarlemmermeer
- Heerlen
- Helmond
- Hengelo (O.)
- 's-Hertogenbosch
- Hilversum
- Hoorn
- Leeuwarden
- Leiden
- Leidschendam-Voorburg
- Lelystad
- Maastricht
- Nijmegen
- Oss
- Purmerend
- Roosendaal
- Rotterdam
- Schiedam
- Sittard-Geleen
- Spijkensise
- Tilburg
- Utrecht
- Velsen
- Venlo
- Vlaardingen
- Zaanstad
- Zoetermeer
- Zwolle

Werkgelegenheid

Aantal banen in de gemeente (index 1999 =100)

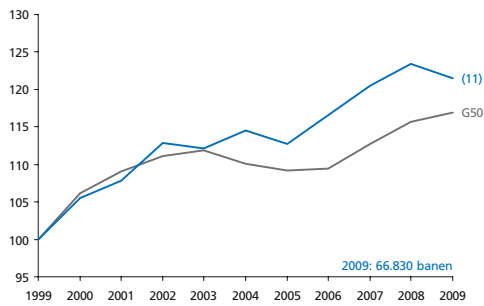

Stuwende werkgelegenheids groei

Werkgelegenheids groei die niet veroorzaakt wordt door bevolkings groei (index)

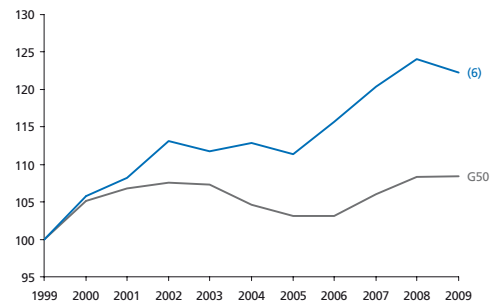

Werkgelegenheid in detailhandel en horeca

Aantal banen in de detailhandel en de horeca als perc. van het totaal aantal banen

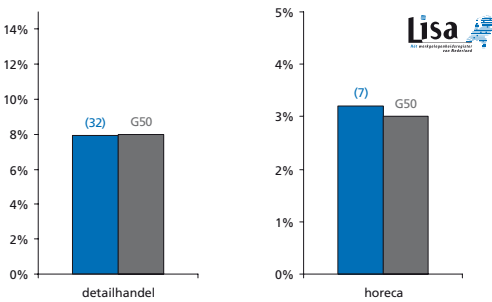

Werkgelegenheid in de zorg

Aantal banen in de zorg voor jongeren en ouderen als perc. van het totaal aantal banen

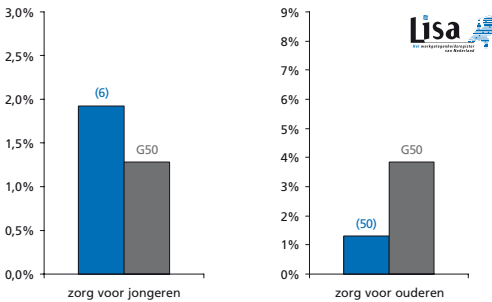

Netto participatiegraad

Totaal aantal mensen dat werkt als percentage van de potentiële beroepsbevolking

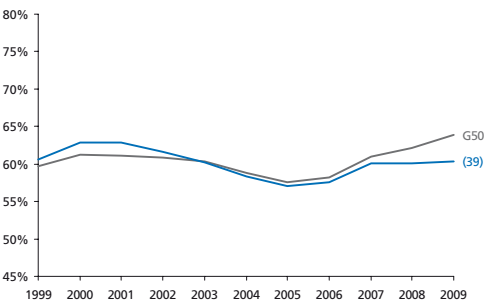

Kansen op de arbeidsmarkt

Aantal beschikbare banen per inwoner van de gemeente

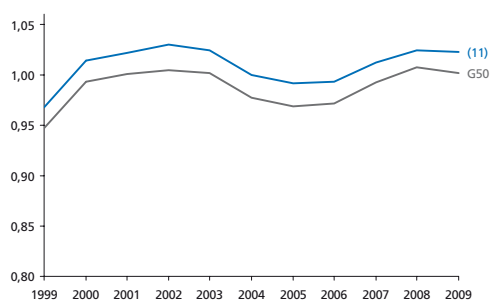

Arbeidsongeschiktheid

Aantal arbeidsongeschikten als percentage van de beroepsbevolking

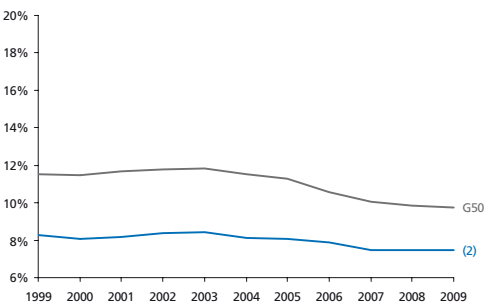

Bijstand

Aantal bijstandsgerechtigden als percentage van de beroepsbevolking

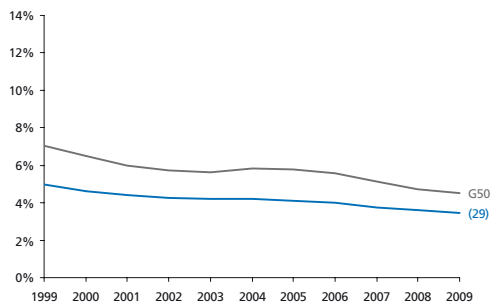

Jeugd- en langdurige werkloosheid

Langdurig (> 3 jr) en jeugdij (15 t/m 24 jr) werkloos als perc. van de beroepsbevolking

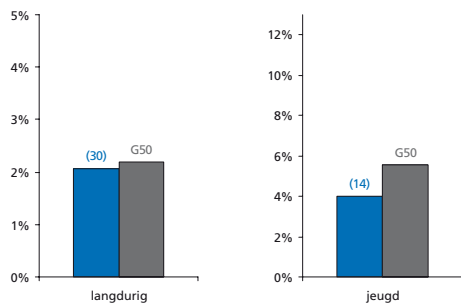

Armoede

Percentage huishoudens met inkomen < 105% van het sociaal minimum

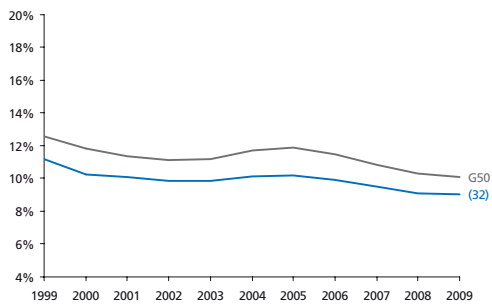

Bereikbaarheid van banen

Bereikbaarheid van banen vanuit de gemeente

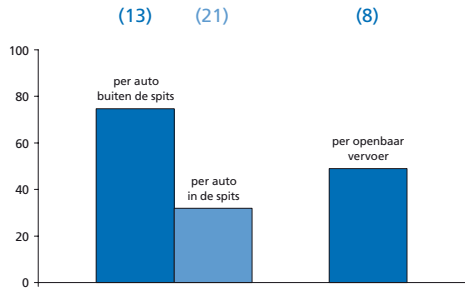

Onveiligheid

Gewogen samengestelde index o.b.v. geweldsmisdrijven en vernielingen

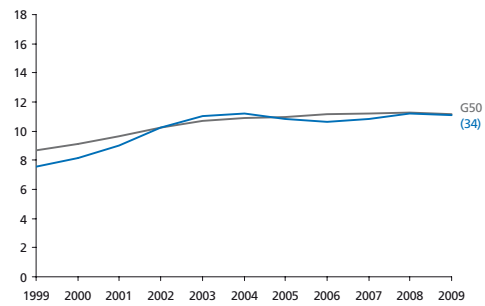

Culinair aanbod

Aantal restaurants (per 10.000 inwoners) en culinaire kwaliteit (index)

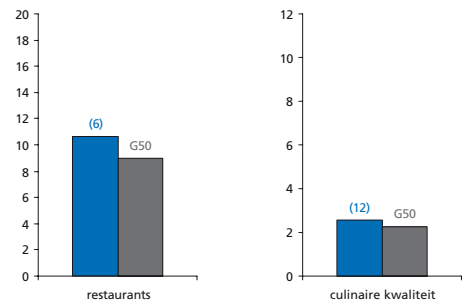

Percentage sociale huurwoningen

Aantal sociale huurwoningen als percentage van de woningvoorraad

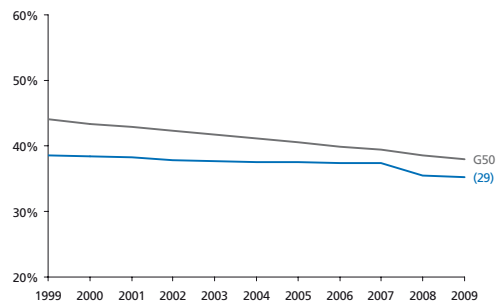

Huizenprijzen

Huizenprijzen per vierkante meter (gemiddelde en bandbreedte)

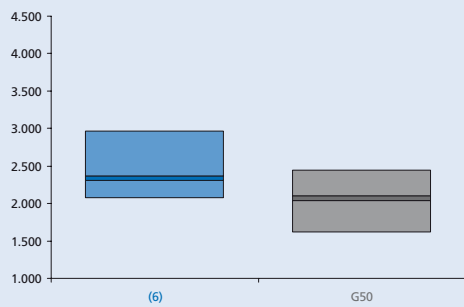

Winkels en leegstand

Winkels dagelijkse voorzieningen (p.1000 inw) en leegstaande winkels (% van totaal)

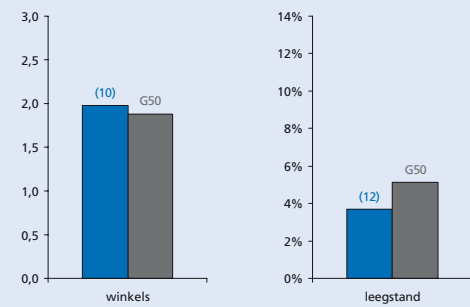

Podiumkunsten

Aantal theatervoorstellingen, popconcerten en klassieke concerten per 1000 inwoners

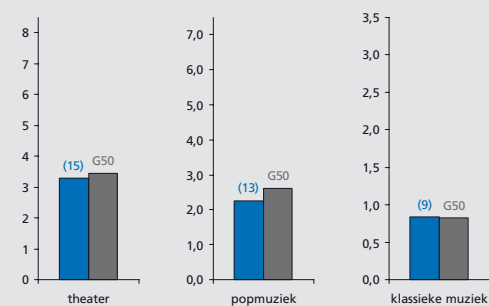

Erfgoed

Aantal rijksmonumenten en archeologische monumenten in de gemeente

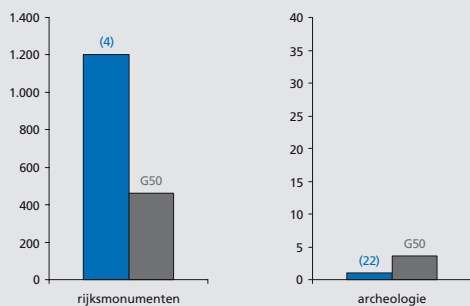

Musea en evenementen

Aantal musea (gewogen index) en evenementen (per 100.000 inwoners) in de gemeente

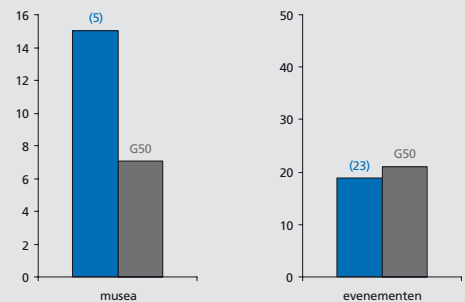

Voetbalindex

Aanwezigheid en succes van profvoetbalclubs in de gemeente (index)

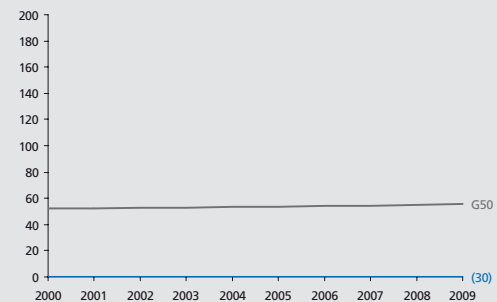

THEMA KRIMP

CULTUURMONITOR

- Alkmaar
- Almelo
- Almere
- Alphen aan den Rijn
- Amersfoort
- Amstelveen
- Amsterdam
- Apeldoorn
- Arnhem
- Bergen op Zoom
- Breda
- Delft
- Den Haag
- Deventer
- Dordrecht
- Ede
- Eindhoven
- Emmen
- Enschede
- Gouda
- Groningen
- Haarlem
- Haarlemmermeer
- Heerlen
- Helmond
- Hengelo (O.)
- 's-Hertogenbosch
- Hilversum
- Hoorn
- Leeuwarden
- Leiden
- Leidschendam-Voorburg
- Lelystad
- Maastricht
- Nijmegen
- Oss
- Purmerend
- Roosendaal
- Rotterdam
- Schiedam
- Sittard-Geleen
- Spijkenisse
- Tilburg
- Utrecht
- Velsen
- Venlo
- Vlaardingenv
- Zaanstad
- Zoetermeer
- Zwolle



Leidschendam-Voorburg

Met 72.226 inwoners de
45^e gemeente van
Nederland

Grotestedenbeleid: nee

Voor alle lijn- en staafdiagrammen geldt:

- Leidschendam-Voorburg
- gemiddelde van 50 gemeenten

Bij de lijn of staaf van de gemeente staat het rangnummer op de ranglijst van de G50. De volledige ranglijsten staan in deel III. De beschrijving van de data en bronvermeldingen staan in deel IV.



Grondgebruik

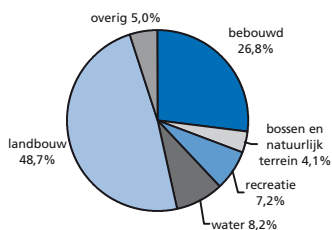

totale oppervlakte 3.568 ha

Woon aantrekkelijkheidsindex

De woon aantrekkelijkheidsindex bestaat uit:

Ranking	Ranking gemeente op de index (1 = hoogste positie, 50 = laagste positie)
bereikbaarheid van banen (per auto en OV)	(2)
cultureel aanbod	(38)
veiligheid	(6)
percentage koopwoningen	(16)
nabijheid natuurgebieden	(29)
culinair aanbod	(10)
aanwezigheid universiteit	(12)
percentage vooroorlogse woningen	(14)
woon aantrekkelijkheidsindex	(15)

Ranking gemeente op de index (1 = hoogste positie, 50 = laagste positie)

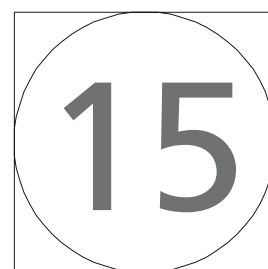
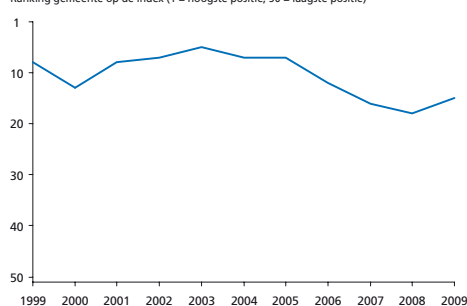

Sociaal-economische index

De sociaal-economische index bestaat uit:

Ranking	Ranking gemeente op de index (1 = hoogste positie, 50 = laagste positie)
bijstand	(22)
werkloosheid	(12)
arbeidsongeschiktheid	(6)
armoede	(8)
percentage laagopgeleiden	(10)
participatie vrouwen	(16)
banen	(46)
percentage groeisectoren	(35)
sociaal-economische index	(11)

Ranking gemeente op de index (1 = hoogste positie, 50 = laagste positie)

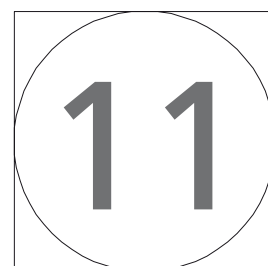
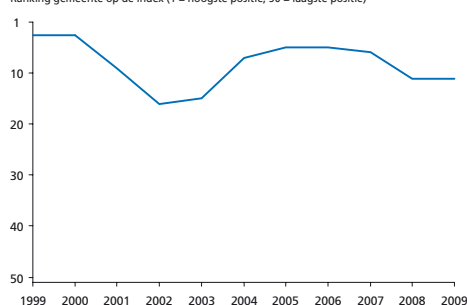

Bevolkingsontwikkeling

Totale bevolkingssomvang (index, 2000 = 100)

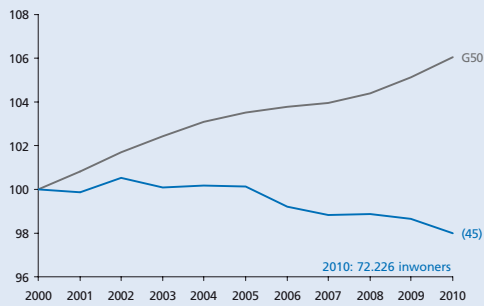

Opbouw bevolkingsontwikkeling

Bevolkingsgroei, geboorte, sterfte en migratiesaldo (2000-2010)

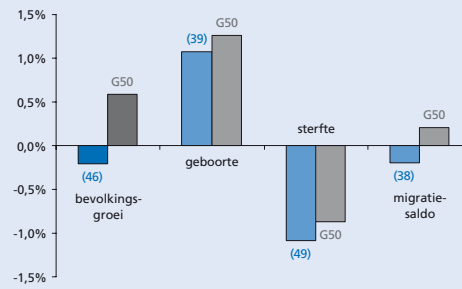

Migratiesaldo naar leeftijd

Migratiesaldo opgesplitst naar leeftijdscategorie

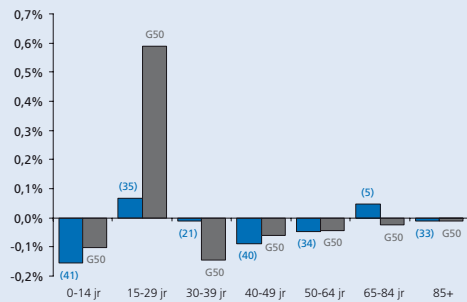

Migratiebalans

Migratiesaldo gecorrigeerd voor nieuwbouw

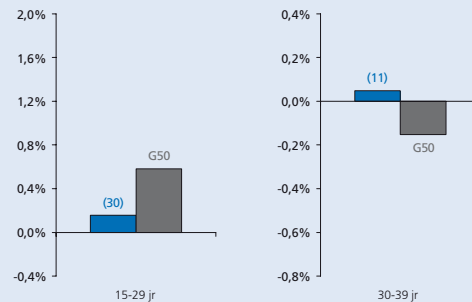

Vergrijzing

Aantal 65-plussers als percentage van de bevolking

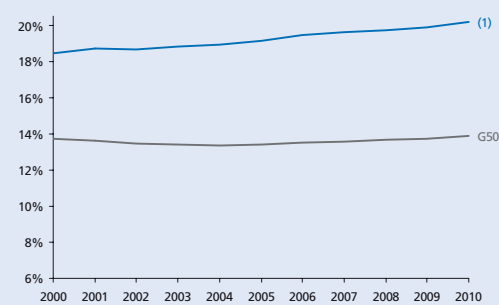

Vergroening

Aantal 15-29-jarigen als percentage van de bevolking

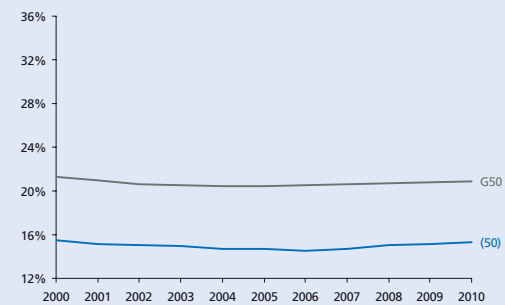

Hoogopgeleiden

Aantal hoogopgeleiden als percentage van de beroepsbevolking

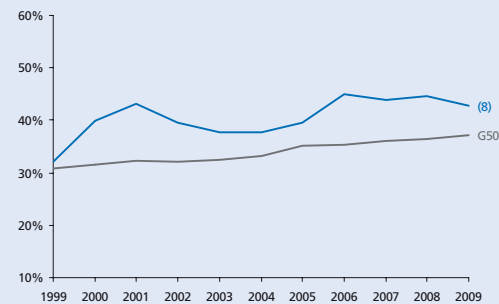

Human capital

Omvang creatieve klasse en nerds als percentage van de beroepsbevolking

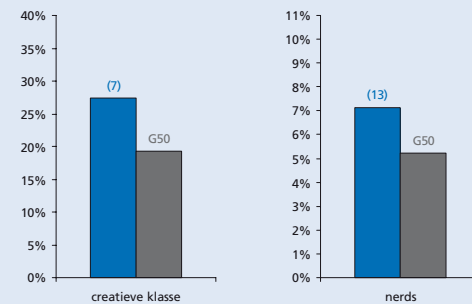

Eenoudergezinnen

Jonge eenoudergezinnen als percentage van de beroepsbevolking

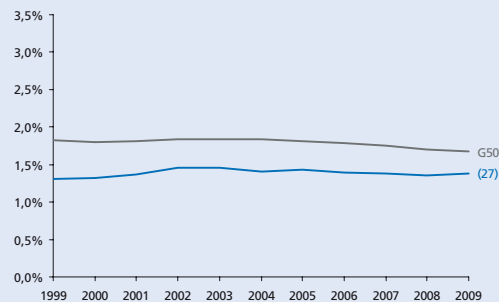

Gezinnen met kinderen

Aantal gezinnen met kinderen als percentage van het aantal huishoudens

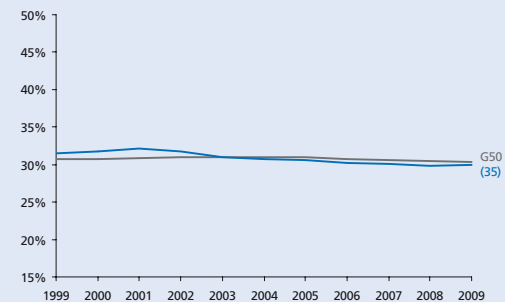

THEMA KRIMP

- Alkmaar
- Almelo
- Almere
- Alphen aan den Rijn
- Amersfoort
- Amstelveen
- Amsterdam
- Apeldoorn
- Arnhem
- Bergen op Zoom
- Breda
- Delft
- Den Haag
- Deventer
- Dordrecht
- Ede
- Eindhoven
- Emmen
- Enschede
- Gouda
- Groningen
- Haarlem
- Haarlemmermeer
- Heerlen
- Helmond
- Hengelo (O.)
- 's-Hertogenbosch
- Hilversum
- Hoorn
- Leeuwarden
- Leiden
- Leidschendam-Voorburg
- Lelystad
- Maastricht
- Nijmegen
- Oss
- Purmerend
- Roosendaal
- Rotterdam
- Schiedam
- Sittard-Geleen
- Spijkensise
- Tilburg
- Utrecht
- Velsen
- Venlo
- Vlaardingen
- Zaanstad
- Zoetermeer
- Zwolle

Werkgelegenheid

Aantal banen in de gemeente (index 1999 = 100)

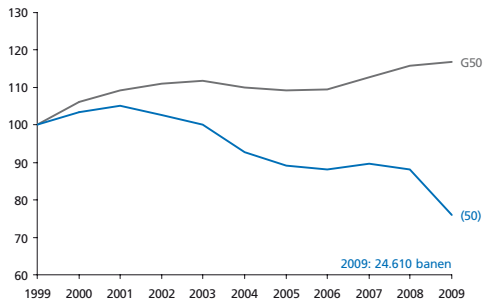

Stuwende werkgelegenheids groei

Werkgelegenheids groei die niet veroorzaakt wordt door bevolkings groei (index)

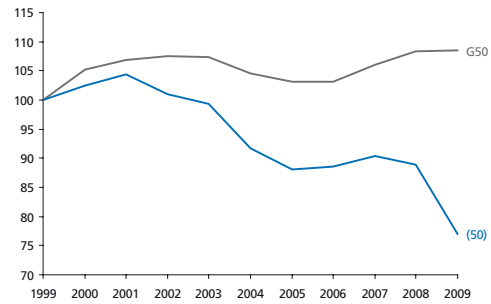

Werkgelegenheid in detailhandel en horeca

Aantal banen in de detailhandel en de horeca als perc. van het totaal aantal banen

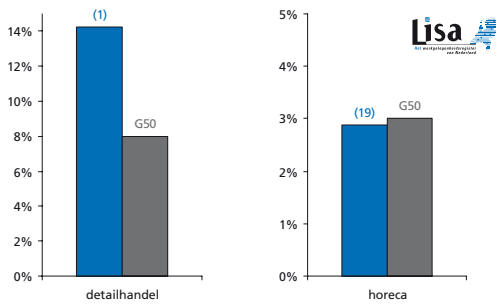

Werkgelegenheid in de zorg

Aantal banen in de zorg voor jongeren en ouderen als perc. van het totaal aantal banen

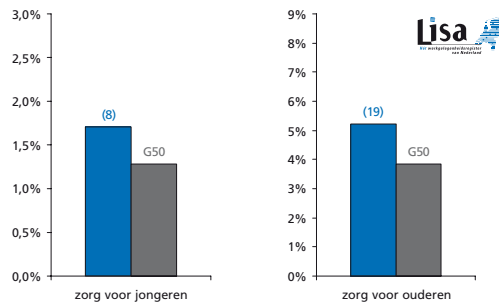

Netto participatiegraad

Totaal aantal mensen dat werkt als percentage van de potentiële beroepsbevolking

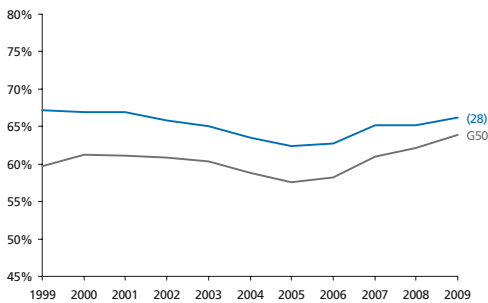

Kansen op de arbeidsmarkt

Aantal beschikbare banen per inwoner van de gemeente

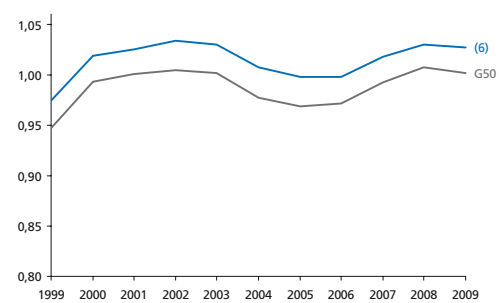

Arbeidsongeschiktheid

Aantal arbeidsongeschikten als percentage van de beroepsbevolking

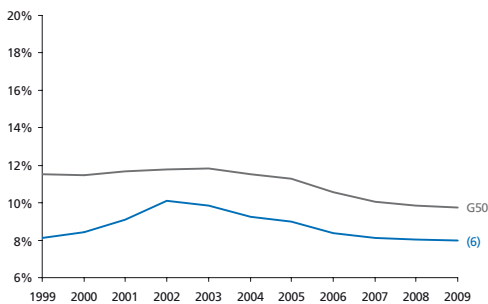

Bijstand

Aantal bijstandsgerechtigden als percentage van de beroepsbevolking

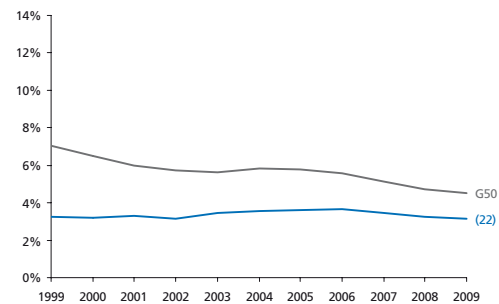

Jeugd- en langdurige werkloosheid

Langdurig (> 3 jr) en jeugdij (15 t/m 24 jr) werklozen als perc. van de beroepsbevolking

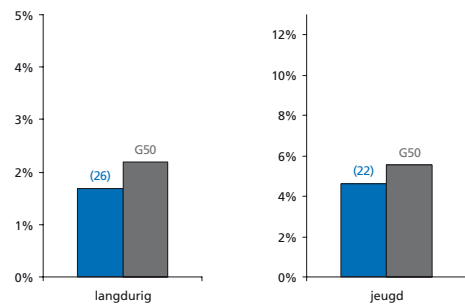

Armoede

Percentage huishoudens met inkomen < 105% van het sociaal minimum

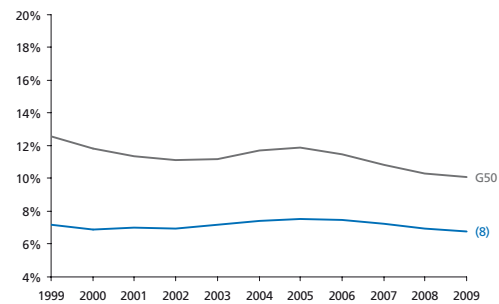

Bereikbaarheid van banen

Bereikbaarheid van banen vanuit de gemeente

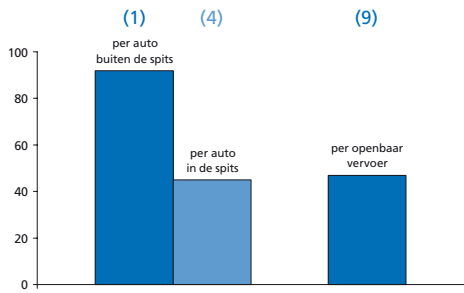

Onveiligheid

Gewogen samengestelde index o.b.v. geweldsmisdrijven en vernielingen

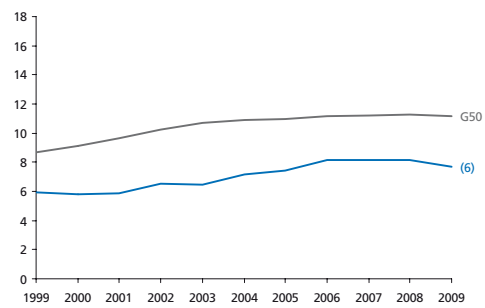

Culinair aanbod

Aantal restaurants (per 10.000 inwoners) en culinaire kwaliteit (index)

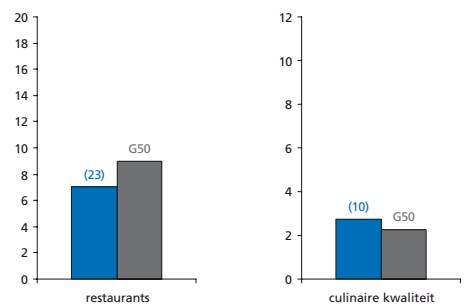

Percentage sociale huurwoningen

Aantal sociale huurwoningen als percentage van de woningvoorraad

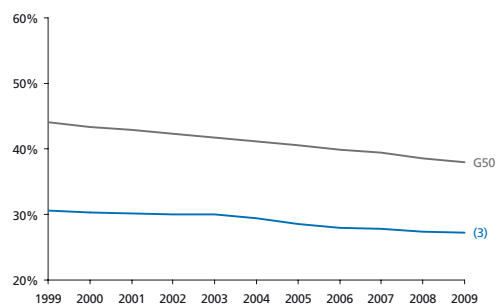

Huizenprijzen

Huizenprijzen per vierkante meter (gemiddelde en bandbreedte)

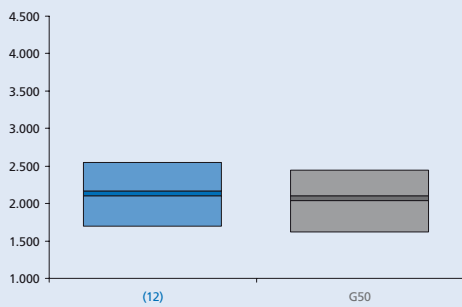

Winkels en leegstand

Winkels dagelijkse voorzieningen (p.1000 inw) en leegstaande winkels (% van totaal)

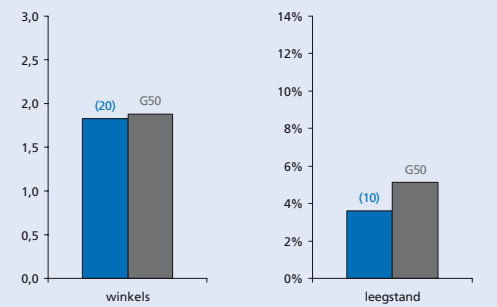

Podiumkunsten

Aantal theatervoorstellingen, popconcerten en klassieke concerten per 1000 inwoners

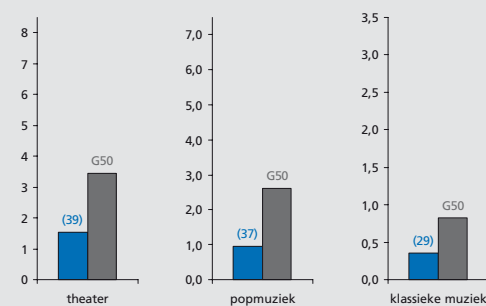

Erfgoed

Aantal rijksmonumenten en archeologische monumenten in de gemeente

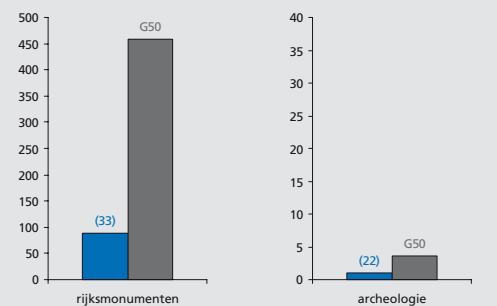

Musea en evenementen

Aantal musea (gewogen index) en evenementen (per 100.000 inwoners) in de gemeente

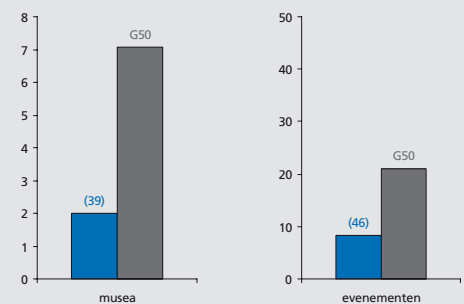

Voetbalindex

Aanwezigheid en succes van profvoetbalclubs in de gemeente (index)

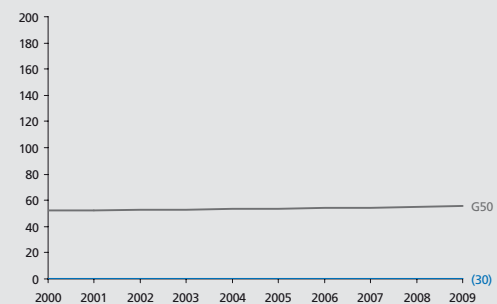

THEMA KRIMP

CULTUURMONITOR

- Alkmaar
- Almelo
- Almere
- Alphen aan den Rijn
- Amersfoort
- Amstelveen
- Amsterdam
- Apeldoorn
- Arnhem
- Bergen op Zoom
- Breda
- Delft
- Den Haag
- Deventer
- Dordrecht
- Ede
- Eindhoven
- Emmen
- Enschede
- Gouda
- Groningen
- Haarlem
- Haarlemmermeer
- Heerlen
- Helmond
- Hengelo (O.)
- 's-Hertogenbosch
- Hilversum
- Hoorn
- Leeuwarden
- Leiden
- Leidschendam-Voorburg
- Lelystad
- Maastricht
- Nijmegen
- Oss
- Purmerend
- Roosendaal
- Rotterdam
- Schiedam
- Sittard-Geleen
- Spijkensise
- Tilburg
- Utrecht
- Velsen
- Venlo
- Vlaardingen
- Zaanstad
- Zoetermeer
- Zwolle



Lelystad

Met 74.682 inwoners de
41^e gemeente van
Nederland

Grotestedenbeleid: ja

Voor alle lijn- en staafdiagrammen geldt:

- Lelystad
- gemiddelde van 50 gemeenten

Bij de lijn of staaf van de gemeente staat het rangnummer op de ranglijst van de G50. De volledige ranglijsten staan in deel III. De volledige ranglijsten staan in deel III. De beschrijving van de data en bronvermeldingen staan in deel IV.



Grondgebruik

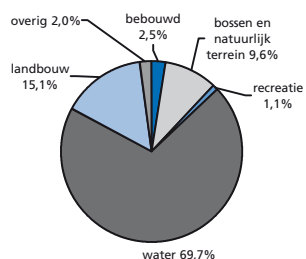

totale oppervlakte 76.539 ha

Woon aantrekkelijkheidsindex

De woon aantrekkelijkheidsindex bestaat uit:

Ranking	Ranking gemeente op de index (1 = hoogste positie, 50 = laagste positie)
bereikbaarheid van banen (per auto en OV)	(38)
cultureel aanbod	(40)
veiligheid	(28)
percentage koopwoningen	(3)
nabijheid natuurgebieden	(5)
culinair aanbod	(43)
aanwezigheid universiteit	(12)
percentage vooroorlogse woningen	(49)
woon aantrekkelijkheidsindex	(39)

Ranking gemeente op de index (1 = hoogste positie, 50 = laagste positie)

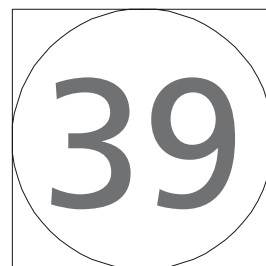
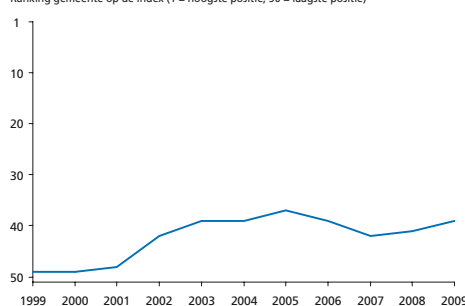

Sociaal-economische index

De sociaal-economische index bestaat uit:

Ranking	Ranking gemeente op de index (1 = hoogste positie, 50 = laagste positie)
bijstand	(21)
werkloosheid	(42)
arbeidsongeschiktheid	(41)
armoede	(41)
percentage laagopgeleiden	(38)
participatie vrouwen	(40)
banen	(42)
percentage groeisectoren	(47)
sociaal-economische index	(48)

Ranking gemeente op de index (1 = hoogste positie, 50 = laagste positie)

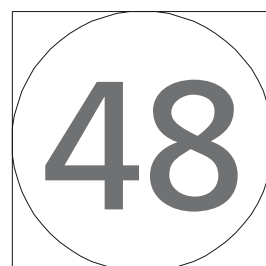
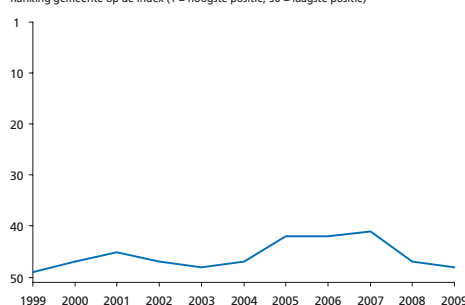

Bevolkingsontwikkeling

Totale bevolkingssomvang (index, 2000 = 100)

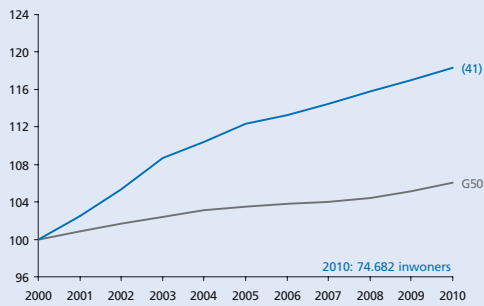

Opbouw bevolkingsontwikkeling

Bevolkingsgroei, geboorte, sterfte en migratiesaldo (2000-2010)

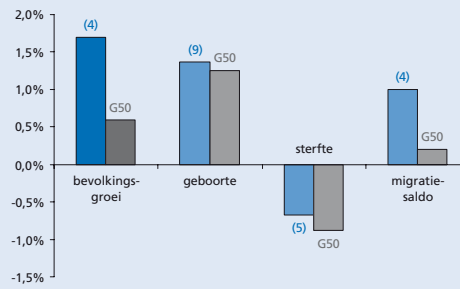

Migratiesaldo naar leeftijd

Migratiesaldo opgesplitst naar leeftijdscategorie

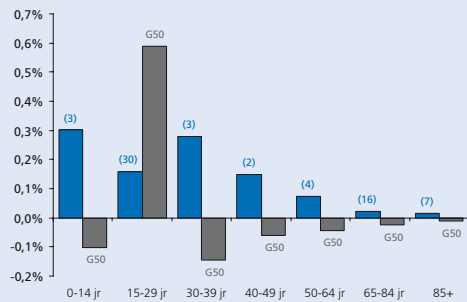

Migratiebalans

Migratiesaldo gecorrigeerd voor nieuwbouw

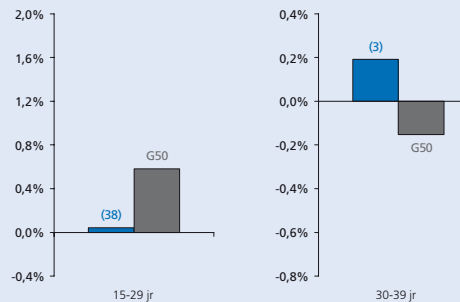

Vergrijzing

Aantal 65-plussers als percentage van de bevolking

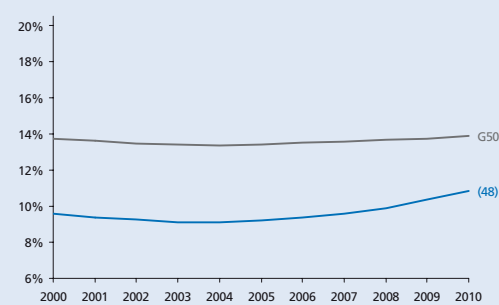

Vergroening

Aantal 15-29-jarigen als percentage van de bevolking

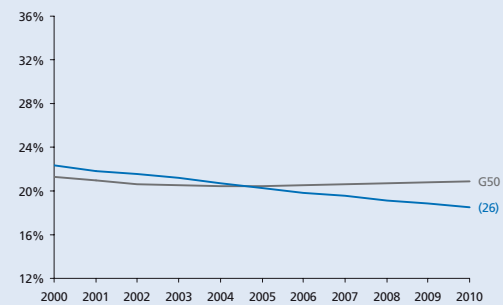

Hoogopgeleiden

Aantal hoogopgeleiden als percentage van de beroepsbevolking

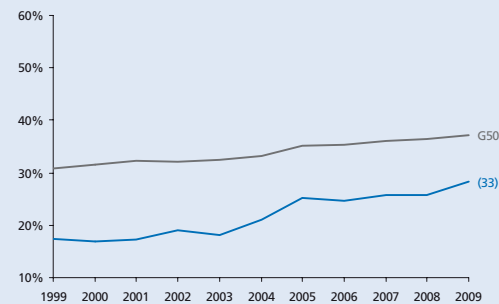

Human capital

Omvang creatieve klasse en nerds als percentage van de beroepsbevolking

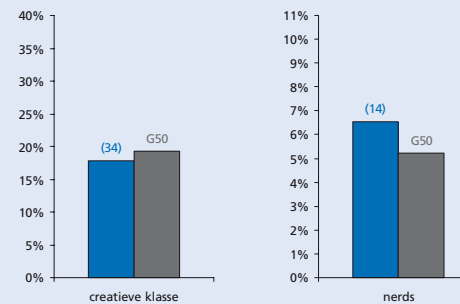

Eenoudergezinnen

Jonge eenoudergezinnen als percentage van de beroepsbevolking

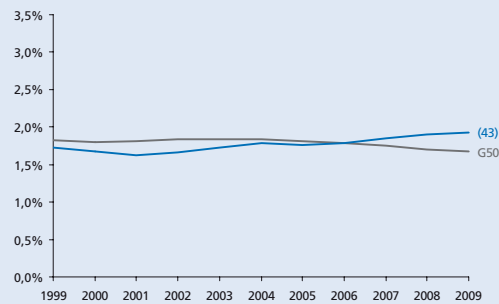

Gezinnen met kinderen

Aantal gezinnen met kinderen als percentage van het aantal huishoudens

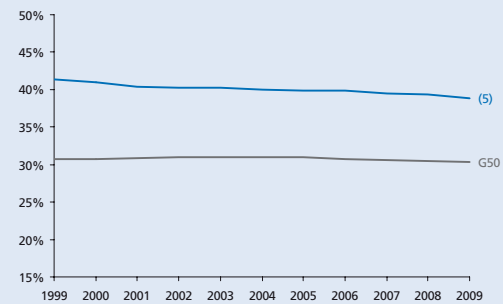

THEMA KRIMP

- Alkmaar
- Almelo
- Almere
- Alphen aan den Rijn
- Amersfoort
- Amstelveen
- Amsterdam
- Apeldoorn
- Arnhem
- Bergen op Zoom
- Breda
- Delft
- Den Haag
- Deventer
- Dordrecht
- Ede
- Eindhoven
- Emmen
- Enschede
- Gouda
- Groningen
- Haarlem
- Haarlemmermeer
- Heerlen
- Helmond
- Hengelo (O.)
- 's-Hertogenbosch
- Hilversum
- Hoorn
- Leeuwarden
- Leiden
- Leidschendam-Voorburg
- Lelystad
- Maastricht
- Nijmegen
- Oss
- Purmerend
- Roosendaal
- Rotterdam
- Schiedam
- Sittard-Geleen
- Spijkensise
- Tilburg
- Utrecht
- Velsen
- Venlo
- Vlaardingen
- Zaanstad
- Zoetermeer
- Zwolle

Werkgelegenheid

Aantal banen in de gemeente (index 1999 = 100)

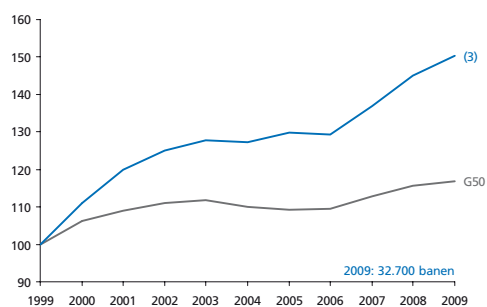

Stuwende werkgelegenheids groei

Werkgelegenheids groei die niet veroorzaakt wordt door bevolkings groei (index)

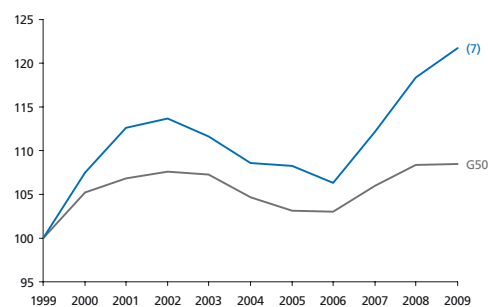

Werkgelegenheid in detailhandel en horeca

Aantal banen in de detailhandel en de horeca als perc. van het totaal aantal banen

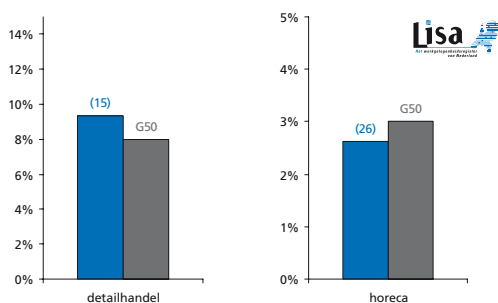

Werkgelegenheid in de zorg

Aantal banen in de zorg voor jongeren en ouderen als perc. van het totaal aantal banen

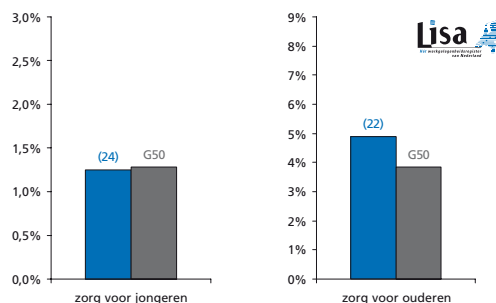

Netto participatiegraad

Totaal aantal mensen dat werkt als percentage van de potentiële beroepsbevolking

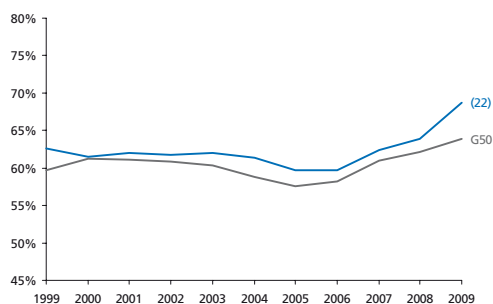

Kansen op de arbeidsmarkt

Aantal beschikbare banen per inwoner van de gemeente

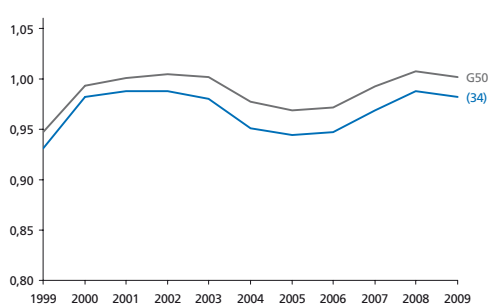

Arbeidsongeschiktheid

Aantal arbeidsongeschikten als percentage van de beroepsbevolking

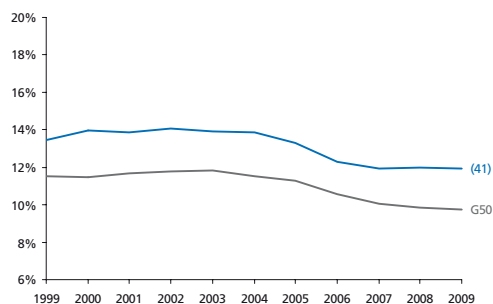

Bijstand

Aantal bijstandsgerechtigden als percentage van de beroepsbevolking

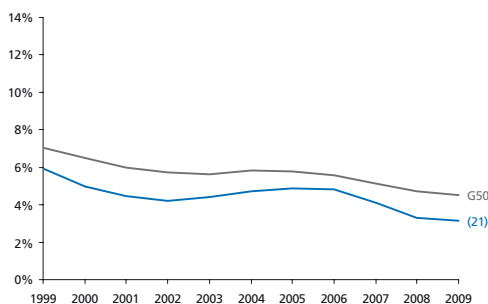

Jeugd- en langdurige werkloosheid

Langdurig (> 3 jr) en jeugdij (15 t/m 24 jr) werklozen als perc. van de beroepsbevolking

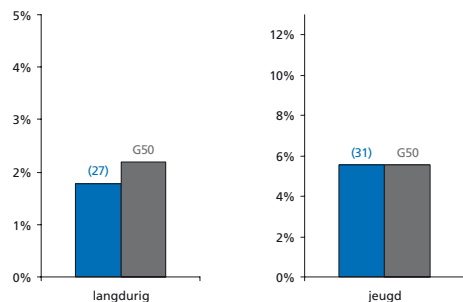

Armoede

Percentage huishoudens met inkomen < 105% van het sociaal minimum

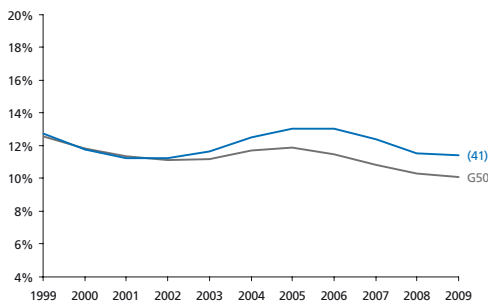

Bereikbaarheid van banen

Bereikbaarheid van banen vanuit de gemeente

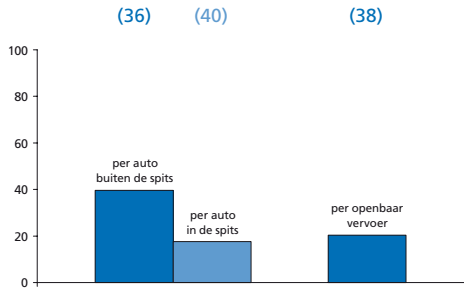

Onveiligheid

Gewogen samengestelde index o.b.v. geweldsmisdrijven en vernielingen

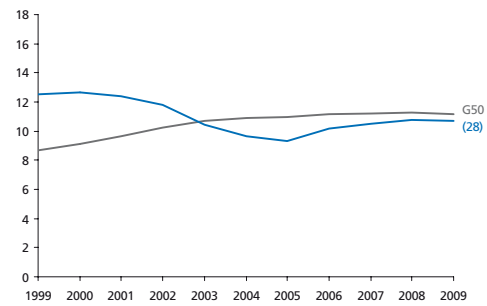

Culinair aanbod

Aantal restaurants (per 10.000 inwoners) en culinaire kwaliteit (index)

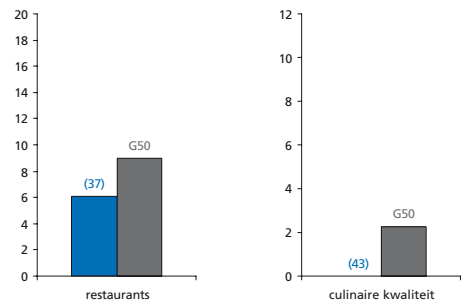

Percentage sociale huurwoningen

Aantal sociale huurwoningen als percentage van de woningvoorraad

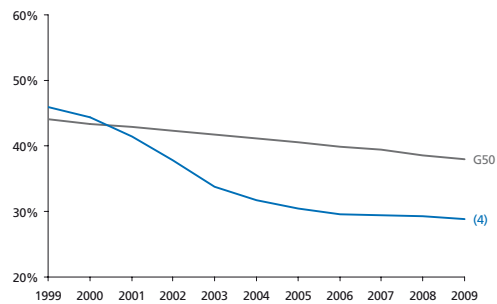

Huizenprijzen

Huizenprijzen per vierkante meter (gemiddelde en bandbreedte)

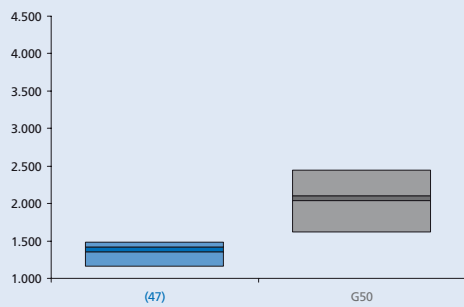

Winkels en leegstand

Winkels dagelijkse voorzieningen (p.1000 inw) en leegstaande winkels (% van totaal)

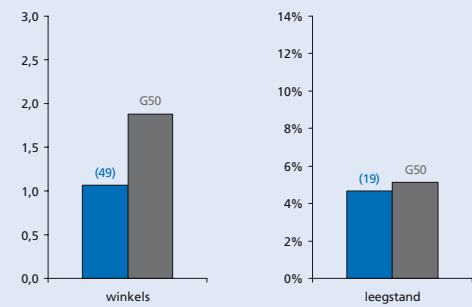

Podiumkunsten

Aantal theatervoorstellingen, popconcerten en klassieke concerten per 1000 inwoners

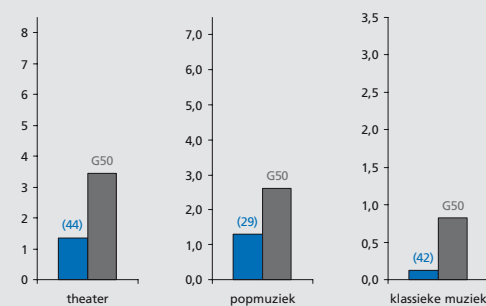

Erfgoed

Aantal rijksmonumenten en archeologische monumenten in de gemeente

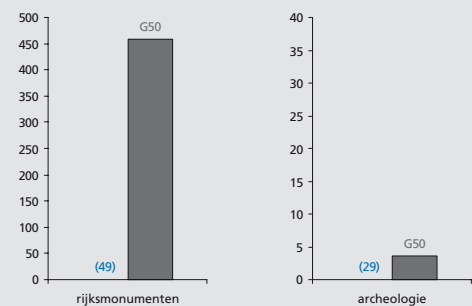

Musea en evenementen

Aantal musea (gewogen index) en evenementen (per 100.000 inwoners) in de gemeente

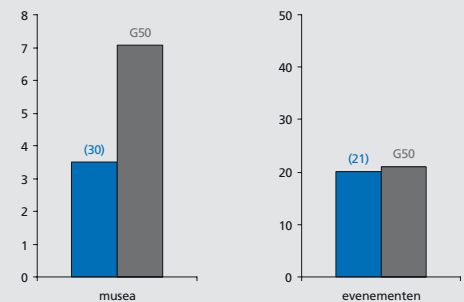

Voetbalindex

Aanwezigheid en succes van profvoetbalclubs in de gemeente (index)

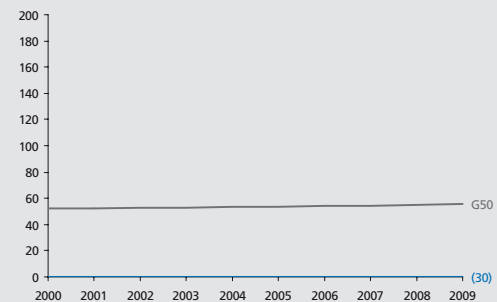

THEMA KRIMP

CULTUURMONITOR

- Alkmaar
- Almelo
- Almere
- Alphen aan den Rijn
- Amersfoort
- Amstelveen
- Amsterdam
- Apeldoorn
- Arnhem
- Bergen op Zoom
- Breda
- Delft
- Den Haag
- Deventer
- Dordrecht
- Ede
- Eindhoven
- Emmen
- Enschede
- Gouda
- Groningen
- Haarlem
- Haarlemmermeer
- Heerlen
- Helmond
- Hengelo (O.)
- 's-Hertogenbosch
- Hilversum
- Hoorn
- Leeuwarden
- Leiden
- Leidschendam-Voorburg
- Lelystad
- Maastricht
- Nijmegen
- Oss
- Purmerend
- Roosendaal
- Rotterdam
- Schiedam
- Sittard-Geleen
- Spijkensise
- Tilburg
- Utrecht
- Velsen
- Venlo
- Vlaardingen
- Zaanstad
- Zoetermeer
- Zwolle



Maastricht

Met 118.597 inwoners de
22^e gemeente van
Nederland

Grotestedenbeleid: ja

Voor alle lijn- en staafdiagrammen geldt:

- Maastricht
- gemiddelde van 50 gemeenten

Bij de lijn of staaf van de gemeente staat het rangnummer op de ranglijst van de G50. De volledige ranglijsten staan in deel III. De volledige beschrijving van de data en bronvermeldingen staan in deel IV.



Grondgebruik

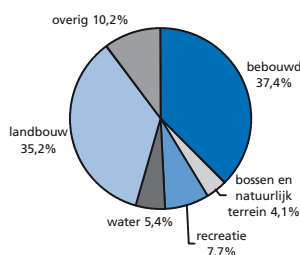

totale oppervlakte 6.006 ha

Woonattractiviteitsindex

De woonattractiviteitsindex bestaat uit:

Ranking	Ranking gemeente op de index (1 = hoogste positie, 50 = laagste positie)
bereikbaarheid van banen (per auto en OV)	(49)
cultureel aanbod	(16)
veiligheid	(37)
percentage koopwoningen	(44)
nabijheid natuurgebieden	(50)
culinair aanbod	(1)
aanwezigheid universiteit	(3)
percentage vooroorlogse woningen	(20)
woonattractiviteitsindex	(33)

Ranking gemeente op de index (1 = hoogste positie, 50 = laagste positie)

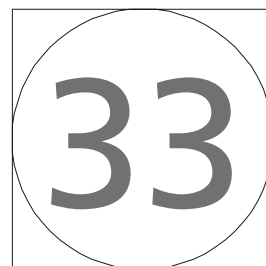
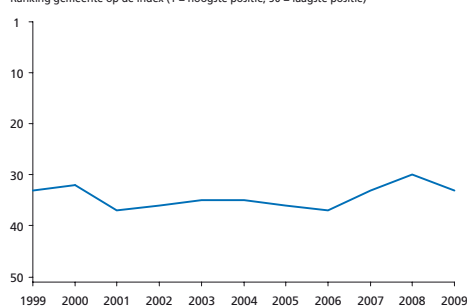

Sociaal-economische index

De sociaal-economische index bestaat uit:

Ranking	Ranking gemeente op de index (1 = hoogste positie, 50 = laagste positie)
bijstand	(36)
werkloosheid	(38)
arbeidsongeschiktheid	(48)
armoede	(39)
percentage laagopgeleiden	(23)
participatie vrouwen	(48)
banen	(7)
percentage groeisectoren	(18)
sociaal-economische index	(40)

Ranking gemeente op de index (1 = hoogste positie, 50 = laagste positie)

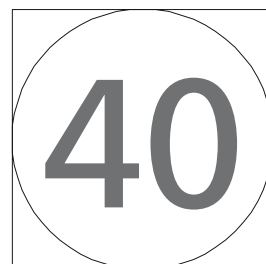
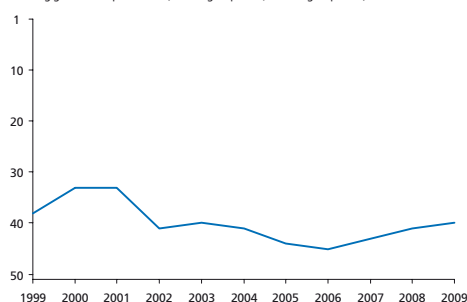

Bevolkingsontwikkeling

Totale bevolkingssomvang (index, 2000 = 100)

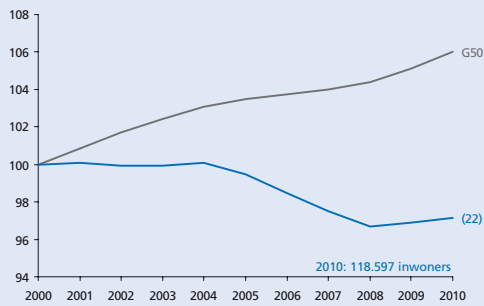

Opbouw bevolkingsontwikkeling

Bevolkingsgroei, geboorte, sterfte en migratiesaldo (2000-2010)

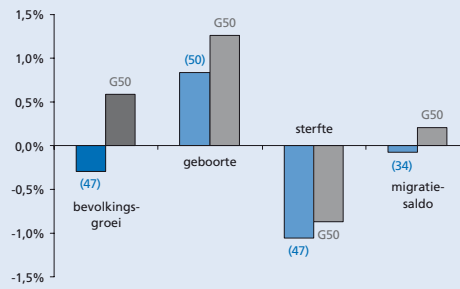

Migratiesaldo naar leeftijd

Migratiesaldo opgesplitst naar leeftijdscategorie

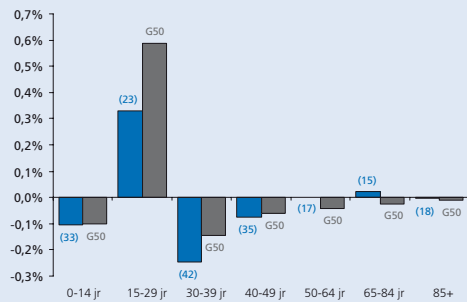

Migratiebalans

Migratiesaldo gecorrigeerd voor nieuwbouw

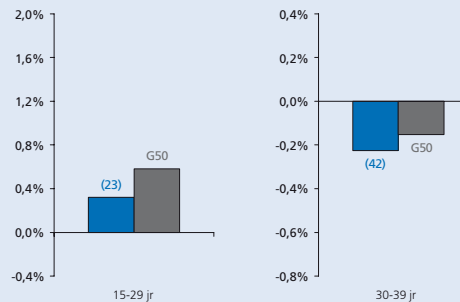

Vergrijzing

Aantal 65-plussers als percentage van de bevolking

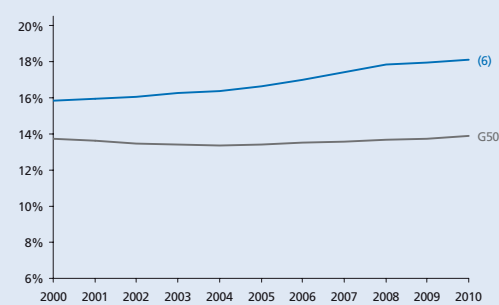

Vergroening

Aantal 15-29-jarigen als percentage van de bevolking

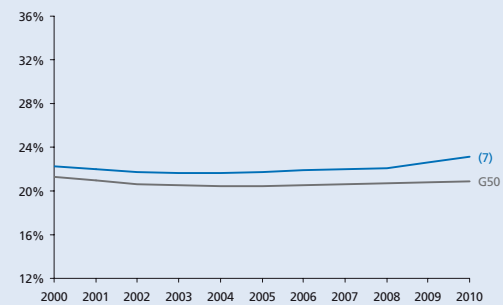

Hoogopgeleiden

Aantal hoogopgeleiden als percentage van de beroepsbevolking

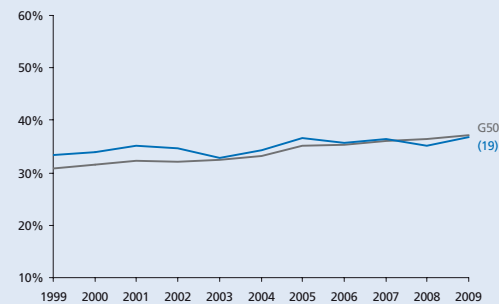

Human capital

Omvang creatieve klasse en nerds als percentage van de beroepsbevolking

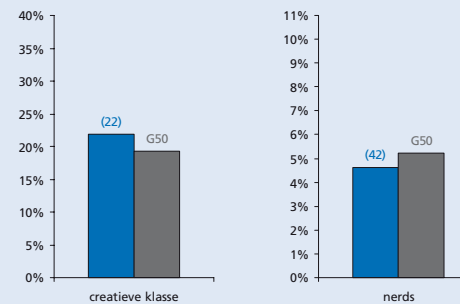

Eenoudergezinnen

Jonge eenoudergezinnen als percentage van de beroepsbevolking

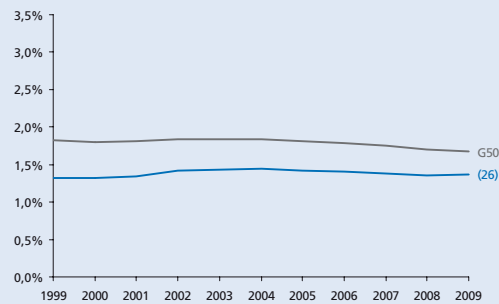

Gezinnen met kinderen

Aantal gezinnen met kinderen als percentage van het aantal huishoudens

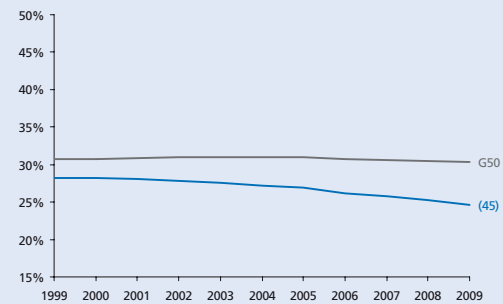

THEMA KRIMP

- Alkmaar
- Almelo
- Almere
- Alphen aan den Rijn
- Amersfoort
- Amstelveen
- Amsterdam
- Apeldoorn
- Arnhem
- Bergen op Zoom
- Breda
- Delft
- Den Haag
- Deventer
- Dordrecht
- Ede
- Eindhoven
- Emmen
- Enschede
- Gouda
- Groningen
- Haarlem
- Haarlemmermeer
- Heerlen
- Helmond
- Hengelo (O.)
- 's-Hertogenbosch
- Hilversum
- Hoorn
- Leeuwarden
- Leiden
- Leidschendam-Voorburg
- Lelystad
- Maastricht
- Nijmegen
- Oss
- Purmerend
- Roosendaal
- Rotterdam
- Schiedam
- Sittard-Geleen
- Spijkensise
- Tilburg
- Utrecht
- Velsen
- Venlo
- Vlaardingen
- Zaanstad
- Zoetermeer
- Zwolle

Werkgelegenheid

Aantal banen in de gemeente (index 1999 = 100)

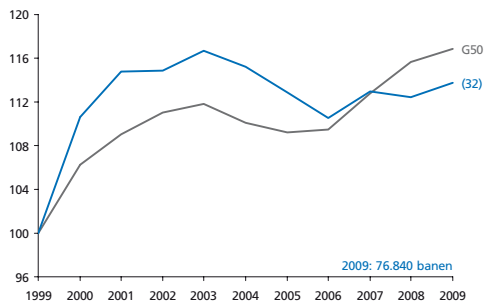

Stuwende werkgelegenheids groei

Werkgelegenheids groei die niet veroorzaakt wordt door bevolkings groei (index)

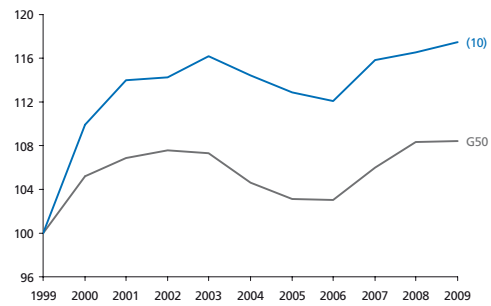

Werkgelegenheid in detailhandel en horeca

Aantal banen in de detailhandel en de horeca als perc. van het totaal aantal banen

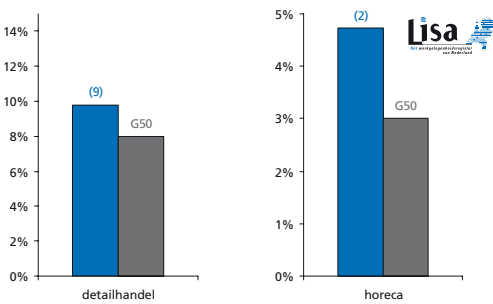

Werkgelegenheid in de zorg

Aantal banen in de zorg voor jongeren en ouderen als perc. van het totaal aantal banen

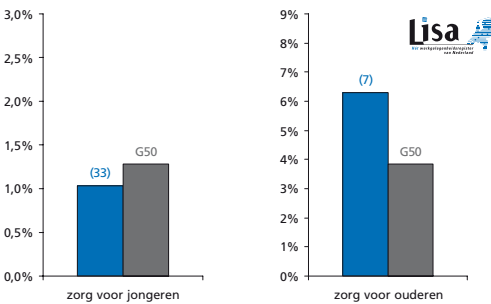

Netto participatiegraad

Totaal aantal mensen dat werkt als percentage van de potentiële beroepsbevolking

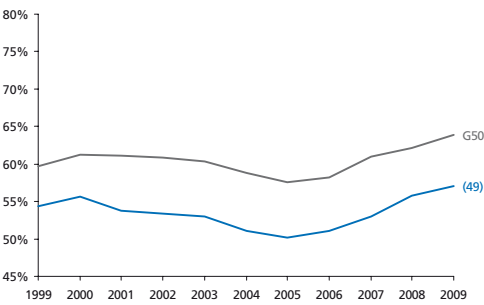

Kansen op de arbeidsmarkt

Aantal beschikbare banen per inwoner van de gemeente

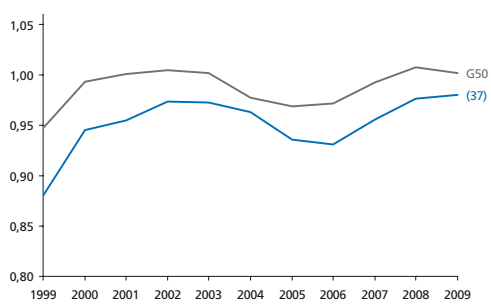

Arbeidsongeschiktheid

Aantal arbeidsongeschikten als percentage van de beroepsbevolking

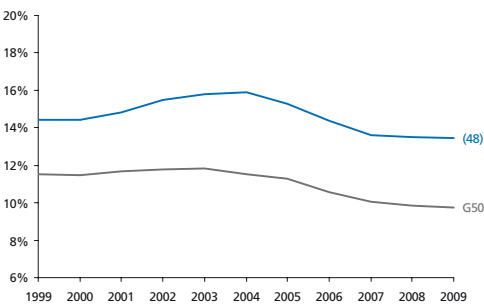

Bijstand

Aantal bijstandsgerechtigden als percentage van de beroepsbevolking

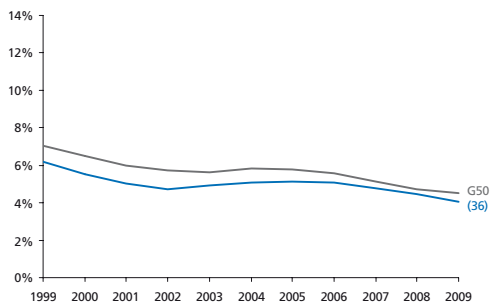

Jeugd- en langdurige werkloosheid

Langdurig (> 3 jr) en jeugdij (15 t/m 24 jr) werkloos als perc. van de beroepsbevolking

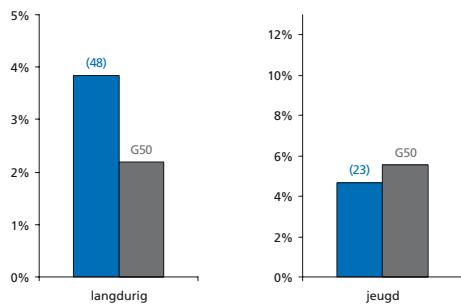

Armoede

Percentage huishoudens met inkomen < 105% van het sociaal minimum

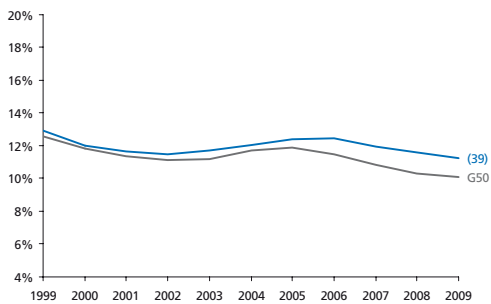

Bereikbaarheid van banen

Bereikbaarheid van banen vanuit de gemeente

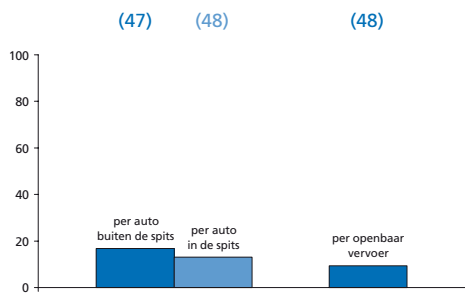

Onveiligheid

Gewogen samengestelde index o.b.v. geweldsmisdrijven en vernielingen

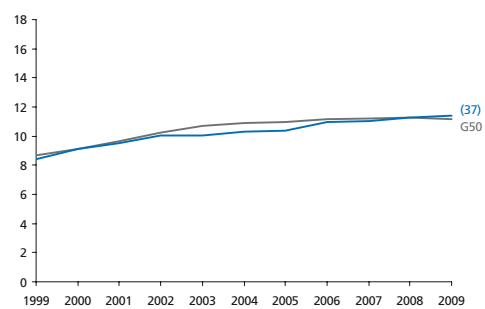

Culinair aanbod

Aantal restaurants (per 10.000 inwoners) en culinaire kwaliteit (index)

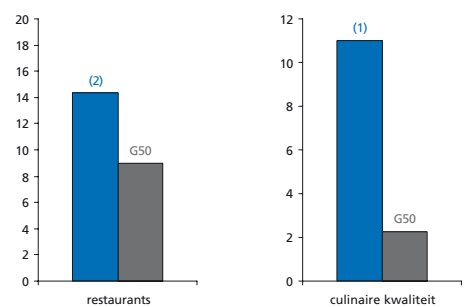

Percentage sociale huurwoningen

Aantal sociale huurwoningen als percentage van de woningvoorraad

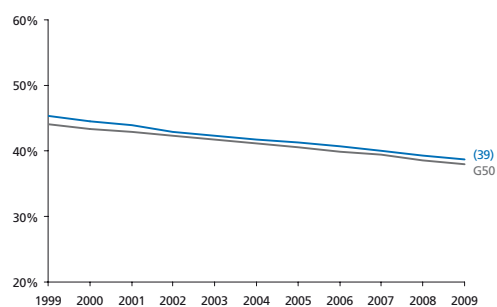

Huizenprijzen

Huizenprijzen per vierkante meter (gemiddelde en bandbreedte)

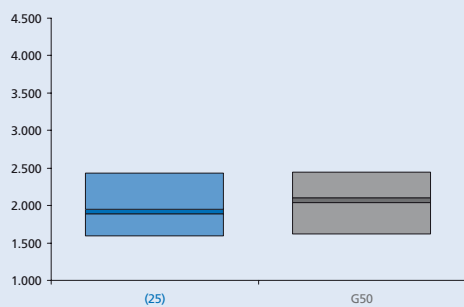

Winkels en leegstand

Winkels dagelijkse voorzieningen (p.1000 inw) en leegstaande winkels (% van totaal)

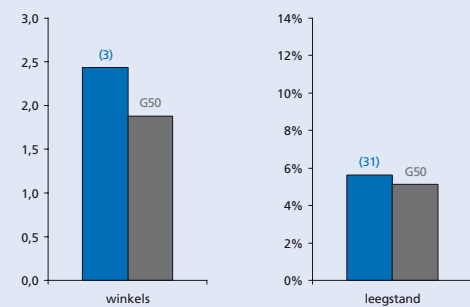

Podiumkunsten

Aantal theatervoorstellingen, popconcerten en klassieke concerten per 1000 inwoners

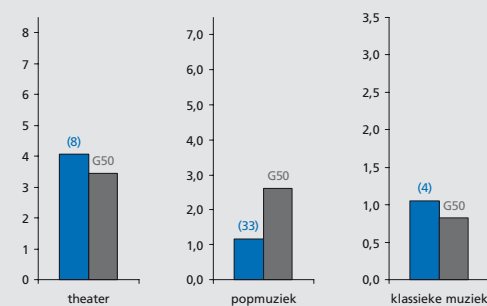

Erfgoed

Aantal rijksmonumenten en archeologische monumenten in de gemeente

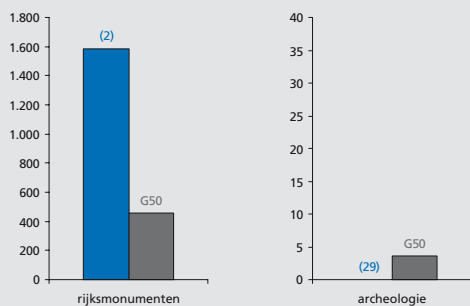

Musea en evenementen

Aantal musea (gewogen index) en evenementen (per 100.000 inwoners) in de gemeente

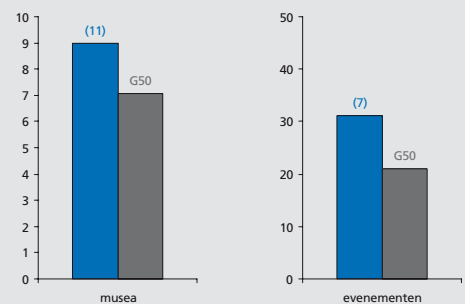

Voetbalindex

Aanwezigheid en succes van profvoetbalclubs in de gemeente (index)

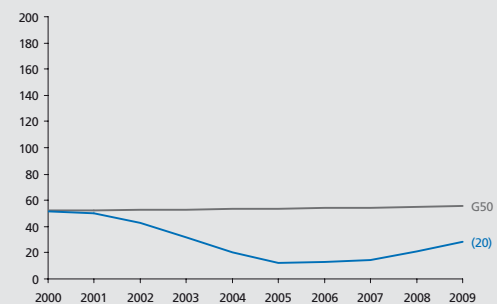

THEMA KRIMP

CULTUURMONITOR

- Alkmaar
- Almelo
- Almere
- Alphen aan den Rijn
- Amersfoort
- Amstelveen
- Amsterdam
- Apeldoorn
- Arnhem
- Bergen op Zoom
- Breda
- Delft
- Den Haag
- Deventer
- Dordrecht
- Ede
- Eindhoven
- Emmen
- Enschede
- Gouda
- Groningen
- Haarlem
- Haarlemmermeer
- Heerlen
- Helmond
- Hengelo (O.)
- 's-Hertogenbosch
- Hilversum
- Hoorn
- Leeuwarden
- Leiden
- Leidschendam-Voorburg
- Lelystad
- Maastricht
- Nijmegen
- Oss
- Purmerend
- Roosendaal
- Rotterdam
- Schiedam
- Sittard-Geleen
- Spijkensisse
- Tilburg
- Utrecht
- Velsen
- Venlo
- Vlaardingen
- Zaanstad
- Zoetermeer
- Zwolle



Nijmegen

Met 162.932 inwoners de
10^e gemeente van
N e d e r l a n d

Grotestedenbeleid: ja

Voor alle lijn- en staafdiagrammen geldt:

- Nijmegen
- gemiddelde van 50 gemeenten

Bij de lijn of staaf van de gemeente staat het rangnummer op de ranglijst van de G50. De volledige ranglijsten staan in deel III. De beschrijving van de data en bronvermeldingen staan in deel IV.



Grondgebruik

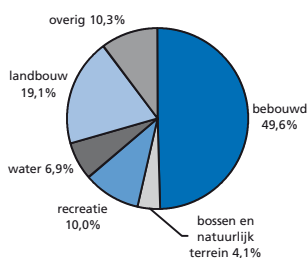

totale oppervlakte 5.753 ha

Woon aantrekkelijkheidsindex

De woon aantrekkelijkheidsindex bestaat uit:

	Ranking
bereikbaarheid van banen (per auto en OV)	(19)
cultureel aanbod	(5)
veiligheid	(27)
percentage koopwoningen	(46)
nabijheid natuurgebieden	(16)
culinair aanbod	(16)
aanwezigheid universiteit	(3)
percentage vooroorlogse woningen	(18)
woon aantrekkelijkheidsindex	(6)

Ranking gemeente op de index (1 = hoogste positie, 50 = laagste positie)

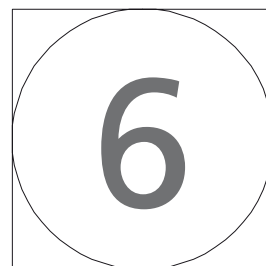
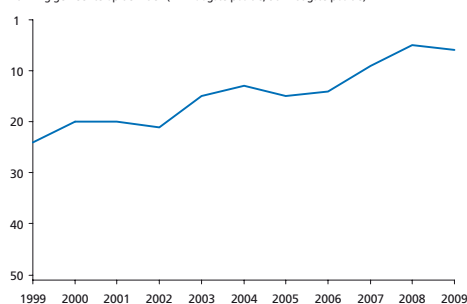

Sociaal-economische index

De sociaal-economische index bestaat uit:

	Ranking
bijstand	(42)
werkloosheid	(29)
arbeidsongeschiktheid	(17)
armoede	(38)
percentage laagopgeleiden	(7)
participatie vrouwen	(25)
banen	(19)
percentage groeisectoren	(32)
sociaal-economische index	(27)

Ranking gemeente op de index (1 = hoogste positie, 50 = laagste positie)

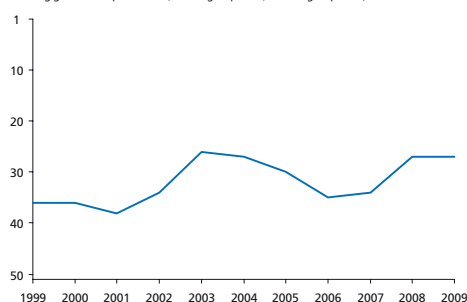

Bevolkingsontwikkeling

Totale bevolkingssomvang (index, 2000 = 100)

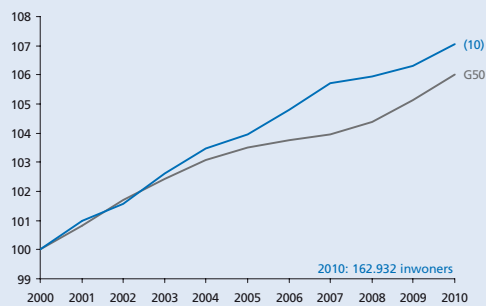

Opbouw bevolkingsontwikkeling

Bevolkingsgroei, geboorte, sterfte en migratiesaldo (2000-2010)

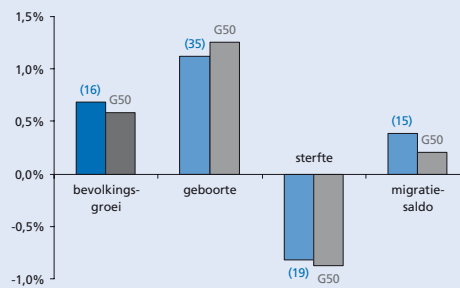

Migratiesaldo naar leeftijd

Migratiesaldo opgesplitst naar leeftijdscategorie

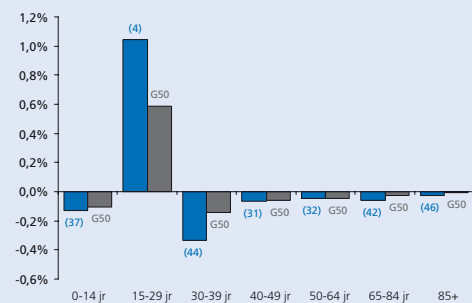

Migratiebalans

Migratiesaldo gecorrigeerd voor nieuwbouw

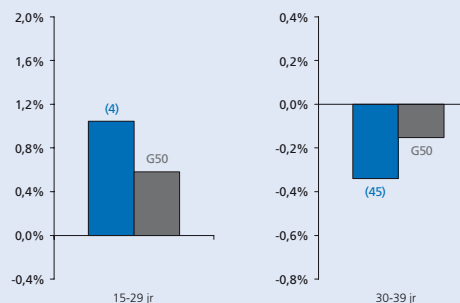

Vergrijzing

Aantal 65-plussers als percentage van de bevolking

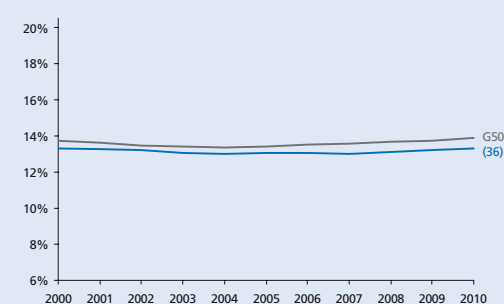

Vergroening

Aantal 15-29-jarigen als percentage van de bevolking

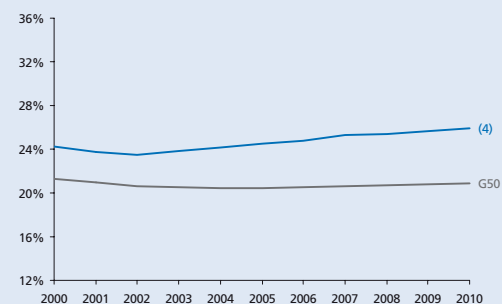

Hoogopgeleiden

Aantal hoogopgeleiden als percentage van de beroepsbevolking

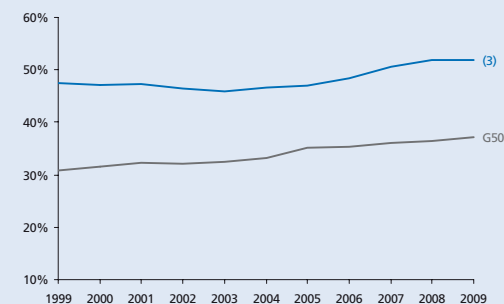

Human capital

Omvang creatieve klasse en nerds als percentage van de beroepsbevolking

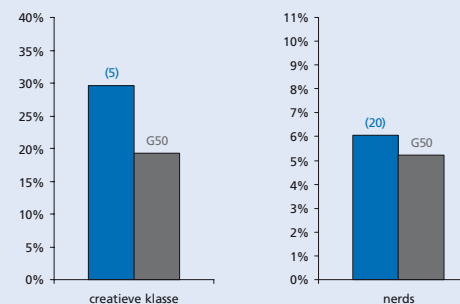

Eenoudergezinnen

Jonge eenoudergezinnen als percentage van de beroepsbevolking

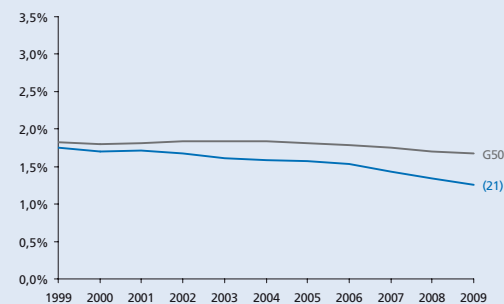

Gezinnen met kinderen

Aantal gezinnen met kinderen als percentage van het aantal huishoudens

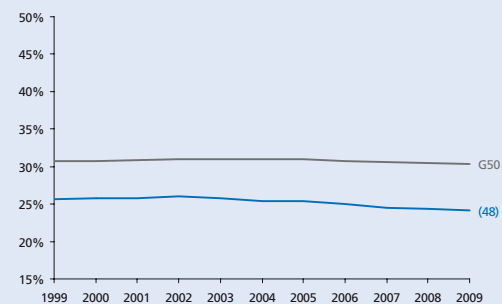

THEMA KRIMP

- Alkmaar
- Almelo
- Almere
- Alphen aan den Rijn
- Amersfoort
- Amstelveen
- Amsterdam
- Apeldoorn
- Arnhem
- Bergen op Zoom
- Breda
- Delft
- Den Haag
- Deventer
- Dordrecht
- Ede
- Eindhoven
- Emmen
- Enschede
- Gouda
- Groningen
- Haarlem
- Haarlemmermeer
- Heerlen
- Helmond
- Hengelo (O.)
- 's-Hertogenbosch
- Hilversum
- Hoorn
- Leeuwarden
- Leiden
- Leidschendam-Voorburg
- Lelystad
- Maastricht
- Nijmegen
- Oss
- Purmerend
- Roosendaal
- Rotterdam
- Schiedam
- Sittard-Geleen
- Spijkensise
- Tilburg
- Utrecht
- Velsen
- Venlo
- Vlaardingen
- Zaanstad
- Zoetermeer
- Zwolle

Werkgelegenheid

Aantal banen in de gemeente (index 1999 = 100)

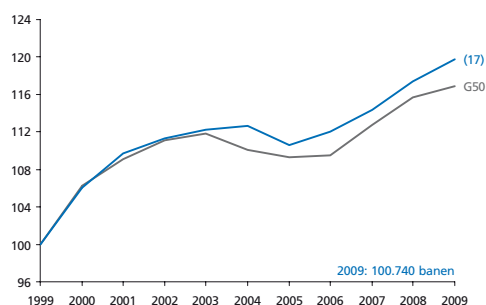

Stuwende werkgelegenheids groei

Werkgelegenheids groei die niet veroorzaakt wordt door bevolkings groei (index)

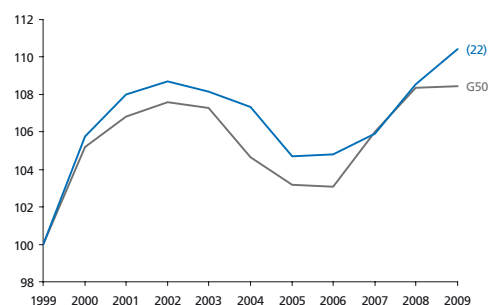

Werkgelegenheid in detailhandel en horeca

Aantal banen in de detailhandel en de horeca als perc. van het totaal aantal banen

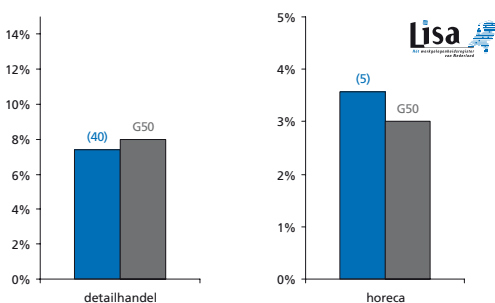

Werkgelegenheid in de zorg

Aantal banen in de zorg voor jongeren en ouderen als perc. van het totaal aantal banen

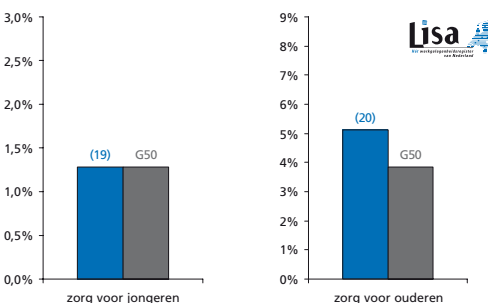

Netto participatiegraad

Totaal aantal mensen dat werkt als percentage van de potentiële beroepsbevolking

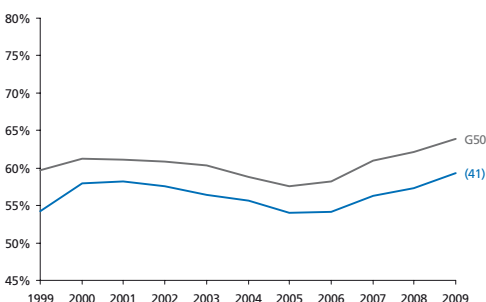

Kansen op de arbeidsmarkt

Aantal beschikbare banen per inwoner van de gemeente

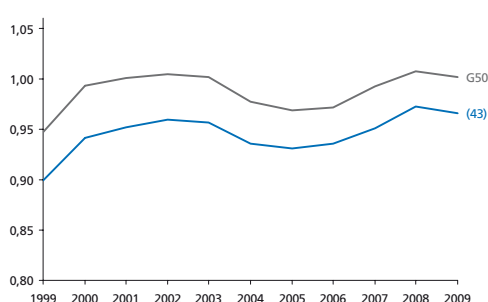

Arbeidsongeschiktheid

Aantal arbeidsongeschikten als percentage van de beroepsbevolking

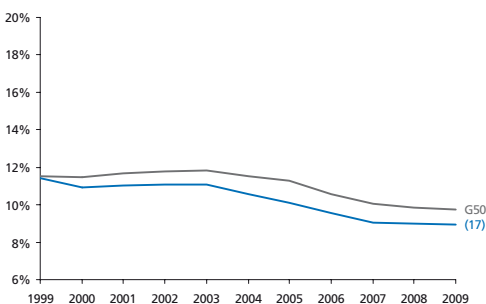

Bijstand

Aantal bijstandsgerechtigden als percentage van de beroepsbevolking

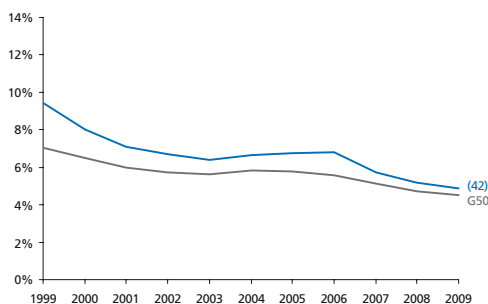

Jeugd- en langdurige werkloosheid

Langdurig (> 3 jr) en jeugdij (15 t/m 24 jr) werklozen als perc. van de beroepsbevolking

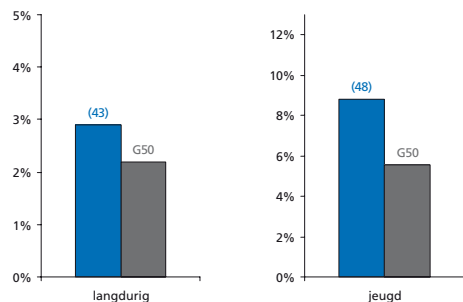

Armoede

Percentage huishoudens met inkomen < 105% van het sociaal minimum

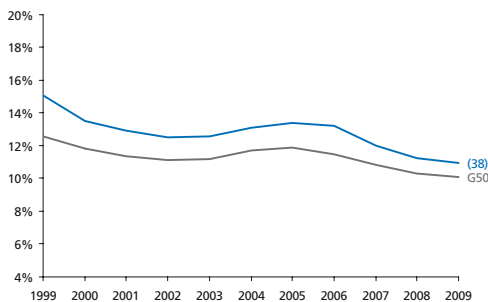

Bereikbaarheid van banen

Bereikbaarheid van banen vanuit de gemeente

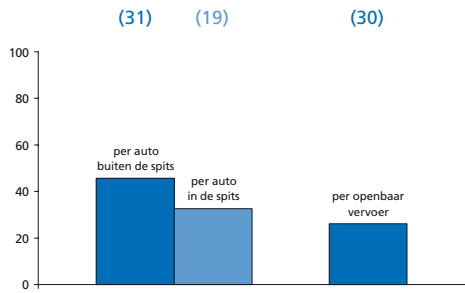

Onveiligheid

Gewogen samengestelde index o.b.v. geweldsmisdrijven en vernielingen

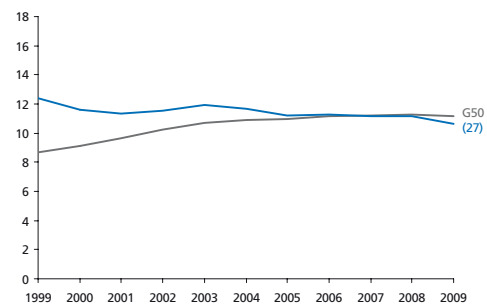

Culinair aanbod

Aantal restaurants (per 10.000 inwoners) en culinaire kwaliteit (index)

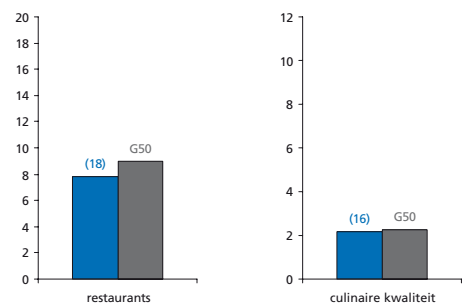

Percentage sociale huurwoningen

Aantal sociale huurwoningen als percentage van de woningvoorraad

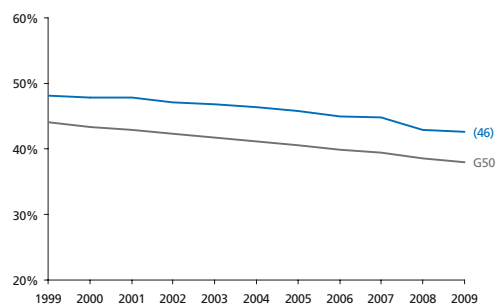

Huizenprijzen

Huizenprijzen per vierkante meter (gemiddelde en bandbreedte)

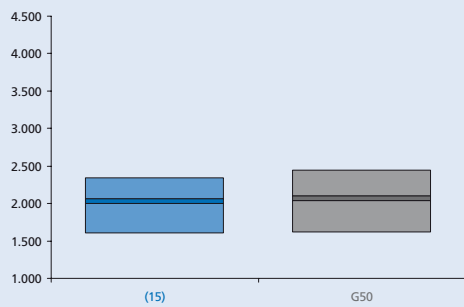

Winkels en leegstand

Winkels dagelijkse voorzieningen (p.1000 inw) en leegstaande winkels (% van totaal)

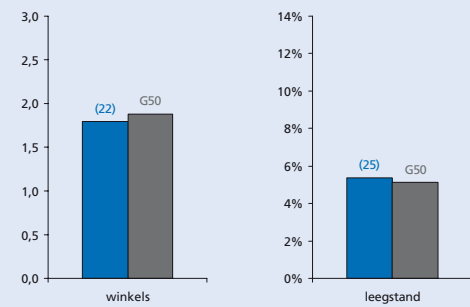

Podiumkunsten

Aantal theatervoorstellingen, popconcerten en klassieke concerten per 1000 inwoners

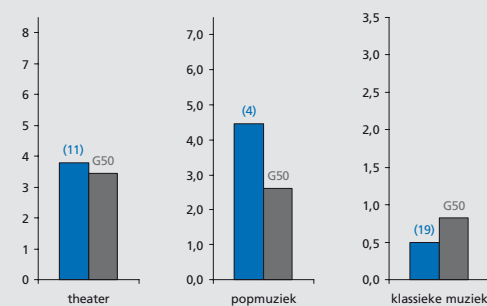

Erfgoed

Aantal rijksmonumenten en archeologische monumenten in de gemeente

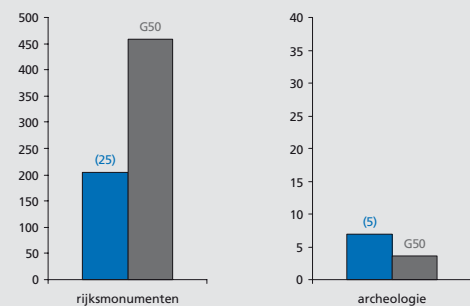

Musea en evenementen

Aantal musea (gewogen index) en evenementen (per 100.000 inwoners) in de gemeente

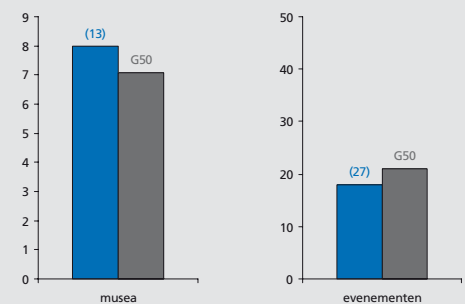

Voetbalindex

Aanwezigheid en succes van profvoetbalclubs in de gemeente (index)

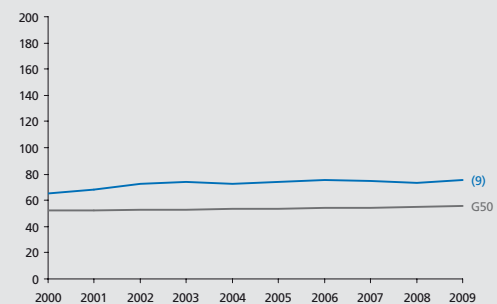

THEMA KRIMP

CULTUURMONITOR

- Alkmaar
- Almelo
- Almere
- Alphen aan den Rijn
- Amersfoort
- Amstelveen
- Amsterdam
- Apeldoorn
- Arnhem
- Bergen op Zoom
- Breda
- Delft
- Den Haag
- Deventer
- Dordrecht
- Ede
- Eindhoven
- Emmen
- Enschede
- Gouda
- Groningen
- Haarlem
- Haarlemmermeer
- Heerlen
- Helmond
- Hengelo (O.)
- 's-Hertogenbosch
- Hilversum
- Hoorn
- Leeuwarden
- Leiden
- Leidschendam-Voorburg
- Lelystad
- Maastricht
- Nijmegen
- Oss
- Purmerend
- Roosendaal
- Rotterdam
- Schiedam
- Sittard-Geleen
- Spijkenisse
- Tilburg
- Utrecht
- Velsen
- Venlo
- Vlaardingingen
- Zaanstad
- Zoetermeer
- Zwolle



Oss

Met 77.405 inwoners de
39^e gemeente van
Nederland

Grotestedenbeleid: nee

Voor alle lijn- en staafdiagrammen geldt:

- Oss
- gemiddelde van 50 gemeenten

Bij de lijn of staaf van de gemeente staat het rangnummer op de ranglijst van de G50. De volledige ranglijsten staan in deel III. De volledige ranglijsten staan in deel III. De beschrijving van de data en bronvermeldingen staan in deel IV.



Grondgebruik

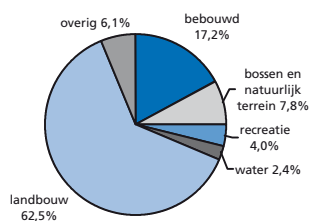

totale oppervlakte 10.442 ha

Woon aantrekkelijkheidsindex

De woon aantrekkelijkheidsindex bestaat uit:

Ranking	Ranking gemeente op de index (1 = hoogste positie, 50 = laagste positie)
bereikbaarheid van banen (per auto en OV)	(31)
cultureel aanbod	(27)
veiligheid	(14)
percentage koopwoningen	(4)
nabijheid natuurgebieden	(21)
culinair aanbod	(20)
aanwezigheid universiteit	(12)
percentage vooroorlogse woningen	(43)
woon aantrekkelijkheidsindex	(26)

Ranking gemeente op de index (1 = hoogste positie, 50 = laagste positie)

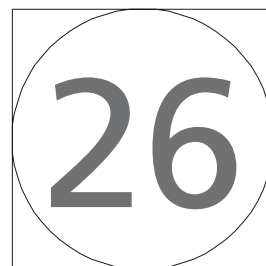
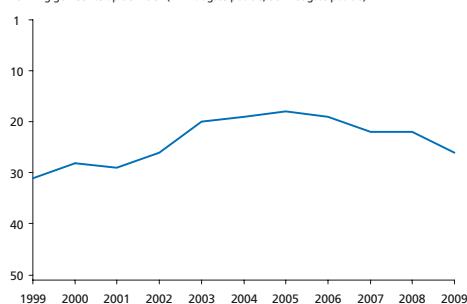

Sociaal-economische index

De sociaal-economische index bestaat uit:

Ranking	Ranking gemeente op de index (1 = hoogste positie, 50 = laagste positie)
bijstand	(7)
werkloosheid	(9)
arbeidsongeschiktheid	(45)
armoede	(11)
percentage laagopgeleiden	(44)
participatie vrouwen	(41)
banen	(28)
percentage groeisectoren	(50)
sociaal-economische index	(35)

Ranking gemeente op de index (1 = hoogste positie, 50 = laagste positie)

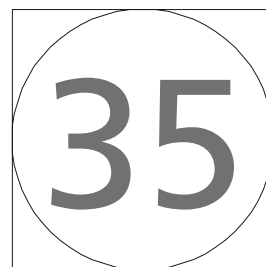
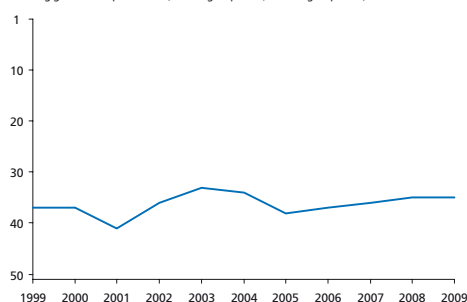

Bevolkingsontwikkeling

Totale bevolkingssomvang (index, 2000 = 100)

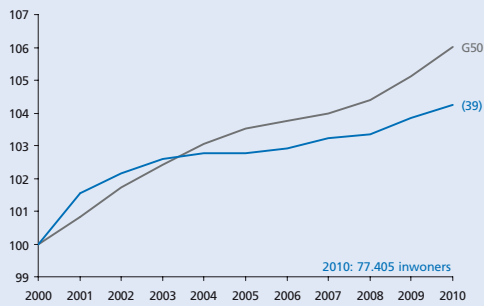

Opbouw bevolkingsontwikkeling

Bevolkingsgroei, geboorte, sterfte en migratiesaldo (2000-2010)

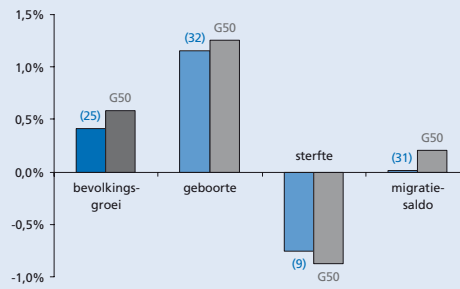

Migratiesaldo naar leeftijd

Migratiesaldo opgesplitst naar leeftijdscategorie

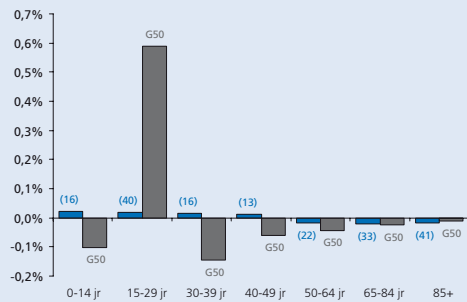

Migratiebalans

Migratiesaldo gecorrigeerd voor nieuwbouw

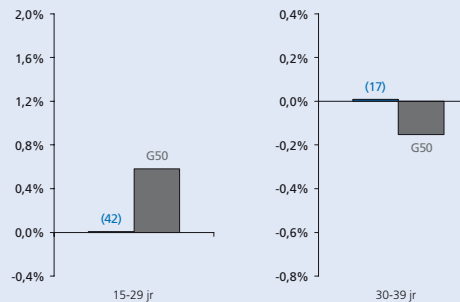

Vergrijzing

Aantal 65-plussers als percentage van de bevolking

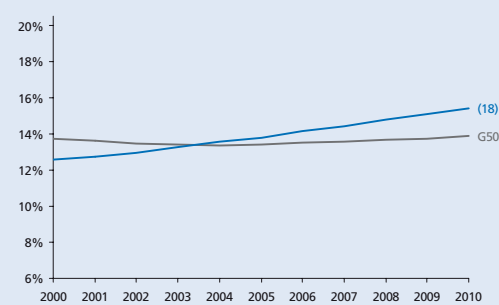

Vergroening

Aantal 15-29-jarigen als percentage van de bevolking

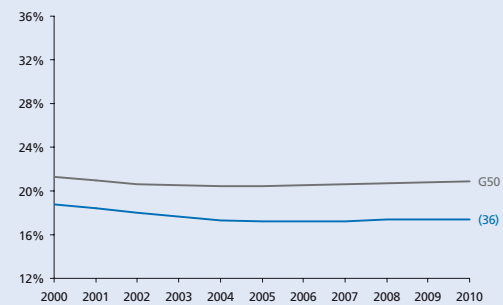

Hoogopgeleiden

Aantal hoogopgeleiden als percentage van de beroepsbevolking

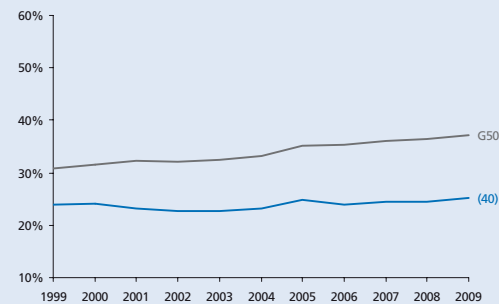

Human capital

Omvang creatieve klasse en nerds als percentage van de beroepsbevolking

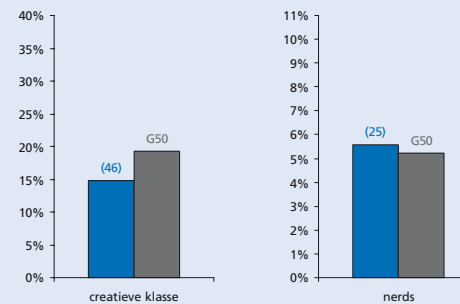

Eenoudergezinnen

Jonge eenoudergezinnen als percentage van de beroepsbevolking

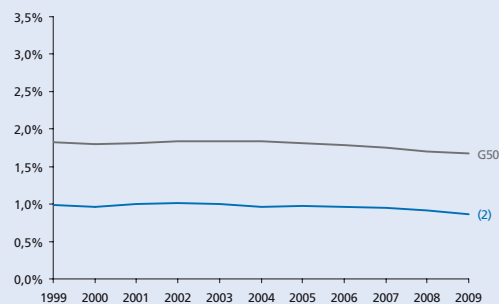

Gezinnen met kinderen

Aantal gezinnen met kinderen als percentage van het aantal huishoudens

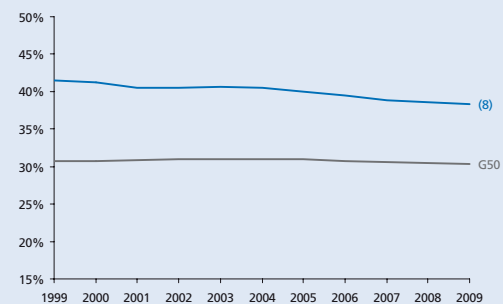

THEMA KRIMP

- Alkmaar
- Almelo
- Almere
- Alphen aan den Rijn
- Amersfoort
- Amstelveen
- Amsterdam
- Apeldoorn
- Arnhem
- Bergen op Zoom
- Breda
- Delft
- Den Haag
- Deventer
- Dordrecht
- Ede
- Eindhoven
- Emmen
- Enschede
- Gouda
- Groningen
- Haarlem
- Haarlemmermeer
- Heerlen
- Helmond
- Hengelo (O.)
- 's-Hertogenbosch
- Hilversum
- Hoorn
- Leeuwarden
- Leiden
- Leidschendam-Voorburg
- Lelystad
- Maastricht
- Nijmegen
- Oss
- Purmerend
- Roosendaal
- Rotterdam
- Schiedam
- Sittard-Geleen
- Spijkensise
- Tilburg
- Utrecht
- Velsen
- Venlo
- Vlaardingen
- Zaanstad
- Zoetermeer
- Zwolle

Werkgelegenheid

Aantal banen in de gemeente (index 1999 = 100)

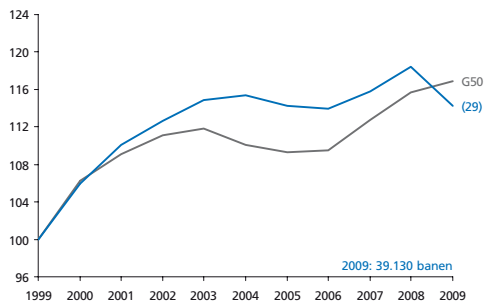

Stuwende werkgelegenheids groei

Werkgelegenheids groei die veroorzaakt wordt door bevolkings groei (index)

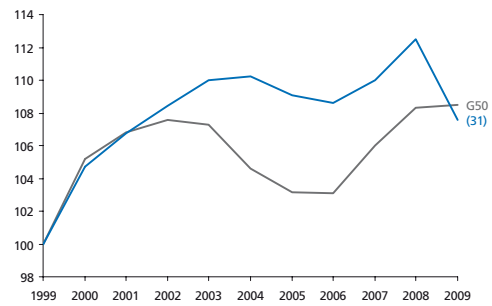

Werkgelegenheid in detailhandel en horeca

Aantal banen in de detailhandel en de horeca als perc. van het totaal aantal banen

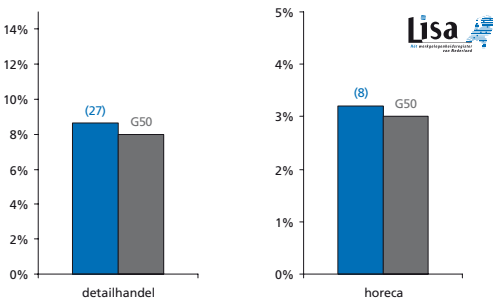

Werkgelegenheid in de zorg

Aantal banen in de zorg voor jongeren en ouderen als perc. van het totaal aantal banen

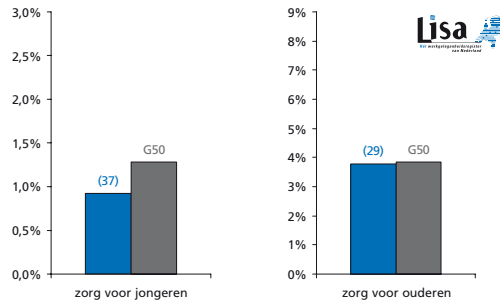

Netto participatiegraad

Totaal aantal mensen dat werkt als percentage van de potentiële beroepsbevolking

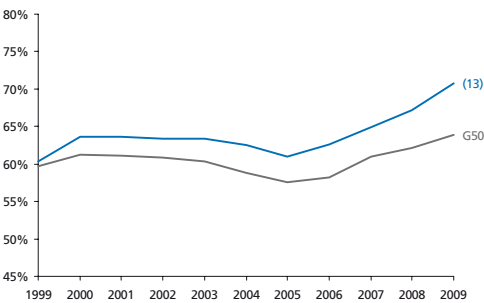

Kansen op de arbeidsmarkt

Aantal beschikbare banen per inwoner van de gemeente

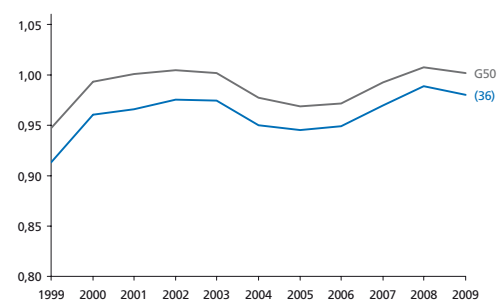

Arbeidsongeschiktheid

Aantal arbeidsongeschikten als percentage van de beroepsbevolking

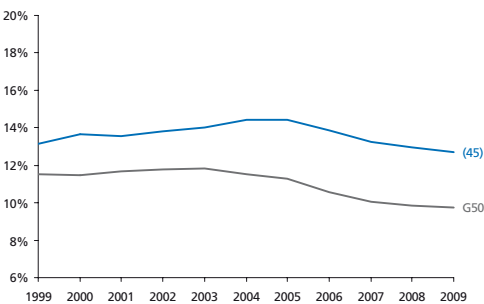

Bijstand

Aantal bijstandsgerechtigden als percentage van de beroepsbevolking

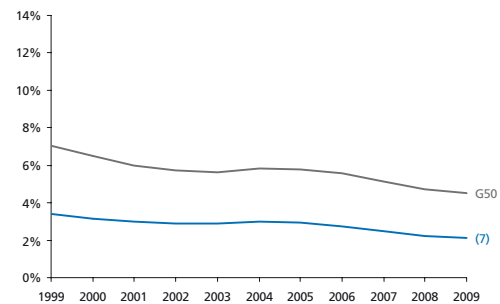

Jeugd- en langdurige werkloosheid

Langdurig (> 3 jr) en jeugdij (15 t/m 24 jr) werklozen als perc. van de beroepsbevolking

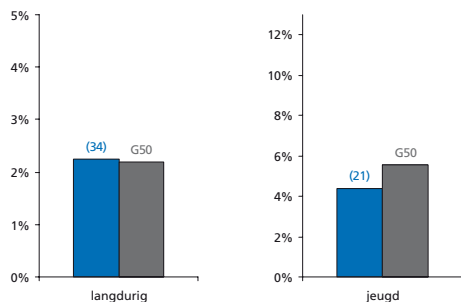

Armoede

Percentage huishoudens met inkomen < 105% van het sociaal minimum

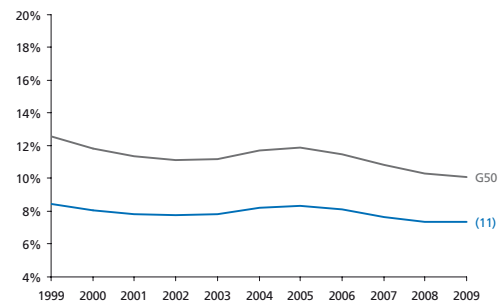

Bereikbaarheid van banen

Bereikbaarheid van banen vanuit de gemeente

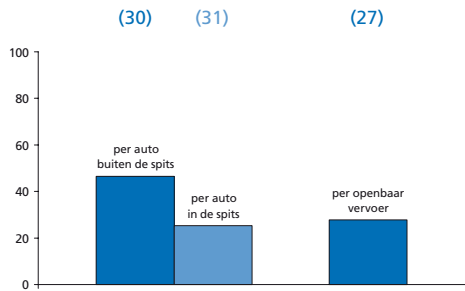

Onveiligheid

Gewogen samengestelde index o.b.v. geweldsmisdrijven en vernielingen

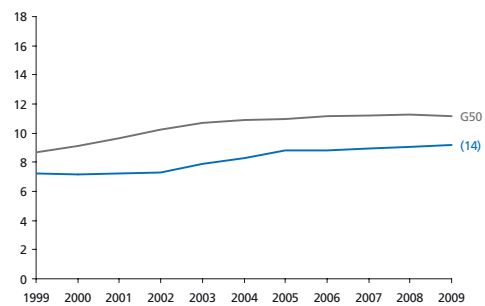

Culinair aanbod

Aantal restaurants (per 10.000 inwoners) en culinaire kwaliteit (index)

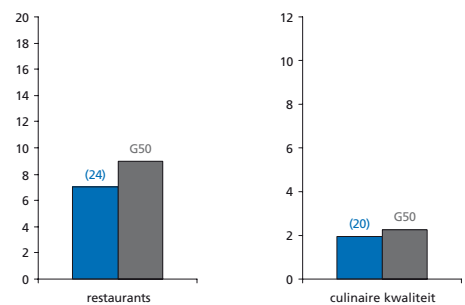

Percentage sociale huurwoningen

Aantal sociale huurwoningen als percentage van de woningvoorraad

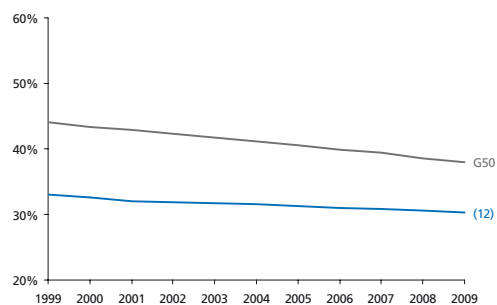

Huizenprijzen

Huizenprijzen per vierkante meter (gemiddelde en bandbreedte)

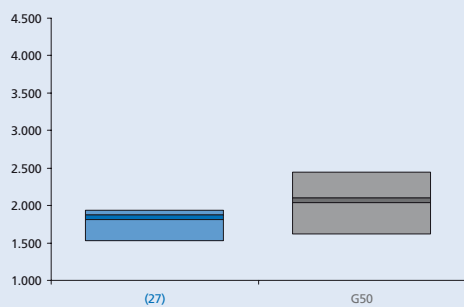

Winkels en leegstand

Winkels dagelijkse voorzieningen (p.1000 inw) en leegstaande winkels (% van totaal)

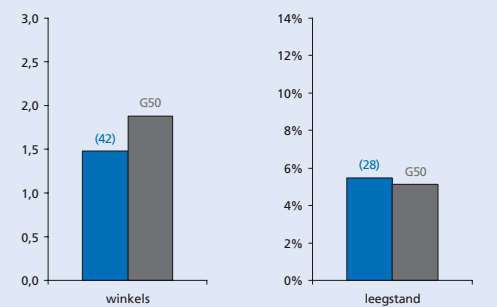

Podiumkunsten

Aantal theatervoorstellingen, popconcerten en klassieke concerten per 1000 inwoners

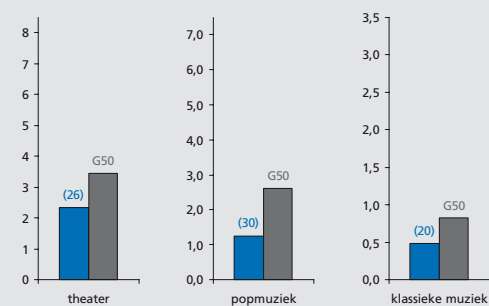

Erfgoed

Aantal rijksmonumenten en archeologische monumenten in de gemeente

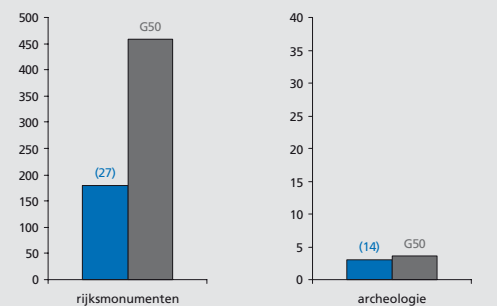

Musea en evenementen

Aantal musea (gewogen index) en evenementen (per 100.000 inwoners) in de gemeente

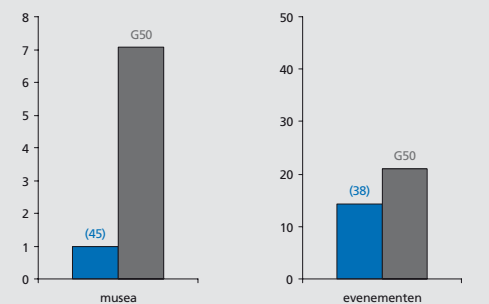

Voetbalindex

Aanwezigheid en succes van profvoetbalclubs in de gemeente (index)

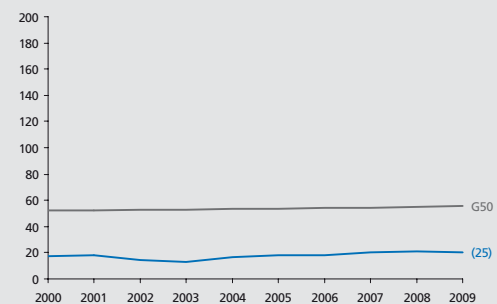

THEMA KRIMP

CULTUURMONITOR

- Alkmaar
- Almelo
- Almere
- Alphen aan den Rijn
- Amersfoort
- Amstelveen
- Amsterdam
- Apeldoorn
- Arnhem
- Bergen op Zoom
- Breda
- Delft
- Den Haag
- Deventer
- Dordrecht
- Ede
- Eindhoven
- Emmen
- Enschede
- Gouda
- Groningen
- Haarlem
- Haarlemmermeer
- Heerlen
- Helmond
- Hengelo (O.)
- 's-Hertogenbosch
- Hilversum
- Hoorn
- Leeuwarden
- Leiden
- Leidschendam-Voorburg
- Lelystad
- Maastricht
- Nijmegen
- Oss
- Purmerend
- Roosendaal
- Rotterdam
- Schiedam
- Sittard-Geleen
- Spijkensise
- Tilburg
- Utrecht
- Velsen
- Venlo
- Vlaardingen
- Zaanstad
- Zoetermeer
- Zwolle



Purmerend

Met 79.035 inwoners de
37^e gemeente van
Nederland

Grotestedenbeleid: nee

Voor alle lijn- en staafdiagrammen geldt:

- Purmerend
- gemiddelde van 50 gemeenten

Bij de lijn of staaf van de gemeente staat het rangnummer op de ranglijst van de G50. De volledige ranglijsten staan in deel III. De volledige ranglijsten staan in deel III. De beschrijving van de data en bronvermeldingen staan in deel IV.



Grondgebruik

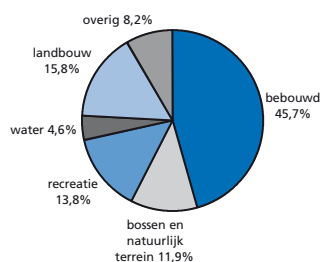

totale oppervlakte 2.456 ha

Woon aantrekkelijkheidsindex

De woon aantrekkelijkheidsindex bestaat uit:

Ranking	Ranking gemeente op de index (1 = hoogste positie, 50 = laagste positie)
bereikbaarheid van banen (per auto en OV)	(24)
cultureel aanbod	(21)
veiligheid	(19)
percentage koopwoningen	(10)
nabijheid natuurgebieden	(19)
culinair aanbod	(43)
aanwezigheid universiteit	(12)
percentage vooroorlogse woningen	(46)
woon aantrekkelijkheidsindex	(19)

Ranking gemeente op de index (1 = hoogste positie, 50 = laagste positie)

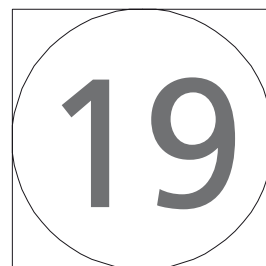
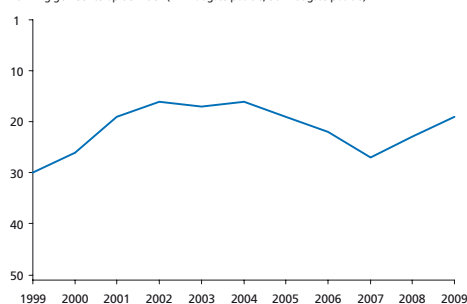

Sociaal-economische index

De sociaal-economische index bestaat uit:

Ranking	Ranking gemeente op de index (1 = hoogste positie, 50 = laagste positie)
bijstand	(8)
werkloosheid	(5)
arbeidsongeschiktheid	(40)
armoede	(13)
percentage laagopgeleiden	(29)
participatie vrouwen	(15)
banen	(49)
percentage groeisectoren	(29)
sociaal-economische index	(20)

Ranking gemeente op de index (1 = hoogste positie, 50 = laagste positie)

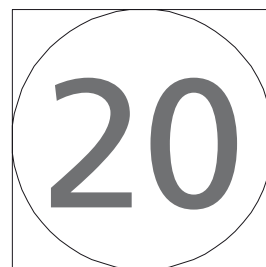
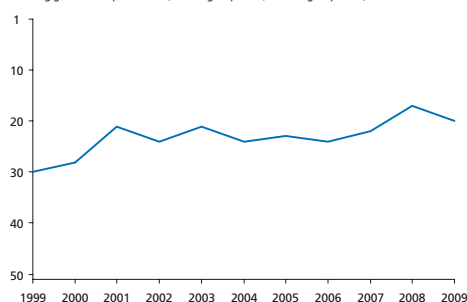

Bevolkingsontwikkeling

Totale bevolkingssomvang (index, 2000 = 100)

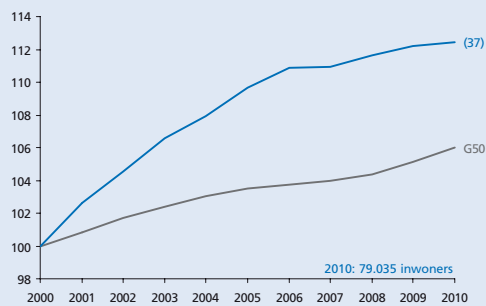

Opbouw bevolkingsontwikkeling

Bevolkingsgroei, geboorte, sterfte en migratiesaldo (2000-2010)

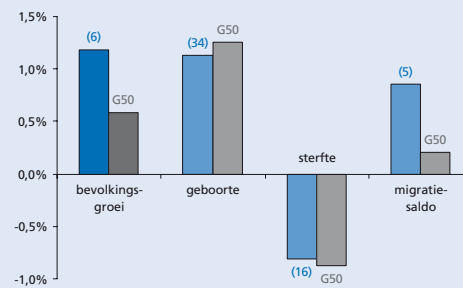

Migratiesaldo naar leeftijd

Migratiesaldo opgesplitst naar leeftijdscategorie

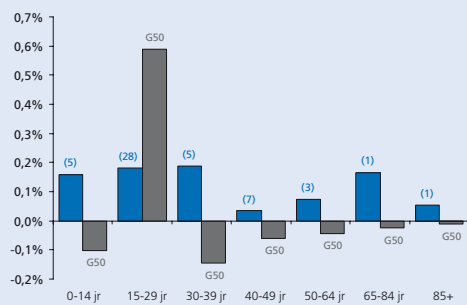

Migratiebalans

Migratiesaldo gecorrigeerd voor nieuwbouw

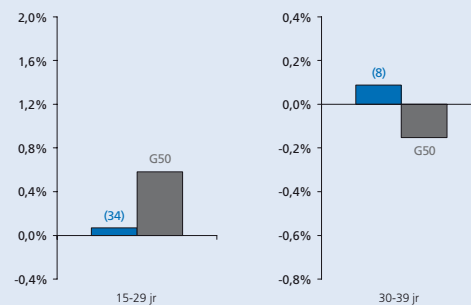

Vergrijzing

Aantal 65-plussers als percentage van de bevolking

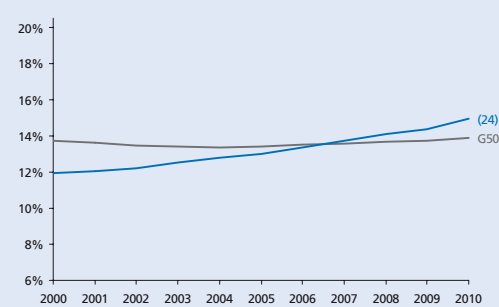

Vergroening

Aantal 15-29-jarigen als percentage van de bevolking

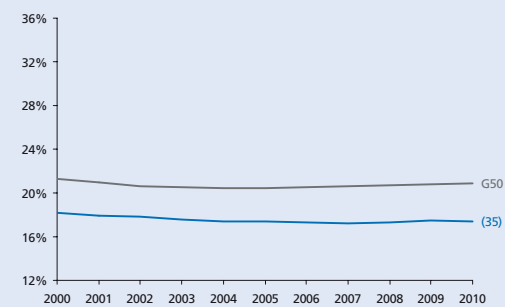

Hoogopgeleiden

Aantal hoogopgeleiden als percentage van de beroepsbevolking

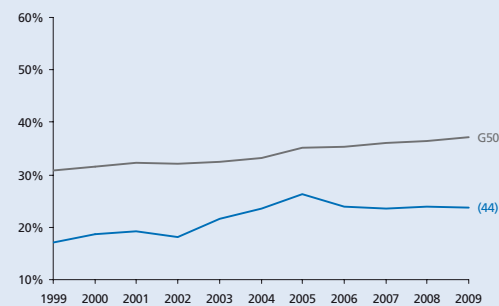

Human capital

Omvang creatieve klasse en nerds als percentage van de beroepsbevolking

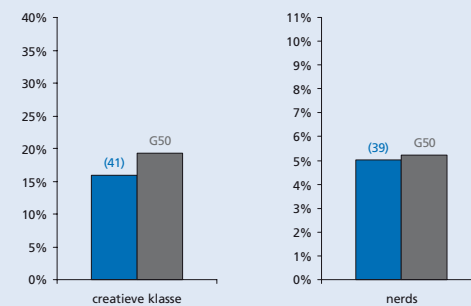

Eenoudergezinnen

Jonge eenoudergezinnen als percentage van de beroepsbevolking

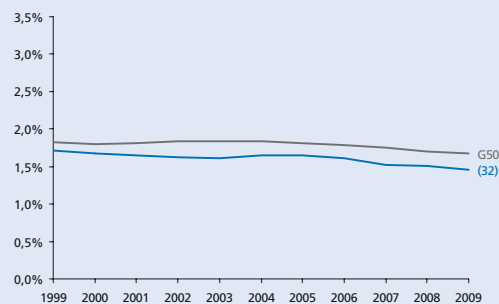

Gezinnen met kinderen

Aantal gezinnen met kinderen als percentage van het aantal huishoudens

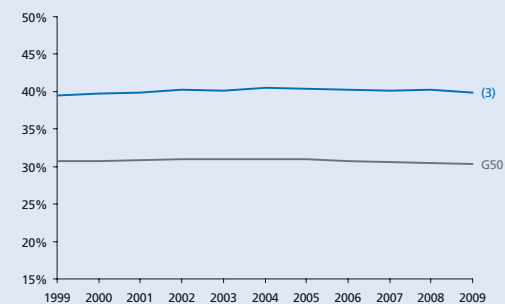

- Alkmaar
- Almelo
- Almere
- Alphen aan den Rijn
- Amersfoort
- Amstelveen
- Amsterdam
- Apeldoorn
- Arnhem
- Bergen op Zoom
- Breda
- Delft
- Den Haag
- Deventer
- Dordrecht
- Ede
- Eindhoven
- Emmen
- Enschede
- Gouda
- Groningen
- Haarlem
- Haarlemmermeer
- Heerlen
- Helmond
- Hengelo (O.)
- 's-Hertogenbosch
- Hilversum
- Hoorn
- Leeuwarden
- Leiden
- Leidschendam-Voorburg
- Lelystad
- Maastricht
- Nijmegen
- Oss
- Purmerend
- Roosendaal
- Rotterdam
- Schiedam
- Sittard-Geleen
- Spijkensise
- Tilburg
- Utrecht
- Velsen
- Venlo
- Vlaardingen
- Zaanstad
- Zoetermeer
- Zwolle

Werkgelegenheid

Aantal banen in de gemeente (index 1999 = 100)

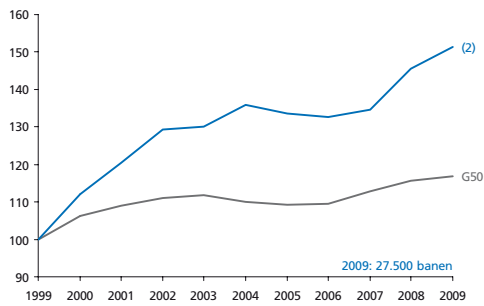

Stuwende werkgelegenheids groei

Werkgelegenheids groei die niet veroorzaakt wordt door bevolkings groei (index)

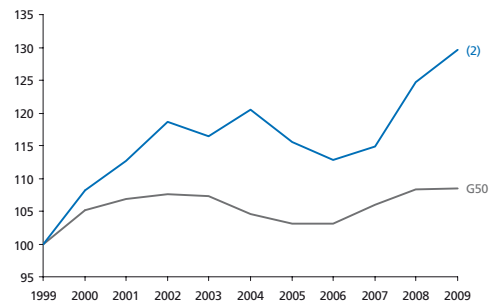

Werkgelegenheid in detailhandel en horeca

Aantal banen in de detailhandel en de horeca als perc. van het totaal aantal banen

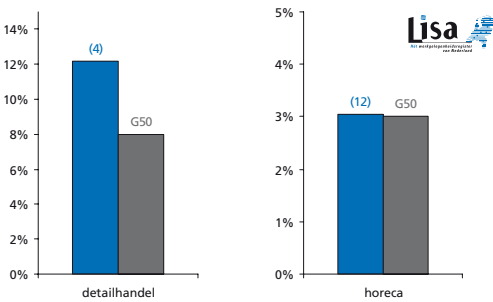

Werkgelegenheid in de zorg

Aantal banen in de zorg voor jongeren en ouderen als perc. van het totaal aantal banen

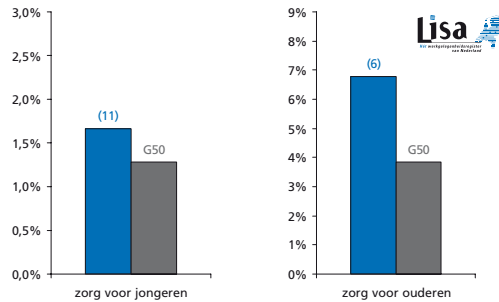

Netto participatiegraad

Totaal aantal mensen dat werkt als percentage van de potentiële beroepsbevolking

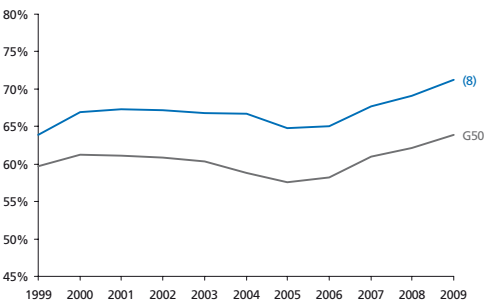

Kansen op de arbeidsmarkt

Aantal beschikbare banen per inwoner van de gemeente

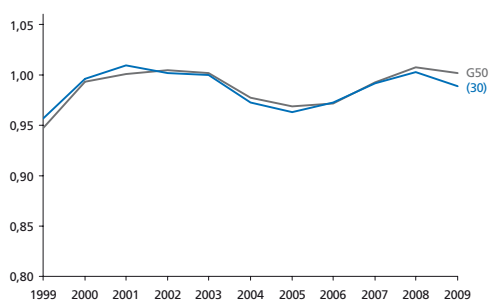

Arbeidsongeschiktheid

Aantal arbeidsongeschikten als percentage van de beroepsbevolking

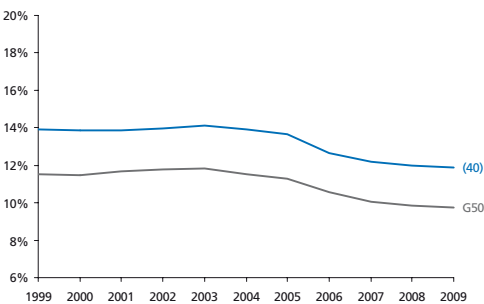

Bijstand

Aantal bijstandsgerechtigden als percentage van de beroepsbevolking

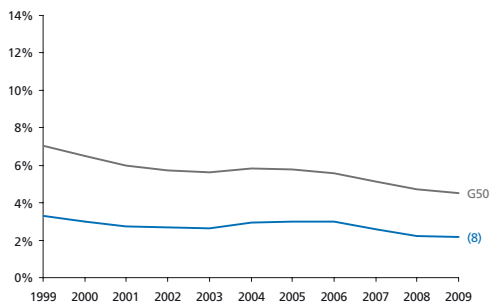

Jeugd- en langdurige werkloosheid

Langdurig (> 3 jr) en jeugdij (15 t/m 24 jr) werklozen als perc. van de beroepsbevolking

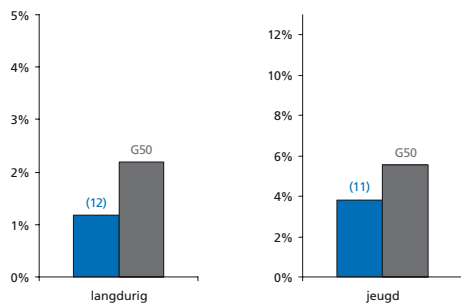

Armoede

Percentage huishoudens met inkomen < 105% van het sociaal minimum

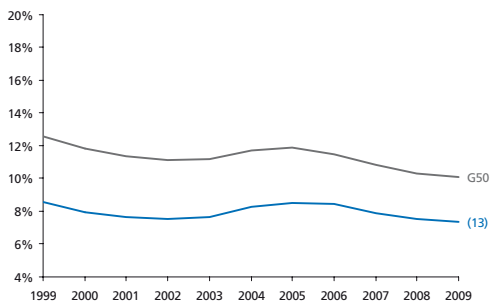

Bereikbaarheid van banen

Bereikbaarheid van banen vanuit de gemeente

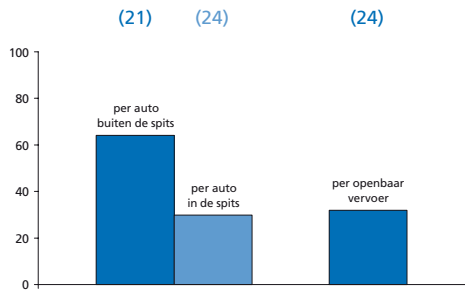

Onveiligheid

Gewogen samengestelde index o.b.v. geweldsmisdrijven en vernielingen

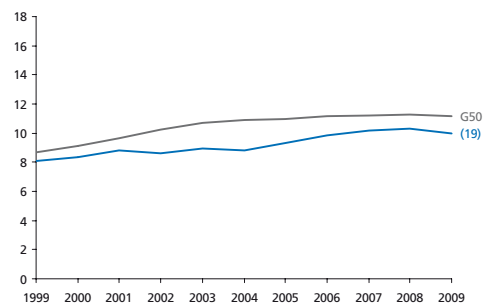

Culinair aanbod

Aantal restaurants (per 10.000 inwoners) en culinaire kwaliteit (index)

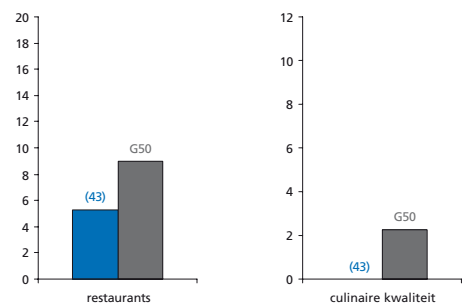

Percentage sociale huurwoningen

Aantal sociale huurwoningen als percentage van de woningvoorraad

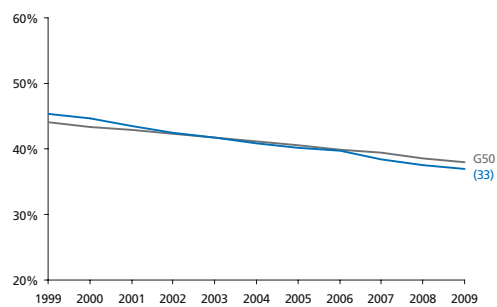

Huizenprijzen

Huizenprijzen per vierkante meter (gemiddelde en bandbreedte)

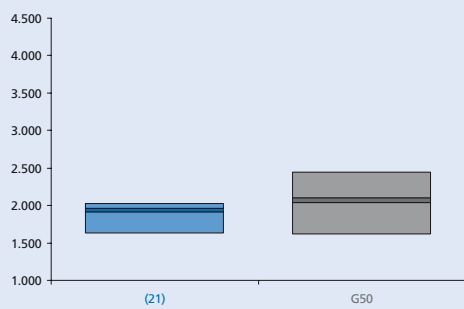

Winkels en leegstand

Winkels dagelijkse voorzieningen (p.1000 inw) en leegstaande winkels (% van totaal)

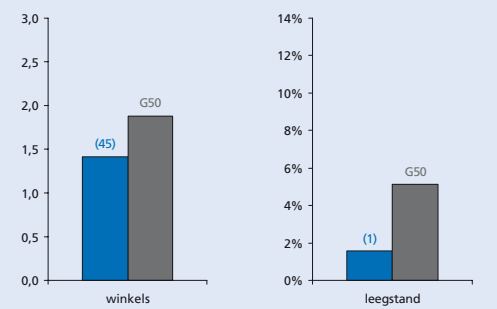

Podiumkunsten

Aantal theatervoorstellingen, popconcerten en klassieke concerten per 1000 inwoners

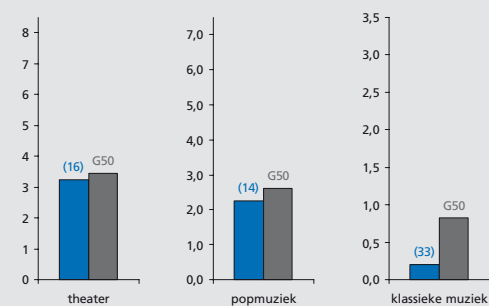

Erfgoed

Aantal rijksmonumenten en archeologische monumenten in de gemeente

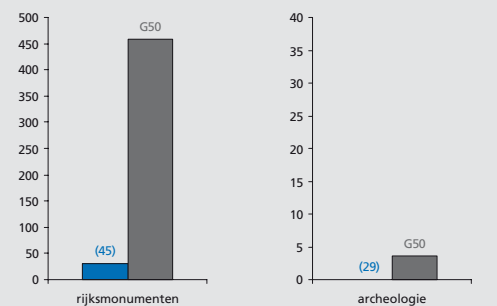

Musea en evenementen

Aantal musea (gewogen index) en evenementen (per 100.000 inwoners) in de gemeente

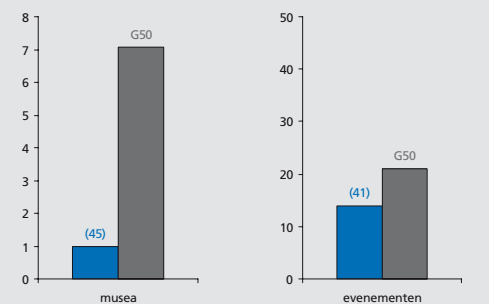

Voetbalindex

Aanwezigheid en succes van profvoetbalclubs in de gemeente (index)

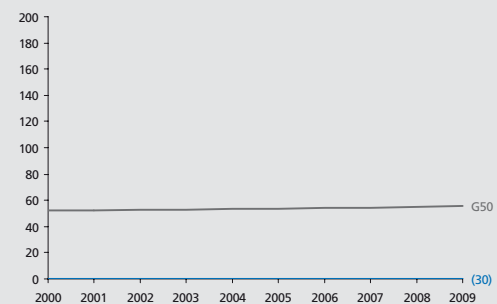

THEMA KRIMP

CULTUURMONITOR

- Alkmaar
- Almelo
- Almere
- Alphen aan den Rijn
- Amersfoort
- Amstelveen
- Amsterdam
- Apeldoorn
- Arnhem
- Bergen op Zoom
- Breda
- Delft
- Den Haag
- Deventer
- Dordrecht
- Ede
- Eindhoven
- Emmen
- Enschede
- Gouda
- Groningen
- Haarlem
- Haarlemmermeer
- Heerlen
- Helmond
- Hengelo (O.)
- 's-Hertogenbosch
- Hilversum
- Hoorn
- Leeuwarden
- Leiden
- Leidschendam-Voorburg
- Lelystad
- Maastricht
- Nijmegen
- Oss
- Purmerend
- Roosendaal
- Rotterdam
- Schiedam
- Sittard-Geleen
- Spijkensise
- Tilburg
- Utrecht
- Velsen
- Venlo
- Vlaardingen
- Zaanstad
- Zoetermeer
- Zwolle



Roosendaal

Met 77.571 inwoners de
38^e gemeente van
Nederland

Grotestedenbeleid: nee

Voor alle lijn- en staafdiagrammen geldt:

- Roosendaal
- gemiddelde van 50 gemeenten

Bij de lijn of staaf van de gemeente staat het rangnummer op de ranglijst van de G50. De volledige ranglijsten staan in deel III. De volledige ranglijsten staan in deel III. De beschrijving van de data en bronvermeldingen staan in deel IV.



Grondgebruik

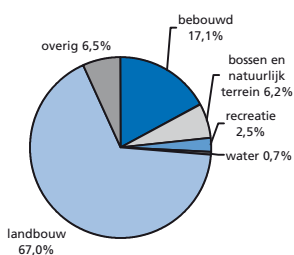

totale oppervlakte 10.721 ha

Woon aantrekkelijkheidsindex

De woon aantrekkelijkheidsindex bestaat uit:

	Ranking
bereikbaarheid van banen (per auto en OV)	(36)
cultureel aanbod	(34)
veiligheid	(18)
percentage koopwoningen	(5)
nabijheid natuurgebieden	(33)
culinair aanbod	(26)
aanwezigheid universiteit	(12)
percentage vooroorlogse woningen	(36)
woon aantrekkelijkheidsindex	(36)

Ranking gemeente op de index (1 = hoogste positie, 50 = laagste positie)

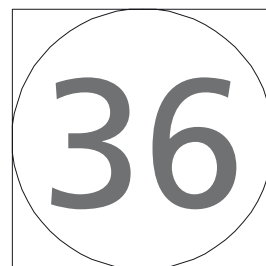
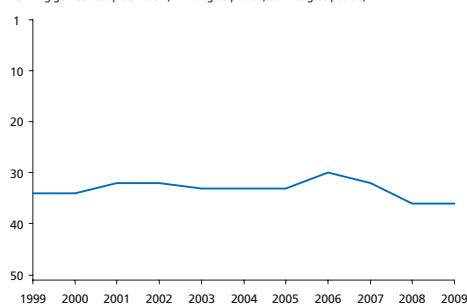

Sociaal-economische index

De sociaal-economische index bestaat uit:

	Ranking
bijstand	(5)
werkloosheid	(6)
arbeidsongeschiktheid	(24)
armoede	(20)
percentage laagopgeleiden	(41)
participatie vrouwen	(45)
banen	(18)
percentage groeisectoren	(43)
sociaal-economische index	(24)

Ranking gemeente op de index (1 = hoogste positie, 50 = laagste positie)

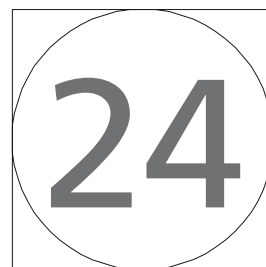
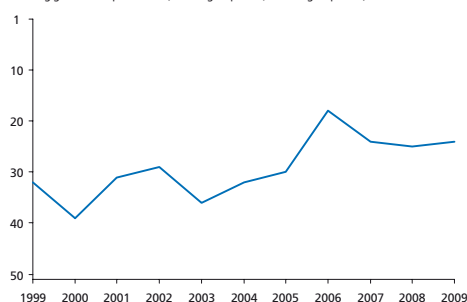

Bevolkingsontwikkeling

Totale bevolkingssomvang (index, 2000 = 100)

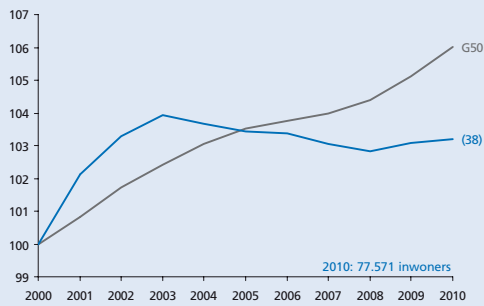

Opbouw bevolkingsontwikkeling

Bevolkingsgroei, geboorte, sterfte en migratiesaldo (2000-2010)

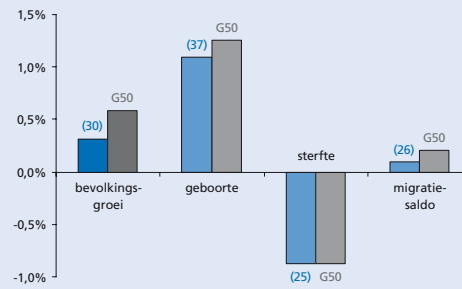

Migratiesaldo naar leeftijd

Migratiesaldo opgesplitst naar leeftijdscategorie

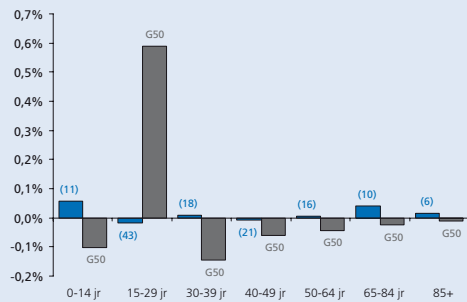

Migratiebalans

Migratiesaldo gecorrigeerd voor nieuwbouw

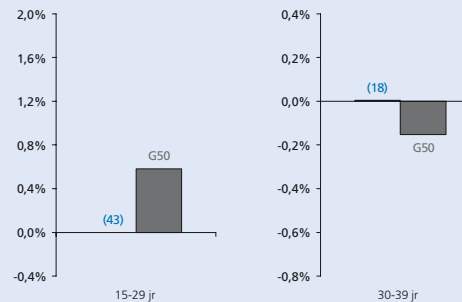

Vergrijzing

Aantal 65-plussers als percentage van de bevolking

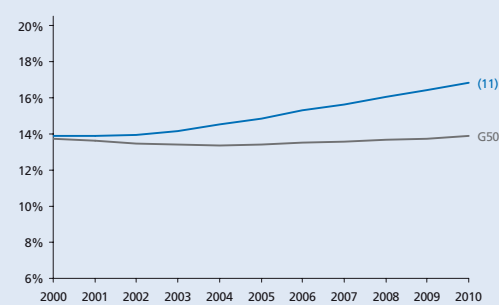

Vergroening

Aantal 15-29-jarigen als percentage van de bevolking

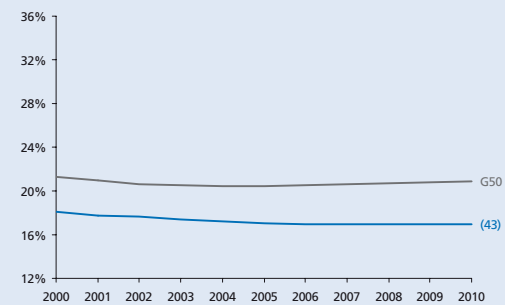

Hoogopgeleiden

Aantal hoogopgeleiden als percentage van de beroepsbevolking

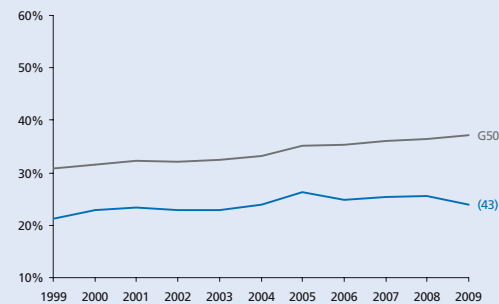

Human capital

Omvang creatieve klasse en nerds als percentage van de beroepsbevolking

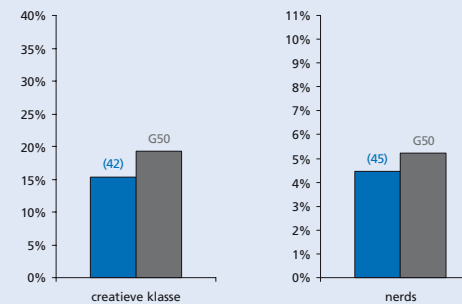

Eenoudergezinnen

Jonge eenoudergezinnen als percentage van de beroepsbevolking

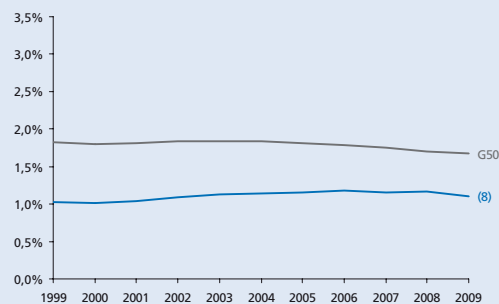

Gezinnen met kinderen

Aantal gezinnen met kinderen als percentage van het aantal huishoudens

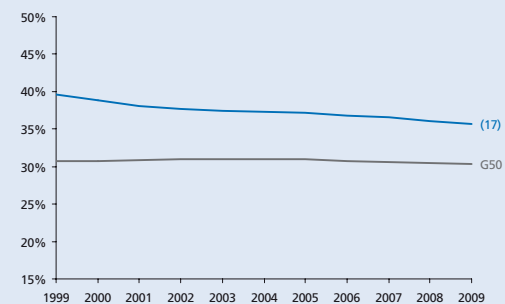

THEMA KRIMP

- Alkmaar
- Almelo
- Almere
- Alphen aan den Rijn
- Amersfoort
- Amstelveen
- Amsterdam
- Apeldoorn
- Arnhem
- Bergen op Zoom
- Breda
- Delft
- Den Haag
- Deventer
- Dordrecht
- Ede
- Eindhoven
- Emmen
- Enschede
- Gouda
- Groningen
- Haarlem
- Haarlemmermeer
- Heerlen
- Helmond
- Hengelo (O.)
- 's-Hertogenbosch
- Hilversum
- Hoorn
- Leeuwarden
- Leiden
- Leidschendam-Voorburg
- Lelystad
- Maastricht
- Nijmegen
- Oss
- Purmerend
- Roosendaal
- Rotterdam
- Schiedam
- Sittard-Geleen
- Spijkensise
- Tilburg
- Utrecht
- Velsen
- Venlo
- Vlaardingen
- Zaanstad
- Zoetermeer
- Zwolle

Werkgelegenheid

Aantal banen in de gemeente (index 1999 = 100)

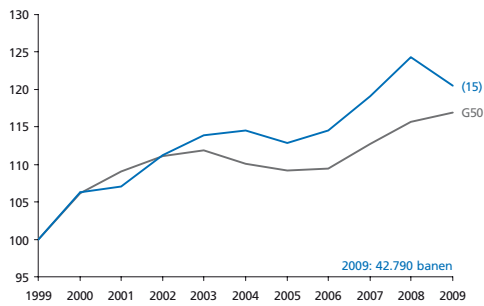

Stuwende werkgelegenheids groei

Werkgelegenheids groei die niet veroorzaakt wordt door bevolkings groei (index)

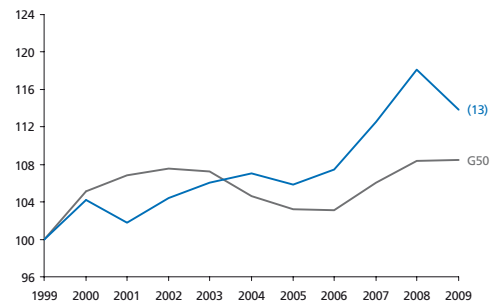

Werkgelegenheid in detailhandel en horeca

Aantal banen in de detailhandel en de horeca als perc. van het totaal aantal banen

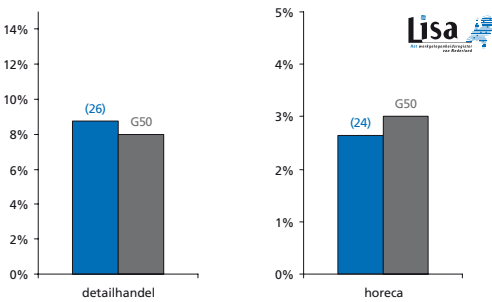

Werkgelegenheid in de zorg

Aantal banen in de zorg voor jongeren en ouderen als perc. van het totaal aantal banen

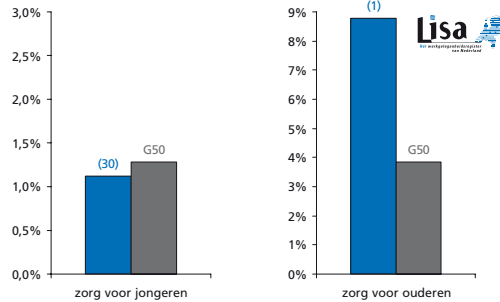

Netto participatiegraad

Totaal aantal mensen dat werkt als percentage van de potentiële beroepsbevolking

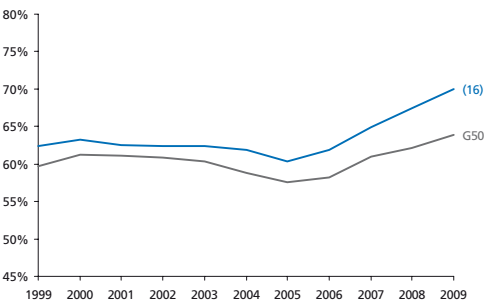

Kansen op de arbeidsmarkt

Aantal beschikbare banen per inwoner van de gemeente

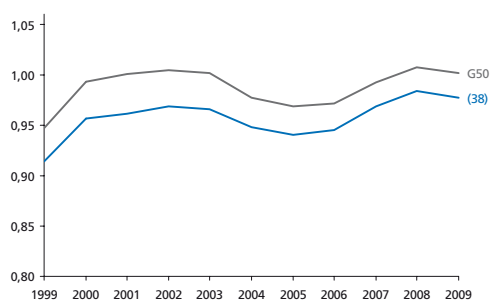

Arbeidsongeschiktheid

Aantal arbeidsongeschikten als percentage van de beroepsbevolking

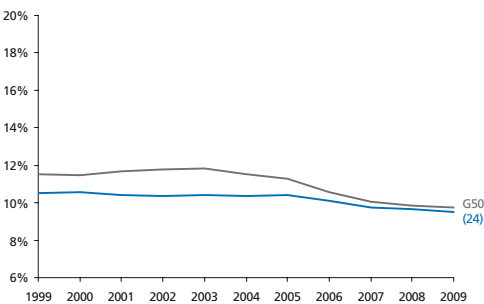

Bijstand

Aantal bijstandsgerechtigden als percentage van de beroepsbevolking

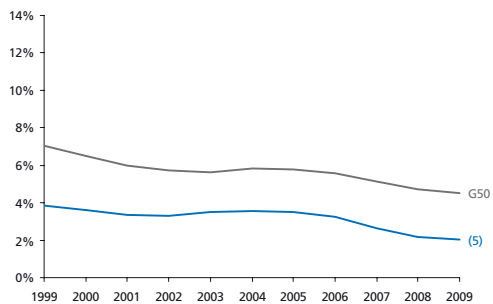

Jeugd- en langdurige werkloosheid

Langdurig (> 3 jr) en jeugdijg (15 t/m 24 jr) werklozen als perc. van de beroepsbevolking

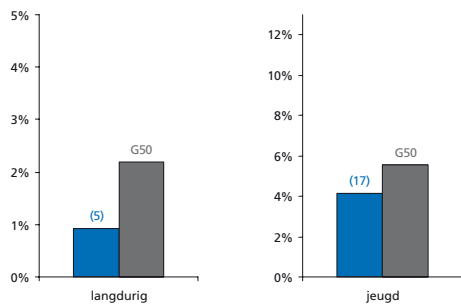

Armoede

Percentage huishoudens met inkomen < 105% van het sociaal minimum

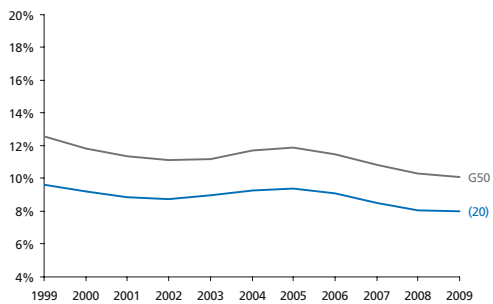

Bereikbaarheid van banen

Bereikbaarheid van banen vanuit de gemeente

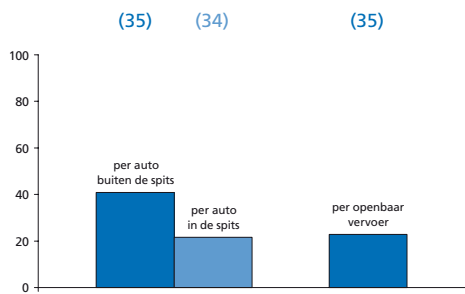

Onveiligheid

Gewogen samengestelde index o.b.v. geweldsmisdrijven en vernielingen

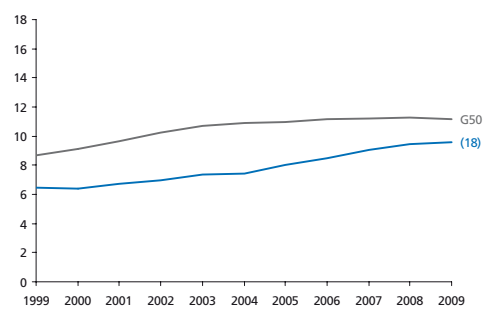

Culinair aanbod

Aantal restaurants (per 10.000 inwoners) en culinaire kwaliteit (index)

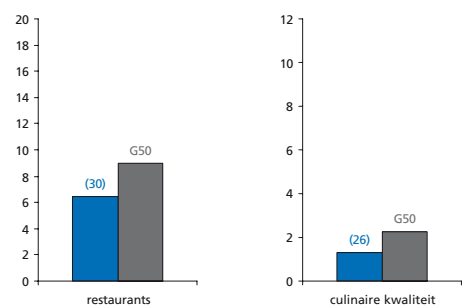

Percentage sociale huurwoningen

Aantal sociale huurwoningen als percentage van de woningvoorraad

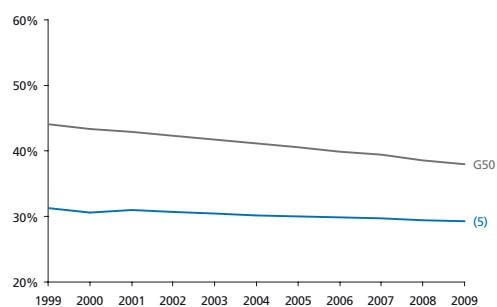

Huizenprijzen

Huizenprijzen per vierkante meter (gemiddelde en bandbreedte)

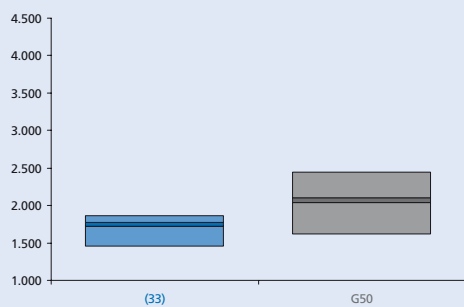

Winkels en leegstand

Winkels dagelijkse voorzieningen (p.1000 inw) en leegstaande winkels (% van totaal)

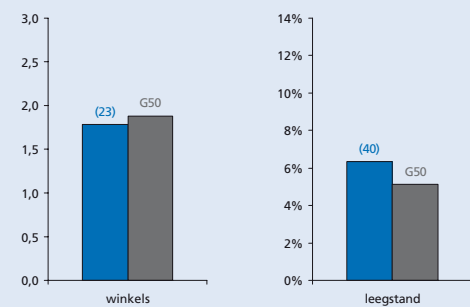

Podiumkunsten

Aantal theatervoorstellingen, popconcerten en klassieke concerten per 1000 inwoners

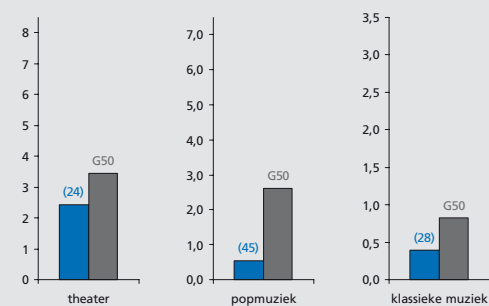

Erfgoed

Aantal rijksmonumenten en archeologische monumenten in de gemeente

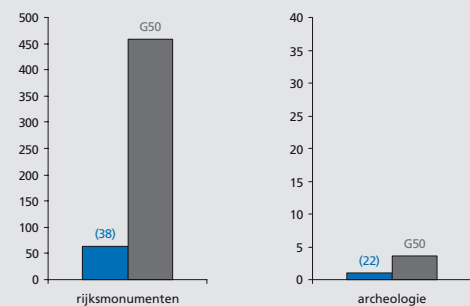

Musea en evenementen

Aantal musea (gewogen index) en evenementen (per 100.000 inwoners) in de gemeente

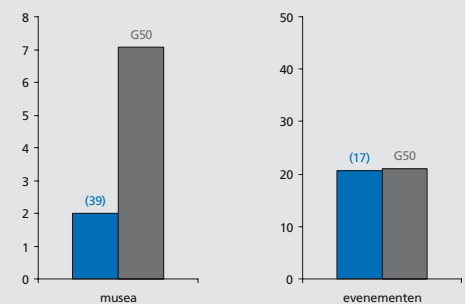

Voetbalindex

Aanwezigheid en succes van profvoetbalclubs in de gemeente (index)

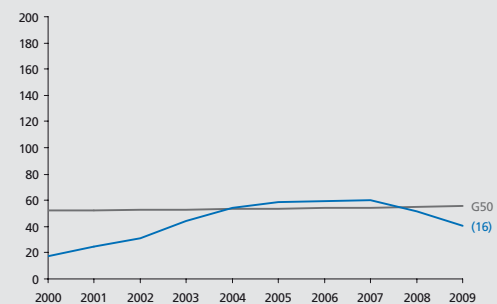

THEMA KRIMP

CULTUURMONITOR

- Alkmaar
- Almelo
- Almere
- Alphen aan den Rijn
- Amersfoort
- Amstelveen
- Amsterdam
- Apeldoorn
- Arnhem
- Bergen op Zoom
- Breda
- Delft
- Den Haag
- Deventer
- Dordrecht
- Ede
- Eindhoven
- Emmen
- Enschede
- Gouda
- Groningen
- Haarlem
- Haarlemmermeer
- Heerlen
- Helmond
- Hengelo (O.)
- 's-Hertogenbosch
- Hilversum
- Hoorn
- Leeuwarden
- Leiden
- Leidschendam-Voorburg
- Lelystad
- Maastricht
- Nijmegen
- Oss
- Purmerend
- Roosendaal
- Rotterdam
- Schiedam
- Sittard-Geleen
- Spijkensise
- Tilburg
- Utrecht
- Velsen
- Venlo
- Vlaardingen
- Zaanstad
- Zoetermeer
- Zwolle



Rotterdam

Met 590.131 inwoners de
2^e gemeente van
N e d e r l a n d

Grotestedenbeleid: ja

Voor alle lijn- en staafdiagrammen geldt:

- Rotterdam
- gemiddelde van 50 gemeenten

Bij de lijn of staaf van de gemeente staat het rangnummer op de ranglijst van de G50. De volledige ranglijsten staan in deel III. De volledige beschrijving van de data en bronvermeldingen staan in deel IV.



Grondgebruik

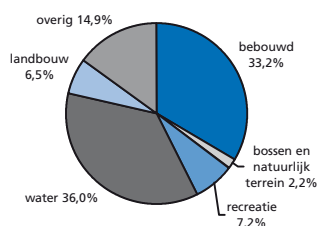

totale oppervlakte 31.930 ha

Woon aantrekkelijkheidsindex

De woon aantrekkelijkheidsindex bestaat uit:

Woon aantrekkelijkheidsindex	Ranking
bereikbaarheid van banen (per auto en OV)	(3)
cultureel aanbod	(14)
veiligheid	(49)
percentage koopwoningen	(49)
nabijheid natuurgebieden	(24)
culinair aanbod	(14)
aanwezigheid universiteit	(3)
percentage vooroorlogse woningen	(7)
woon aantrekkelijkheidsindex	(12)

Ranking gemeente op de index (1 = hoogste positie, 50 = laagste positie)

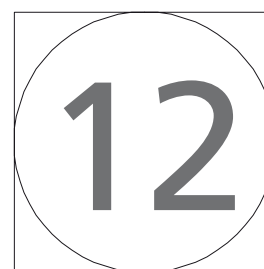
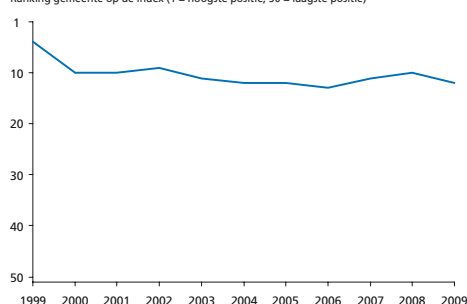

Sociaal-economische index

De sociaal-economische index bestaat uit:

Sociaal-economische index	Ranking
bijstand	(50)
werkloosheid	(49)
arbeidsongeschiktheid	(11)
armoede	(50)
percentage laagopgeleiden	(42)
participatie vrouwen	(36)
banen	(13)
percentage groeisectoren	(12)
sociaal-economische index	(41)

Ranking gemeente op de index (1 = hoogste positie, 50 = laagste positie)

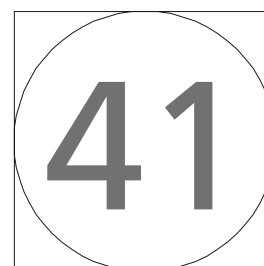
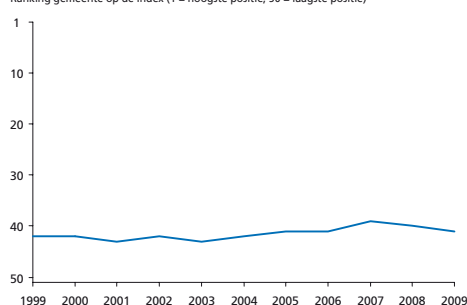

Bevolkingsontwikkeling

Totale bevolkingssomvang (index, 2000 = 100)

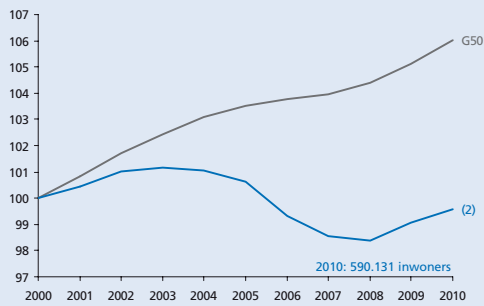

Opbouw bevolkingsontwikkeling

Bevolkingsgroei, geboorte, sterfte en migratiesaldo (2000-2010)

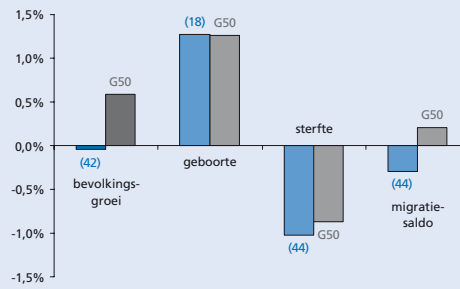

Migratiesaldo naar leeftijd

Migratiesaldo opgesplitst naar leeftijdscategorie

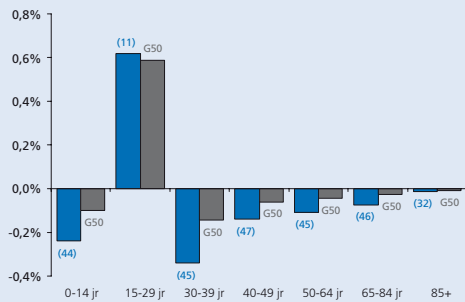

Migratiebalans

Migratiesaldo gecorrigeerd voor nieuwbouw

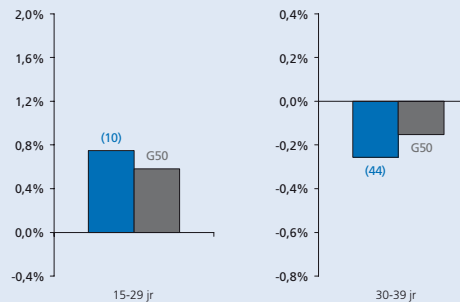

Vergrijzing

Aantal 65-plussers als percentage van de bevolking

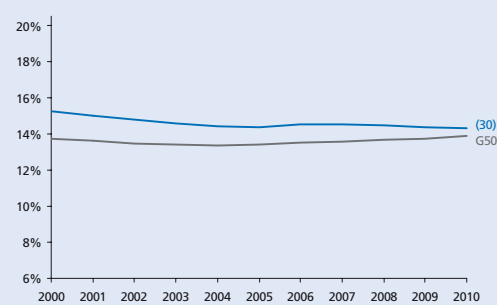

Vergroening

Aantal 15-29-jarigen als percentage van de bevolking

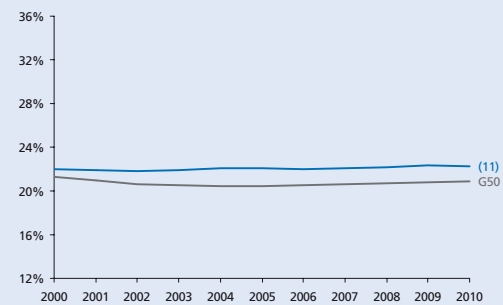

Hoogopgeleiden

Aantal hoogopgeleiden als percentage van de beroepsbevolking

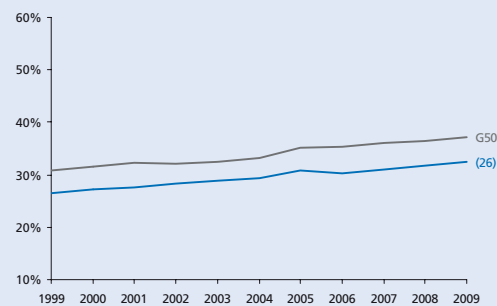

Human capital

Omvang creatieve klasse en nerds als percentage van de beroepsbevolking

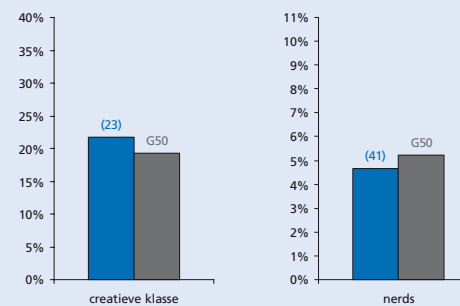

Eenoudergezinnen

Jonge eenoudergezinnen als percentage van de beroepsbevolking

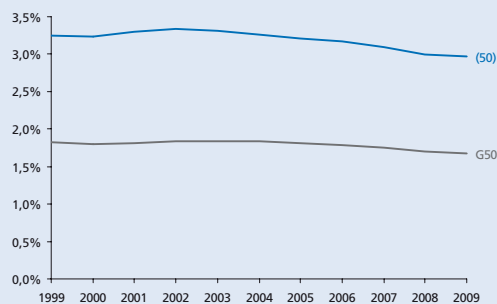

Gezinnen met kinderen

Aantal gezinnen met kinderen als percentage van het aantal huishoudens

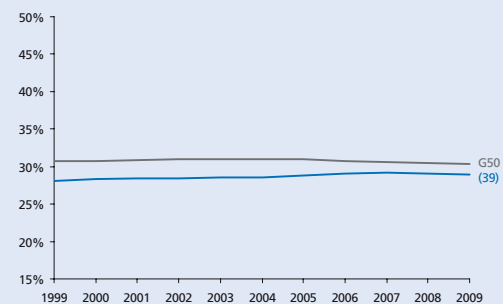

THEMA KRIMP

- Alkmaar
- Almelo
- Almere
- Alphen aan den Rijn
- Amersfoort
- Amstelveen
- Amsterdam
- Apeldoorn
- Arnhem
- Bergen op Zoom
- Breda
- Delft
- Den Haag
- Deventer
- Dordrecht
- Ede
- Eindhoven
- Emmen
- Enschede
- Gouda
- Groningen
- Haarlem
- Haarlemmermeer
- Heerlen
- Helmond
- Hengelo (O.)
- 's-Hertogenbosch
- Hilversum
- Hoorn
- Leeuwarden
- Leiden
- Leidschendam-Voorburg
- Lelystad
- Maastricht
- Nijmegen
- Oss
- Purmerend
- Roosendaal
- Rotterdam**
- Schiedam
- Sittard-Geleen
- Spijkensise
- Tilburg
- Utrecht
- Velsen
- Venlo
- Vlaardingen
- Zaanstad
- Zoetermeer
- Zwolle

Werkgelegenheid

Aantal banen in de gemeente (index 1999 = 100)

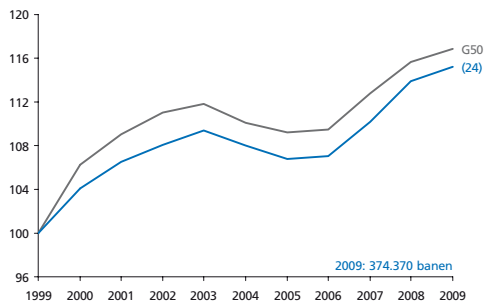

Stuwende werkgelegenheids groei

Werkgelegenheids groei die niet veroorzaakt wordt door bevolkings groei (index)

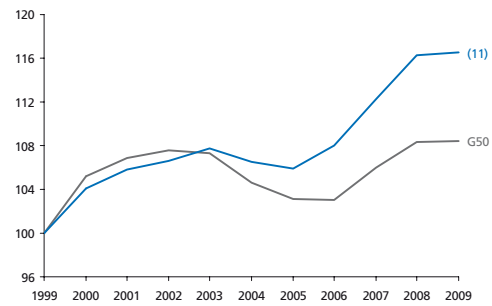

Werkgelegenheid in detailhandel en horeca

Aantal banen in de detailhandel en de horeca als perc. van het totaal aantal banen

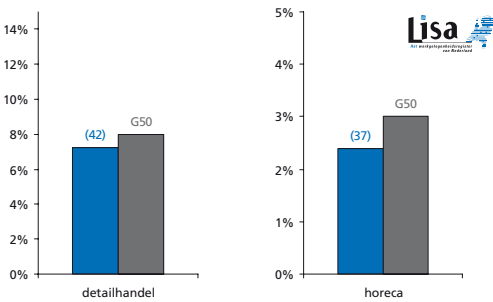

Werkgelegenheid in de zorg

Aantal banen in de zorg voor jongeren en ouderen als perc. van het totaal aantal banen

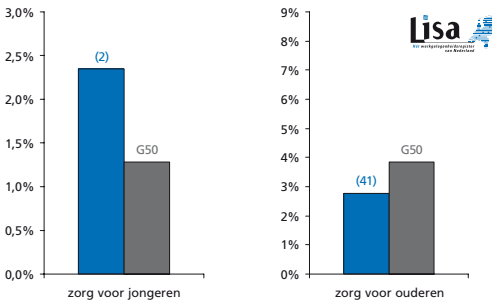

Netto participatiegraad

Totaal aantal mensen dat werkt als percentage van de potentiële beroepsbevolking

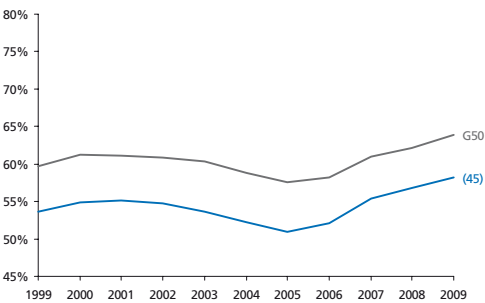

Kansen op de arbeidsmarkt

Aantal beschikbare banen per inwoner van de gemeente

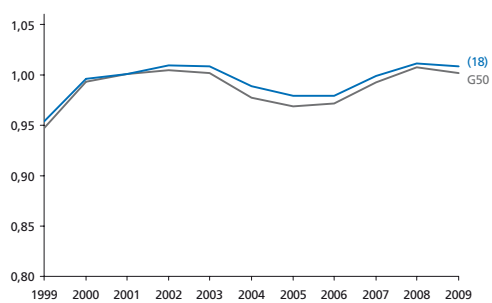

Arbeidsongeschiktheid

Aantal arbeidsongeschikten als percentage van de beroepsbevolking

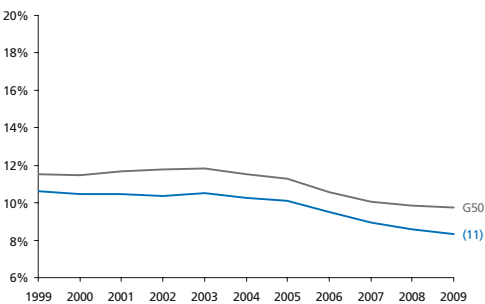

Bijstand

Aantal bijstandsgerechtigden als percentage van de beroepsbevolking

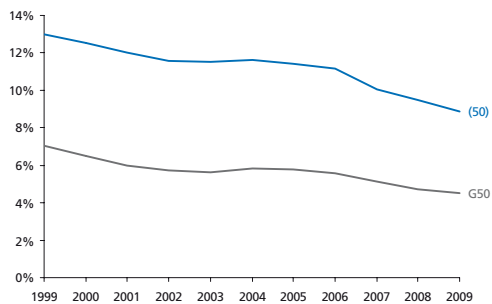

Jeugd- en langdurige werkloosheid

Langdurig (> 3 jr) en jeugdijg (15 t/m 24 jr) werklozen als perc. van de beroepsbevolking

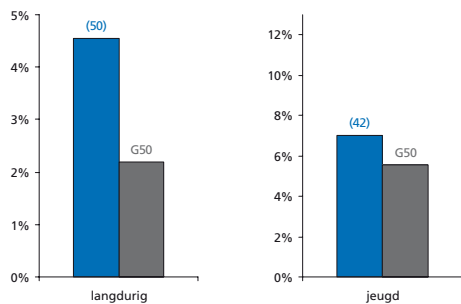

Armoede

Percentage huishoudens met inkomen < 105% van het sociaal minimum

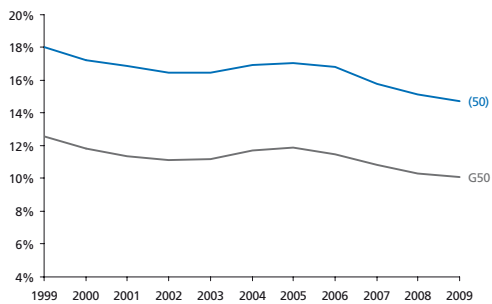

Bereikbaarheid van banen

Bereikbaarheid van banen vanuit de gemeente

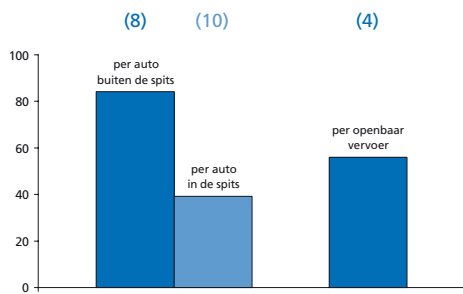

Onveiligheid

Gewogen samengestelde index o.b.v. geweldsmisdrijven en vernielingen

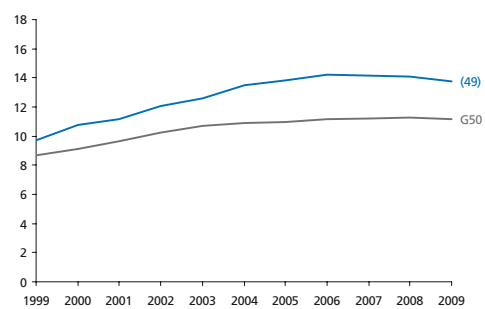

Culinair aanbod

Aantal restaurants (per 10.000 inwoners) en culinaire kwaliteit (index)

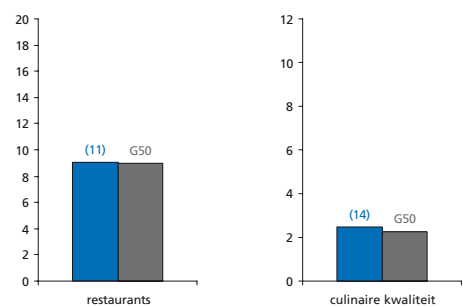

Percentage sociale huurwoningen

Aantal sociale huurwoningen als percentage van de woningvoorraad

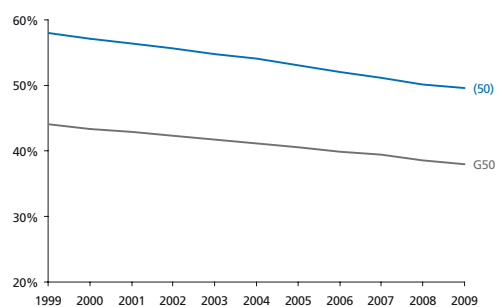

Huizenprijzen

Huizenprijzen per vierkante meter (gemiddelde en bandbreedte)

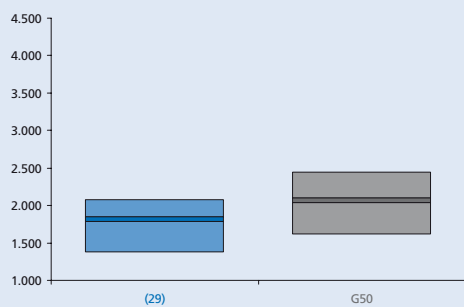

Winkels en leegstand

Winkels dagelijkse voorzieningen (p.1000 inw) en leegstaande winkels (% van totaal)

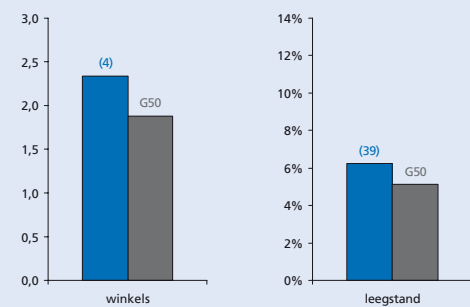

Podiumkunsten

Aantal theatervoorstellingen, popconcerten en klassieke concerten per 1000 inwoners

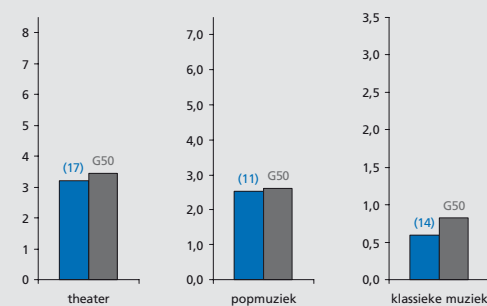

Erfgoed

Aantal rijksmonumenten en archeologische monumenten in de gemeente

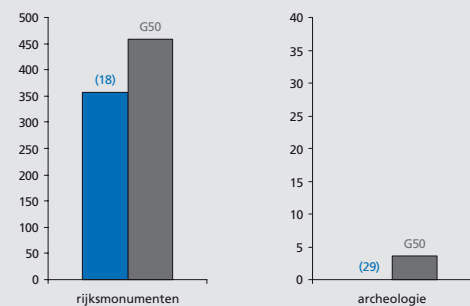

Musea en evenementen

Aantal musea (gewogen index) en evenementen (per 100.000 inwoners) in de gemeente

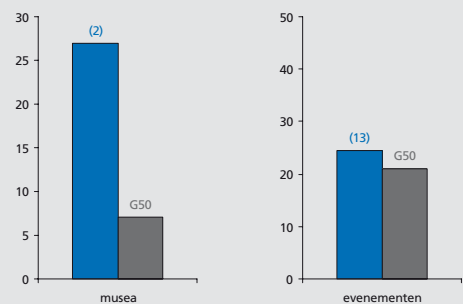

Voetbalindex

Aanwezigheid en succes van profvoetbalclubs in de gemeente (index)

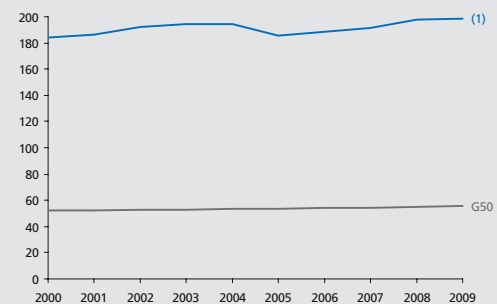

THEMA KRIMP

CULTUURMONITOR

- Alkmaar
- Almelo
- Almere
- Alphen aan den Rijn
- Amersfoort
- Amstelveen
- Amsterdam
- Apeldoorn
- Arnhem
- Bergen op Zoom
- Breda
- Delft
- Den Haag
- Deventer
- Dordrecht
- Ede
- Eindhoven
- Emmen
- Enschede
- Gouda
- Groningen
- Haarlem
- Haarlemmermeer
- Heerlen
- Helmond
- Hengelo (O.)
- 's-Hertogenbosch
- Hilversum
- Hoorn
- Leeuwarden
- Leiden
- Leidschendam-Voorburg
- Lelystad
- Maastricht
- Nijmegen
- Oss
- Purmerend
- Roosendaal
- Rotterdam
- Schiedam
- Sittard-Geleen
- Spijkernisse
- Tilburg
- Utrecht
- Velsen
- Venlo
- Vlaardingen
- Zaanstad
- Zoetermeer
- Zwolle



Schiedam

Met 75.792 inwoners de
40^e gemeente van
Nederland

Grotestedenbeleid: ja

Voor alle lijn- en staafdiagrammen geldt:

- Schiedam
- gemiddelde van 50 gemeenten

Bij de lijn of staaf van de gemeente staat het rangnummer op de ranglijst van de G50. De volledige ranglijsten staan in deel III. De beschrijving van de data en bronvermeldingen staan in deel IV.



Grondgebruik

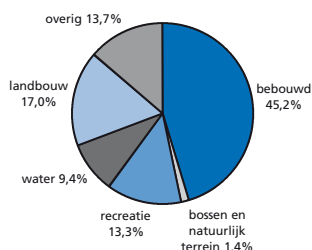

totale oppervlakte 1.989 ha

Woon aantrekkelijkheidsindex

De woon aantrekkelijkheidsindex bestaat uit:

	Ranking
bereikbaarheid van banen (per auto en OV)	(9)
cultureel aanbod	(45)
veiligheid	(21)
percentage koopwoningen	(40)
nabijheid natuurgebieden	(23)
culinair aanbod	(34)
aanwezigheid universiteit	(12)
percentage vooroorlogse woningen	(8)
woon aantrekkelijkheidsindex	(34)

Ranking gemeente op de index (1 = hoogste positie, 50 = laagste positie)

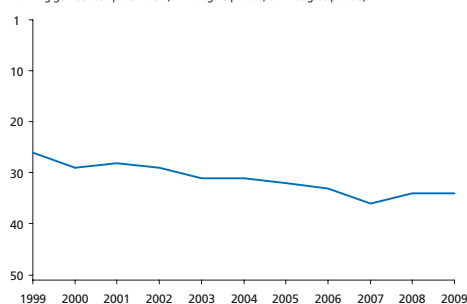

34

Sociaal-economische index

De sociaal-economische index bestaat uit:

	Ranking
bijstand	(40)
werkloosheid	(36)
arbeidsongeschiktheid	(14)
armoede	(33)
percentage laagopgeleiden	(46)
participatie vrouwen	(31)
banen	(34)
percentage groeisectoren	(21)
sociaal-economische index	(39)

Ranking gemeente op de index (1 = hoogste positie, 50 = laagste positie)

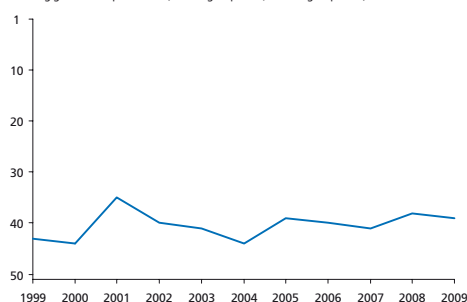

39

Bevolkingsontwikkeling

Totale bevolkingssomvang (index, 2000 = 100)

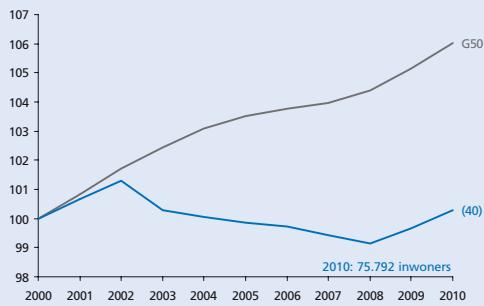

Opbouw bevolkingsontwikkeling

Bevolkingsgroei, geboorte, sterfte en migratiesaldo (2000-2010)

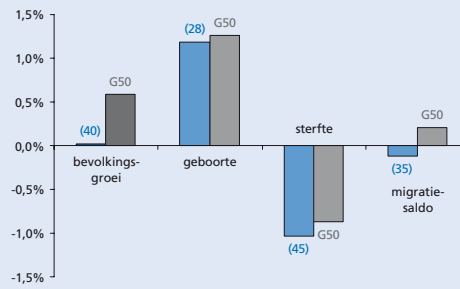

Migratiesaldo naar leeftijd

Migratiesaldo opgesplitst naar leeftijdscategorie

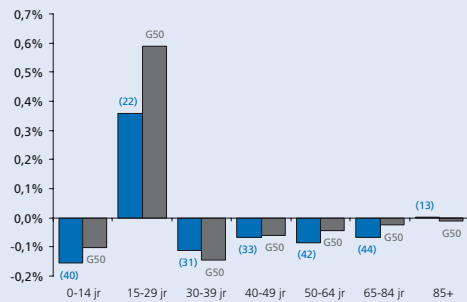

Migratiebalans

Migratiesaldo gecorrigeerd voor nieuwbouw

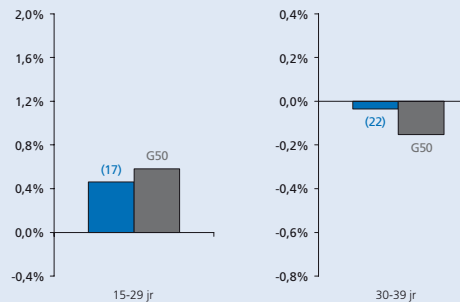

Vergrijzing

Aantal 65-plussers als percentage van de bevolking

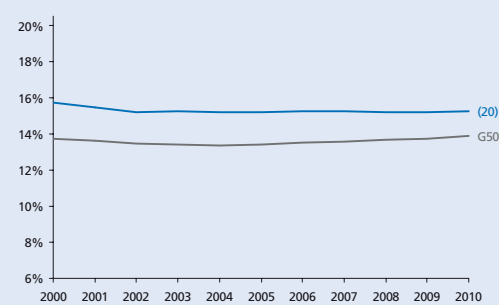

Vergroening

Aantal 15-29-jarigen als percentage van de bevolking

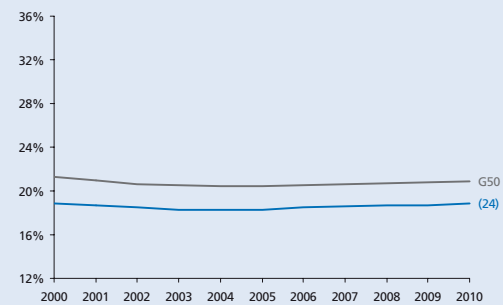

Hoogopgeleiden

Aantal hoogopgeleiden als percentage van de beroepsbevolking

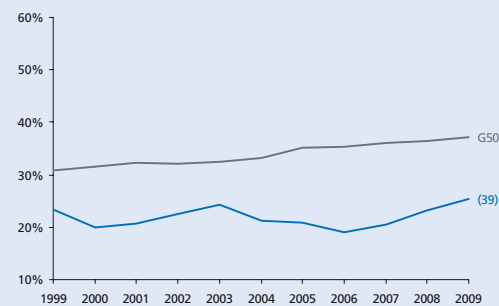

Human capital

Omvang creatieve klasse en nerds als percentage van de beroepsbevolking

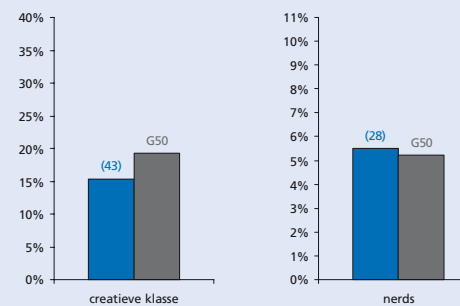

Eenoudergezinnen

Jonge eenoudergezinnen als percentage van de beroepsbevolking

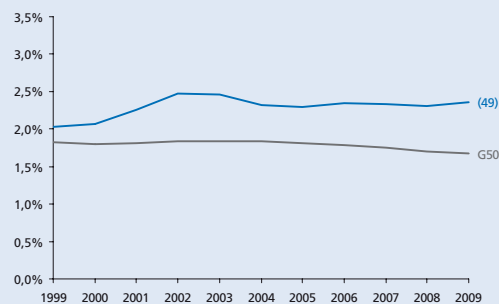

Gezinnen met kinderen

Aantal gezinnen met kinderen als percentage van het aantal huishoudens

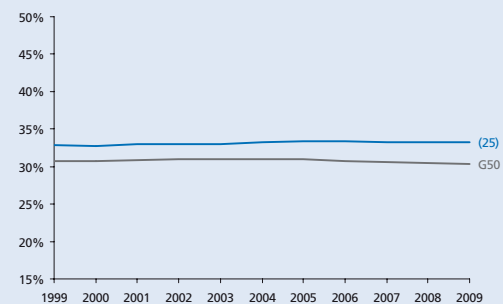

THEMA KRIMP

- Alkmaar
- Almelo
- Almere
- Alphen aan den Rijn
- Amersfoort
- Amstelveen
- Amsterdam
- Apeldoorn
- Arnhem
- Bergen op Zoom
- Breda
- Delft
- Den Haag
- Deventer
- Dordrecht
- Ede
- Eindhoven
- Emmen
- Enschede
- Gouda
- Groningen
- Haarlem
- Haarlemmermeer
- Heerlen
- Helmond
- Hengelo (O.)
- 's-Hertogenbosch
- Hilversum
- Hoorn
- Leeuwarden
- Leiden
- Leidschendam-Voorburg
- Lelystad
- Maastricht
- Nijmegen
- Oss
- Purmerend
- Roosendaal
- Rotterdam
- Schiedam
- Sittard-Geleen
- Spijkernisse
- Tilburg
- Utrecht
- Velsen
- Venlo
- Vlaardingen
- Zaanstad
- Zoetermeer
- Zwolle

Werkgelegenheid

Aantal banen in de gemeente (index 1999 = 100)

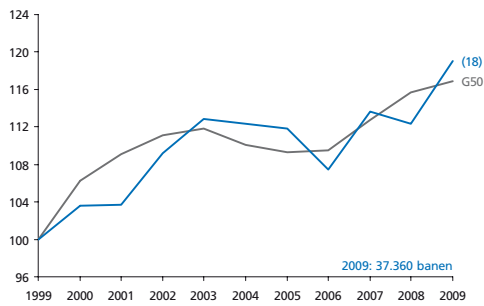

Stuwende werkgelegenheids groei

Werkgelegenheids groei die niet veroorzaakt wordt door bevolkings groei (index)

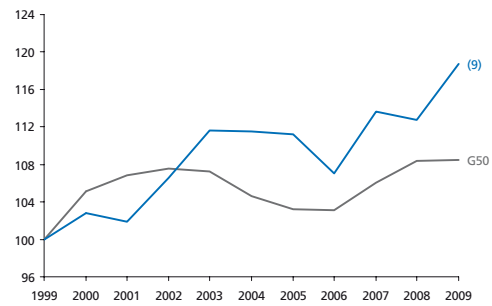

Werkgelegenheid in detailhandel en horeca

Aantal banen in de detailhandel en de horeca als perc. van het totaal aantal banen

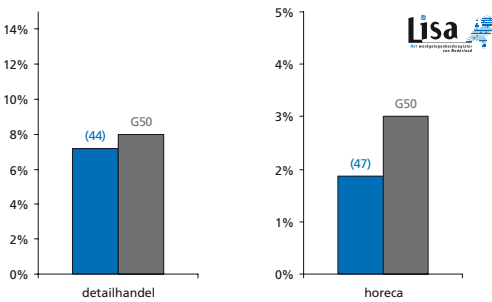

Werkgelegenheid in de zorg

Aantal banen in de zorg voor jongeren en ouderen als perc. van het totaal aantal banen

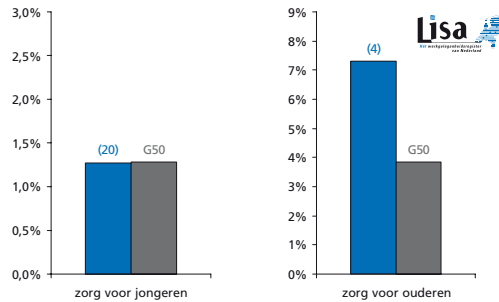

Netto participatiegraad

Totaal aantal mensen dat werkt als percentage van de potentiële beroepsbevolking

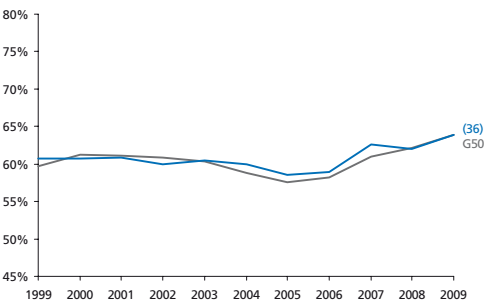

Kansen op de arbeidsmarkt

Aantal beschikbare banen per inwoner van de gemeente

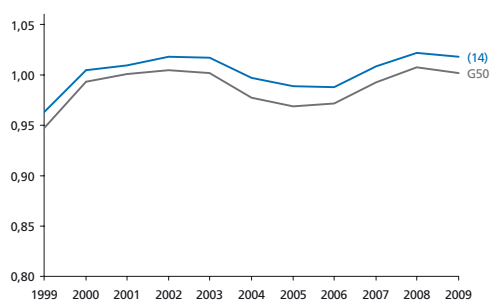

Arbeidsongeschiktheid

Aantal arbeidsongeschikten als percentage van de beroepsbevolking

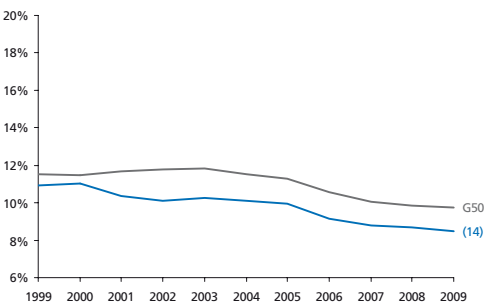

Bijstand

Aantal bijstandsgerechtigden als percentage van de beroepsbevolking

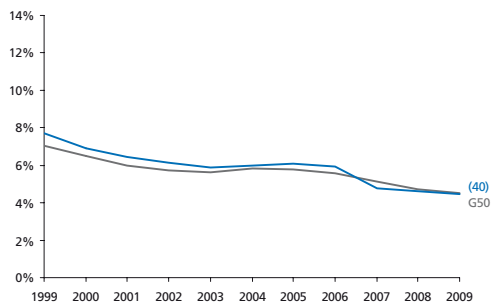

Jeugd- en langdurige werkloosheid

Langdurig (> 3 jr) en jeugdij (15 t/m 24 jr) werklozen als perc. van de beroepsbevolking

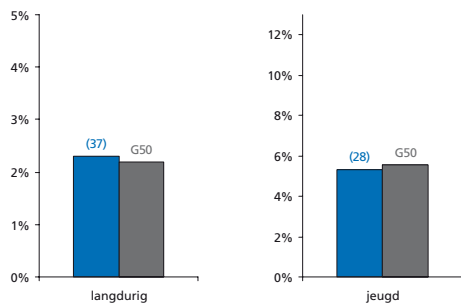

Armoede

Percentage huishoudens met inkomen < 105% van het sociaal minimum

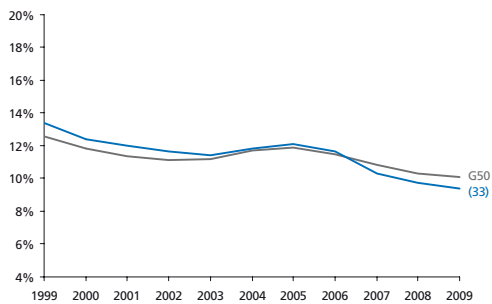

Bereikbaarheid van banen

Bereikbaarheid van banen vanuit de gemeente

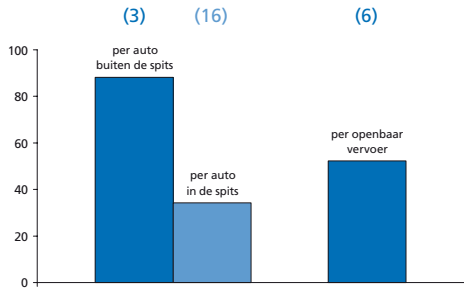

Onveiligheid

Gewogen samengestelde index o.b.v. geweldsmisdrijven en vernielingen

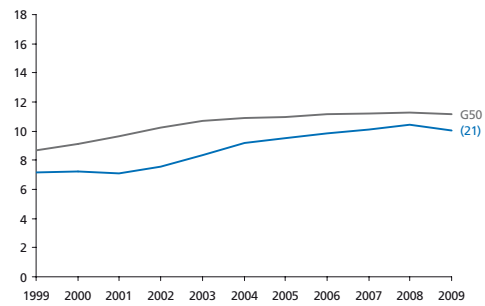

Culinair aanbod

Aantal restaurants (per 10.000 inwoners) en culinaire kwaliteit (index)

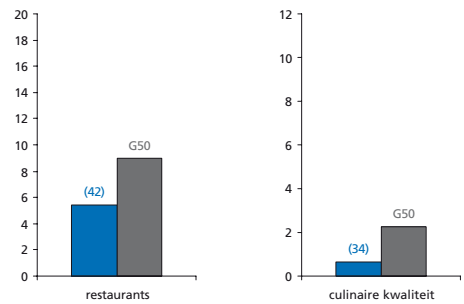

Percentage sociale huurwoningen

Aantal sociale huurwoningen als percentage van de woningvoorraad

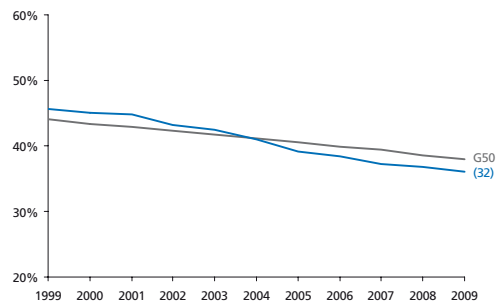

Huizenprijzen

Huizenprijzen per vierkante meter (gemiddelde en bandbreedte)

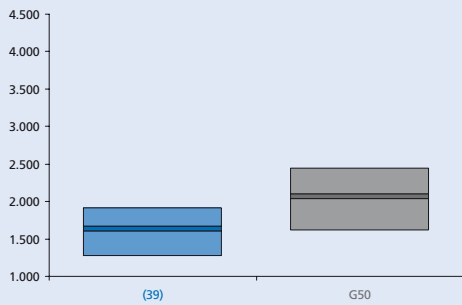

Winkels en leegstand

Winkels dagelijkse voorzieningen (p.1000 inw) en leegstaande winkels (% van totaal)

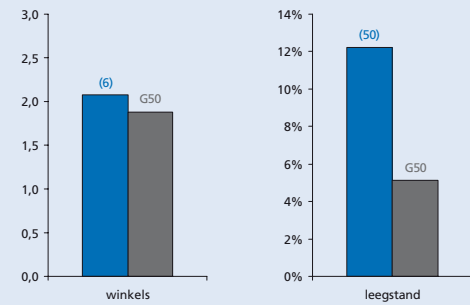

Podiumkunsten

Aantal theatervoorstellingen, popconcerten en klassieke concerten per 1000 inwoners

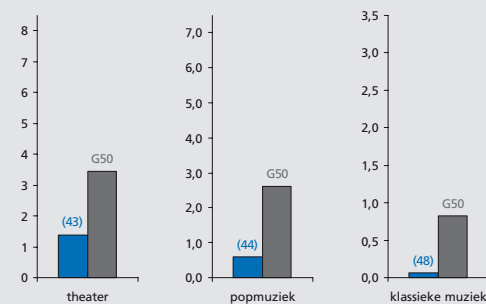

Erfgoed

Aantal rijksmonumenten en archeologische monumenten in de gemeente

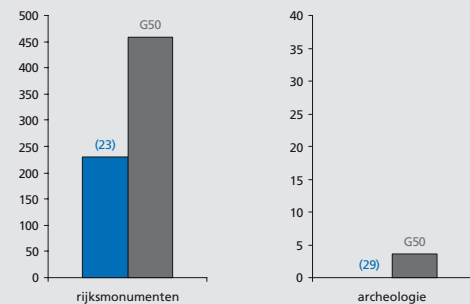

Musea en evenementen

Aantal musea (gewogen index) en evenementen (per 100.000 inwoners) in de gemeente

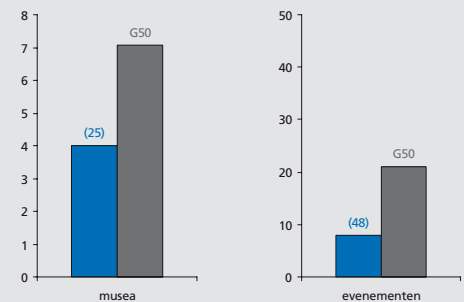

Voetbalindex

Aanwezigheid en succes van profvoetbalclubs in de gemeente (index)

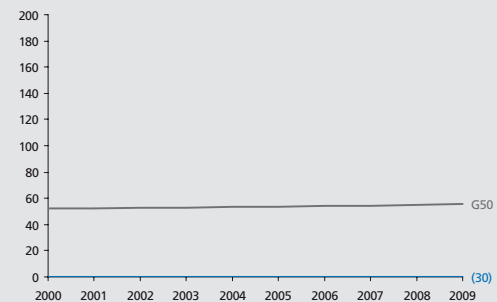

THEMA KRIMP

CULTUURMONITOR

- Alkmaar
- Almelo
- Almere
- Alphen aan den Rijn
- Amersfoort
- Amstelveen
- Amsterdam
- Apeldoorn
- Arnhem
- Bergen op Zoom
- Breda
- Delft
- Den Haag
- Deventer
- Dordrecht
- Ede
- Eindhoven
- Emmen
- Enschede
- Gouda
- Groningen
- Haarlem
- Haarlemmermeer
- Heerlen
- Helmond
- Hengelo (O.)
- 's-Hertogenbosch
- Hilversum
- Hoorn
- Leeuwarden
- Leiden
- Leidschendam-Voorburg
- Lelystad
- Maastricht
- Nijmegen
- Oss
- Purmerend
- Roosendaal
- Rotterdam
- Schiedam
- Sittard-Geleen
- Spijkensise
- Tilburg
- Utrecht
- Velsen
- Venlo
- Vlaardingen
- Zaanstad
- Zoetermeer
- Zwolle



Sittard-Geleen

Met 95.213 inwoners de
28^e gemeente van
Nederland

Grotestedenbeleid: ja

Voor alle lijn- en staafdiagrammen geldt:

- Sittard-Geleen
- gemiddelde van 50 gemeenten

Bij de lijn of staaf van de gemeente staat het rangnummer op de ranglijst van de G50. De volledige ranglijsten staan in deel III. De volledige ranglijsten staan in deel III. De beschrijving van de data en bronvermeldingen staan in deel IV.



Grondgebruik

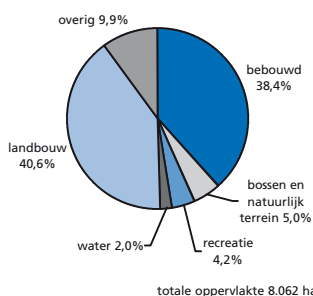

Woon aantrekkelijkheidsindex

De woon aantrekkelijkheidsindex bestaat uit:

Ranking	Ranking gemeente op de index (1 = hoogste positie, 50 = laagste positie)
bereikbaarheid van banen (per auto en OV)	(45)
cultureel aanbod	(28)
veiligheid	(22)
percentage koopwoningen	(13)
nabijheid natuurgebieden	(48)
culinair aanbod	(38)
aanwezigheid universiteit	(12)
percentage vooroorlogse woningen	(35)
woon aantrekkelijkheidsindex	(46)

Ranking gemeente op de index (1 = hoogste positie, 50 = laagste positie)

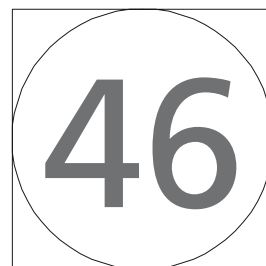
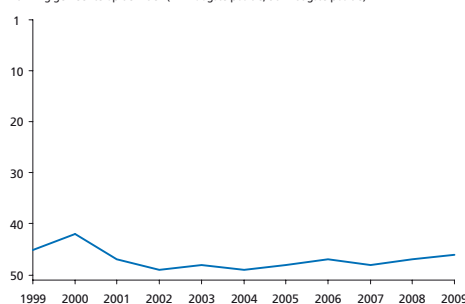

Sociaal-economische index

De sociaal-economische index bestaat uit:

Ranking	Ranking gemeente op de index (1 = hoogste positie, 50 = laagste positie)
bijstand	(38)
werkloosheid	(46)
arbeidsongeschiktheid	(49)
armoede	(30)
percentage laagopgeleiden	(32)
participatie vrouwen	(49)
banen	(16)
percentage groeisectoren	(33)
sociaal-economische index	(45)

Ranking gemeente op de index (1 = hoogste positie, 50 = laagste positie)

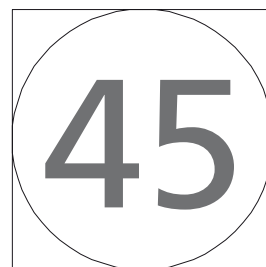
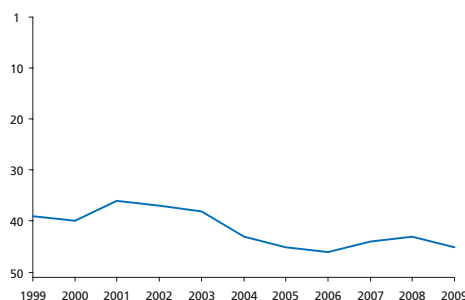

Bevolkingsontwikkeling

Totale bevolkingssomvang (index, 2000 = 100)

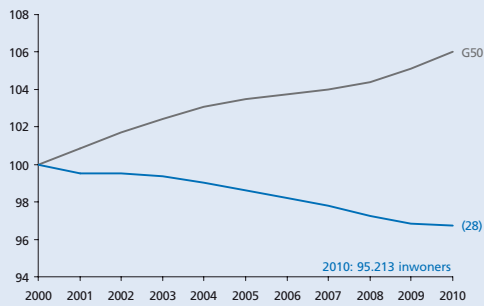

Opbouw bevolkingsontwikkeling

Bevolkingsgroei, geboorte, sterfte en migratiesaldo (2000-2010)

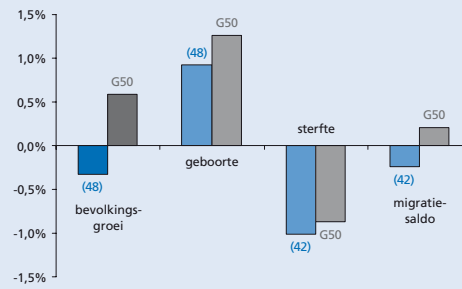

Migratiesaldo naar leeftijd

Migratiesaldo opgesplitst naar leeftijdscategorie

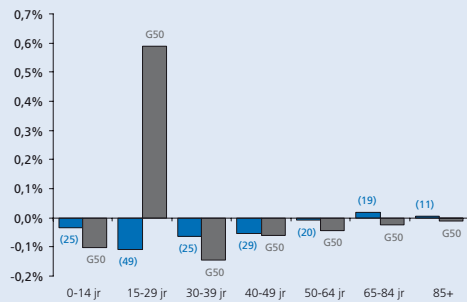

Migratiebalans

Migratiesaldo gecorrigeerd voor nieuwbouw

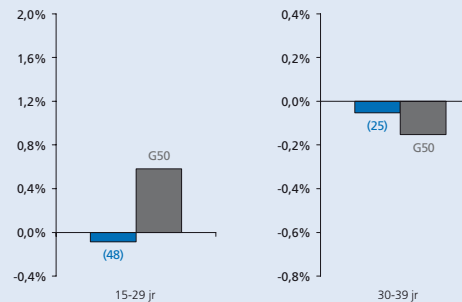

Vergrijzing

Aantal 65-plussers als percentage van de bevolking

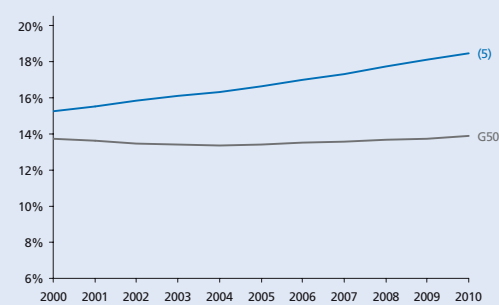

Vergroening

Aantal 15-29-jarigen als percentage van de bevolking

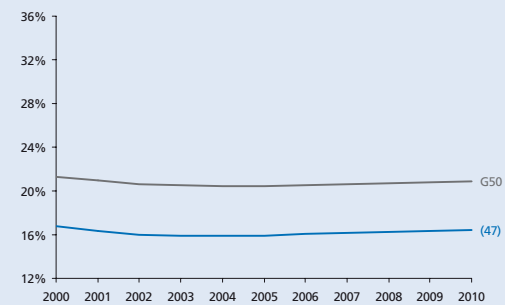

Hoogopgeleiden

Aantal hoogopgeleiden als percentage van de beroepsbevolking

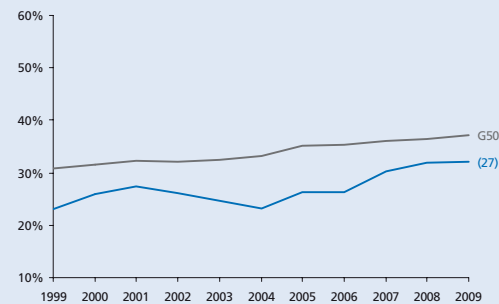

Human capital

Omvang creatieve klasse en nerds als percentage van de beroepsbevolking

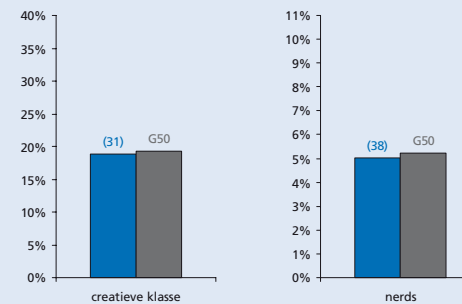

Eenoudergezinnen

Jonge eenoudergezinnen als percentage van de beroepsbevolking

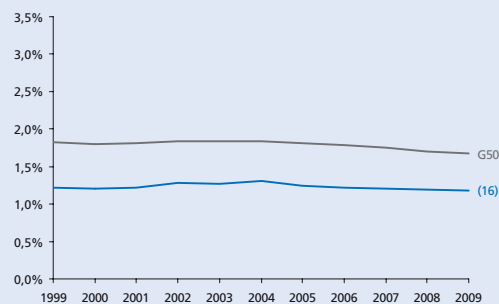

Gezinnen met kinderen

Aantal gezinnen met kinderen als percentage van het aantal huishoudens

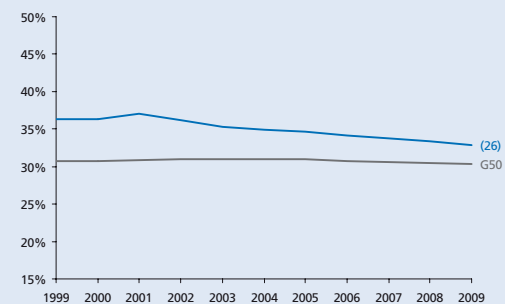

THEMA KRIMP

- Alkmaar
- Almelo
- Almere
- Alphen aan den Rijn
- Amersfoort
- Amstelveen
- Amsterdam
- Apeldoorn
- Arnhem
- Bergen op Zoom
- Breda
- Delft
- Den Haag
- Deventer
- Dordrecht
- Ede
- Eindhoven
- Emmen
- Enschede
- Gouda
- Groningen
- Haarlem
- Haarlemmermeer
- Heerlen
- Helmond
- Hengelo (O.)
- 's-Hertogenbosch
- Hilversum
- Hoorn
- Leeuwarden
- Leiden
- Leidschendam-Voorburg
- Lelystad
- Maastricht
- Nijmegen
- Oss
- Purmerend
- Roosendaal
- Rotterdam
- Schiedam
- Sittard-Geleen
- Spijkensise
- Tilburg
- Utrecht
- Velsen
- Venlo
- Vlaardingen
- Zaanstad
- Zoetermeer
- Zwolle

Werkgelegenheid

Aantal banen in de gemeente (index 1999 = 100)

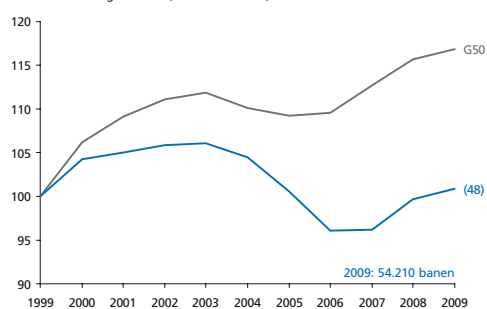

Stuwende werkgelegenheids groei

Werkgelegenheids groei die niet veroorzaakt wordt door bevolkings groei (index)



Werkgelegenheid in detailhandel en horeca

Aantal banen in de detailhandel en de horeca als perc. van het totaal aantal banen

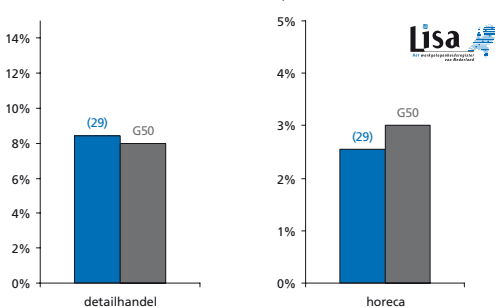

Werkgelegenheid in de zorg

Aantal banen in de zorg voor jongeren en ouderen als perc. van het totaal aantal banen

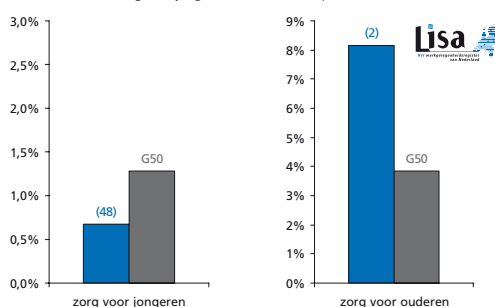

Netto participatiegraad

Totaal aantal mensen dat werkt als percentage van de potentiële beroepsbevolking

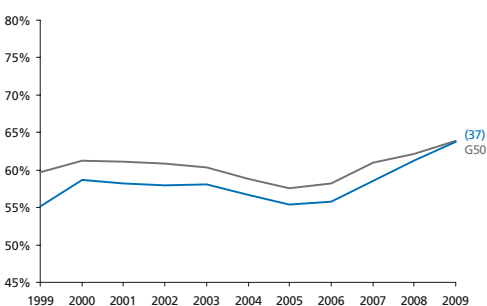

Kansen op de arbeidsmarkt

Aantal beschikbare banen per inwoner van de gemeente

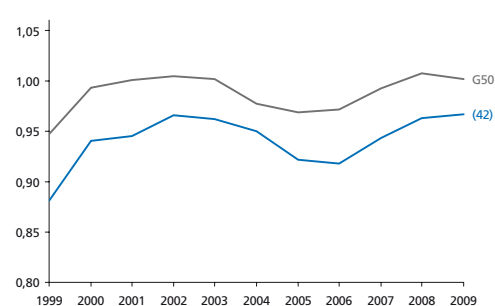

Arbeidsongeschiktheid

Aantal arbeidsongeschikten als percentage van de beroepsbevolking

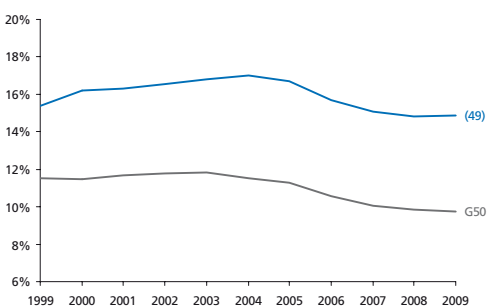

Bijstand

Aantal bijstandsgerechtigden als percentage van de beroepsbevolking

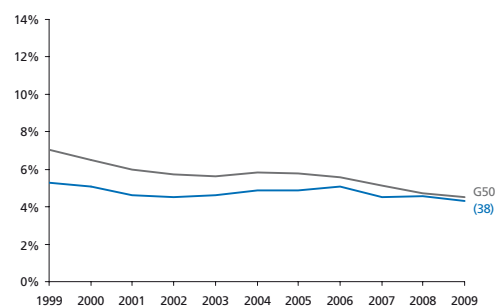

Jeugd- en langdurige werkloosheid

Langdurig (> 3 jr) en jeugdijg (15 t/m 24 jr) werklozen als perc. van de beroepsbevolking

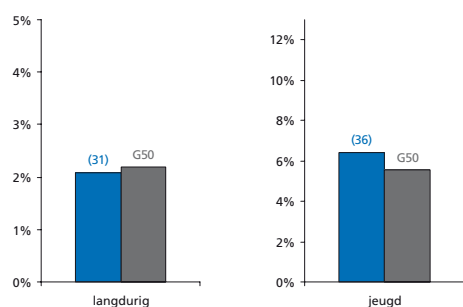

Armoede

Percentage huishoudens met inkomen < 105% van het sociaal minimum

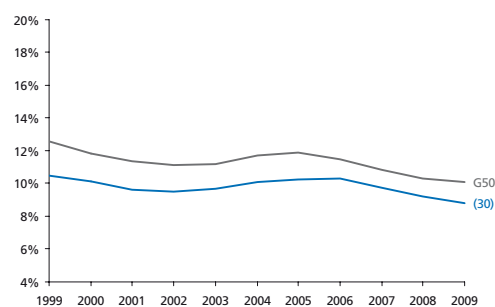

Bereikbaarheid van banen

Bereikbaarheid van banen vanuit de gemeente

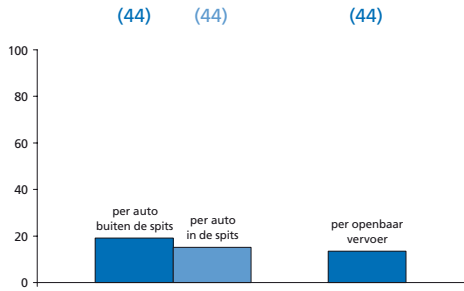

Onveiligheid

Gewogen samengestelde index o.b.v. geweldsmisdrijven en vernielingen

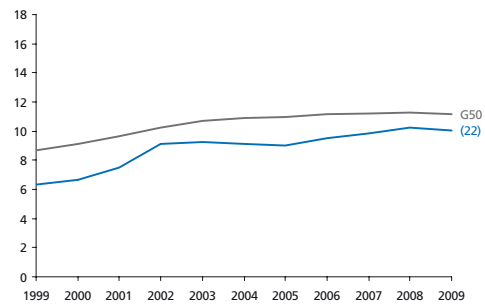

Culinair aanbod

Aantal restaurants (per 10.000 inwoners) en culinaire kwaliteit (index)

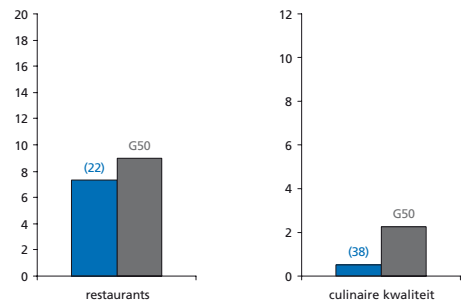

Percentage sociale huurwoningen

Aantal sociale huurwoningen als percentage van de woningvoorraad

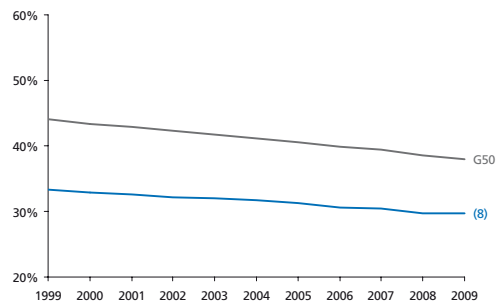

Huizenprijzen

Huizenprijzen per vierkante meter (gemiddelde en bandbreedte)

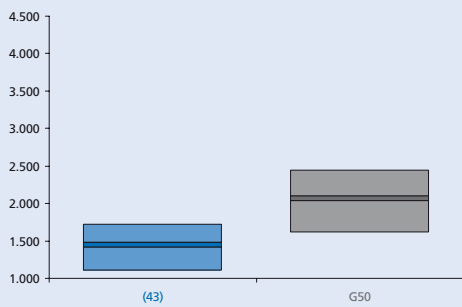

Winkels en leegstand

Winkels dagelijkse voorzieningen (p.1000 inw) en leegstaande winkels (% van totaal)

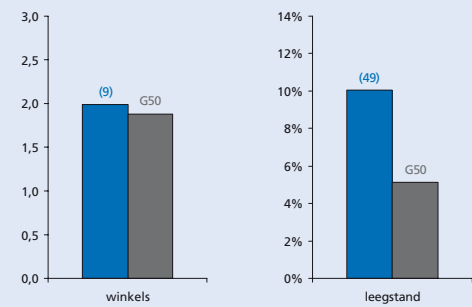

Podiumkunsten

Aantal theatervoorstellingen, popconcerten en klassieke concerten per 1000 inwoners

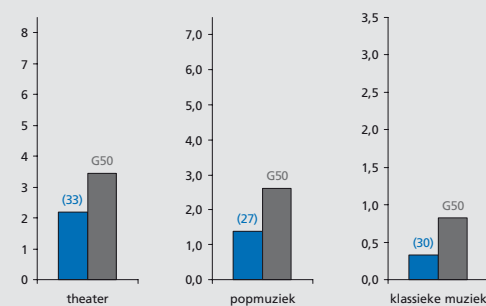

Erfgoed

Aantal rijksmonumenten en archeologische monumenten in de gemeente

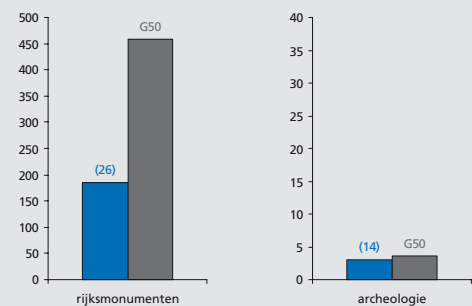

Musea en evenementen

Aantal musea (gewogen index) en evenementen (per 100.000 inwoners) in de gemeente

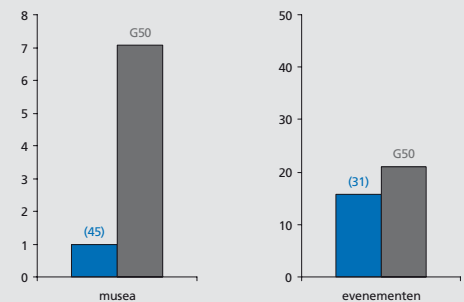

Voetbalindex

Aanwezigheid en succes van profvoetbalclubs in de gemeente (index)

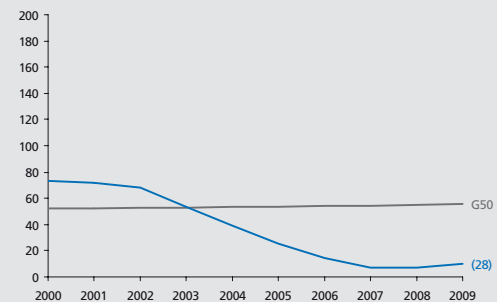

THEMA KRIMP

CULTUURMONITOR

- Alkmaar
- Almelo
- Almere
- Alphen aan den Rijn
- Amersfoort
- Amstelveen
- Amsterdam
- Apeldoorn
- Arnhem
- Bergen op Zoom
- Breda
- Delft
- Den Haag
- Deventer
- Dordrecht
- Ede
- Eindhoven
- Emmen
- Enschede
- Gouda
- Groningen
- Haarlem
- Haarlemmermeer
- Heerlen
- Helmond
- Hengelo (O.)
- 's-Hertogenbosch
- Hilversum
- Hoorn
- Leeuwarden
- Leiden
- Leidschendam-Voorburg
- Lelystad
- Maastricht
- Nijmegen
- Oss
- Purmerend
- Roosendaal
- Rotterdam
- Schiedam
- Sittard-Geleen
- Spijkensise
- Tilburg
- Utrecht
- Velsen
- Venlo
- Vlaardingen
- Zaanstad
- Zoetermeer
- Zwolle



Spijkenisse

Met 72.442 inwoners de
44^e gemeente van
Nederland

Grotestedenbeleid: nee

Voor alle lijn- en staafdiagrammen geldt:

- Spijkenisse
- gemiddelde van 50 gemeenten

Bij de lijn of staaf van de gemeente staat het rangnummer op de ranglijst van de G50. De volledige ranglijsten staan in deel III. De volledige ranglijsten staan in deel III. De beschrijving van de data en bronvermeldingen staan in deel IV.



Grondgebruik

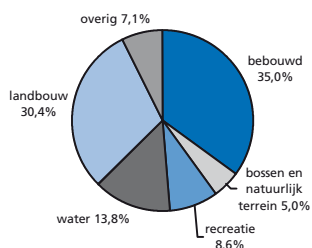

totale oppervlakte 3.023 ha

Woon aantrekkelijkheidsindex

De woon aantrekkelijkheidsindex bestaat uit:

	Ranking
bereikbaarheid van banen (per auto en OV)	(30)
cultureel aanbod	(48)
veiligheid	(47)
percentage koopwoningen	(26)
nabijheid natuurgebieden	(43)
culinair aanbod	(43)
aanwezigheid universiteit	(12)
percentage vooroorlogse woningen	(48)
woon aantrekkelijkheidsindex	(50)

Ranking gemeente op de index (1 = hoogste positie, 50 = laagste positie)

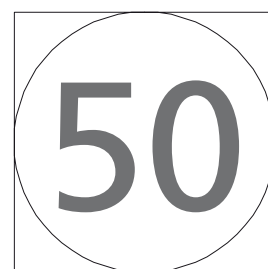
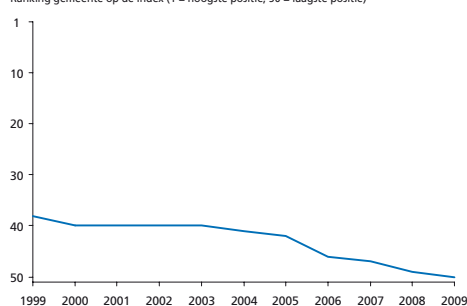

Sociaal-economische index

De sociaal-economische index bestaat uit:

	Ranking
bijstand	(27)
werkloosheid	(39)
arbeidsongeschiktheid	(10)
armoede	(10)
percentage laagopgeleiden	(50)
participatie vrouwen	(29)
banen	(50)
percentage groeisectoren	(27)
sociaal-economische index	(36)

Ranking gemeente op de index (1 = hoogste positie, 50 = laagste positie)

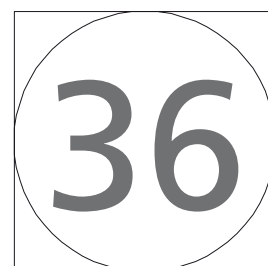
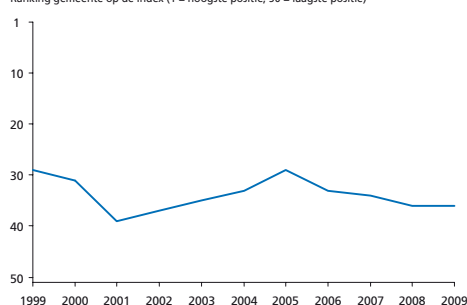

Bevolkingsontwikkeling

Totale bevolkingssomvang (index, 2000 = 100)

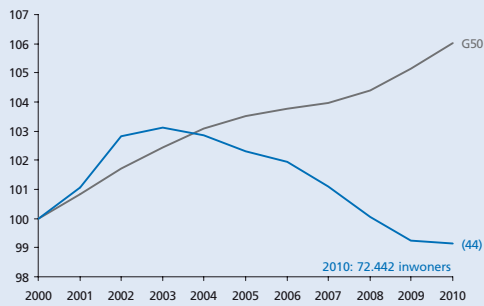

Opbouw bevolkingsontwikkeling

Bevolkingsgroei, geboorte, sterfte en migratiesaldo (2000-2010)

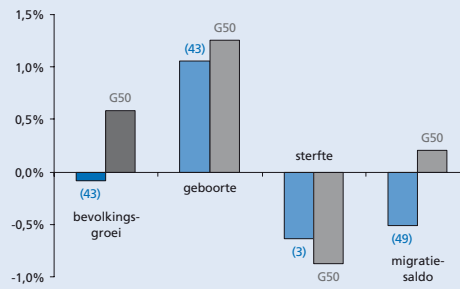

Migratiesaldo naar leeftijd

Migratiesaldo opgesplitst naar leeftijdscategorie

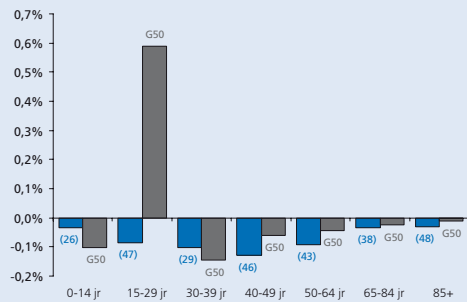

Migratiebalans

Migratiesaldo gecorrigeerd voor nieuwbouw

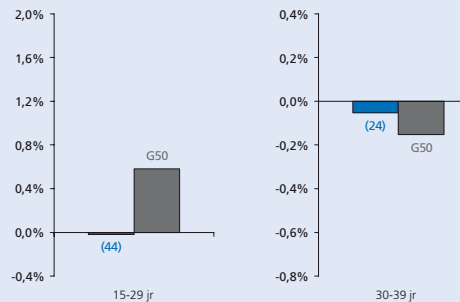

Vergrijzing

Aantal 65-plussers als percentage van de bevolking

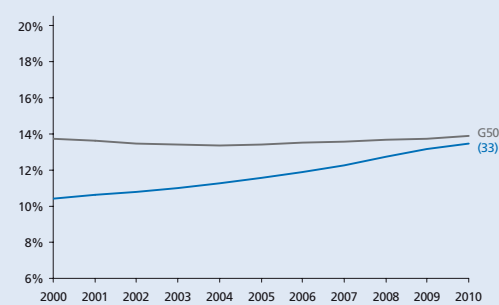

Vergroening

Aantal 15-29-jarigen als percentage van de bevolking

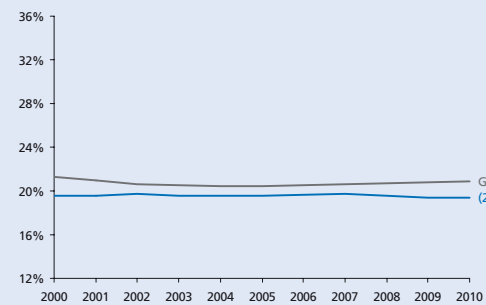

Hoogopgeleiden

Aantal hoogopgeleiden als percentage van de beroepsbevolking

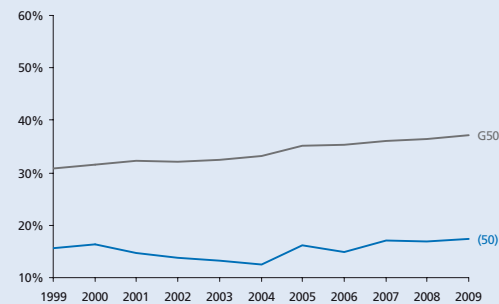

Human capital

Omvang creatieve klasse en nerds als percentage van de beroepsbevolking

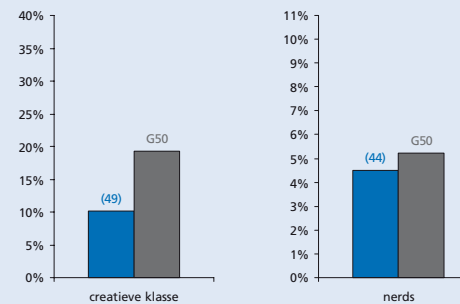

Eenoudergezinnen

Jonge eenoudergezinnen als percentage van de beroepsbevolking

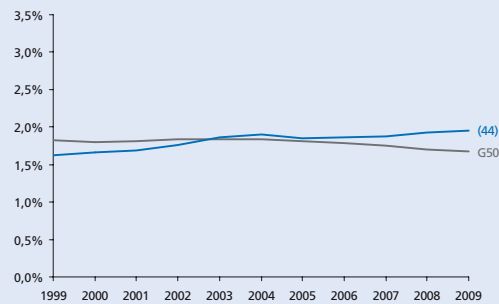

Gezinnen met kinderen

Aantal gezinnen met kinderen als percentage van het aantal huishoudens

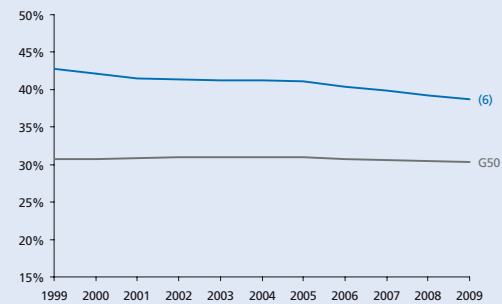

THEMA KRIMP

- Alkmaar
- Almelo
- Almere
- Alphen aan den Rijn
- Amersfoort
- Amstelveen
- Amsterdam
- Apeldoorn
- Arnhem
- Bergen op Zoom
- Breda
- Delft
- Den Haag
- Deventer
- Dordrecht
- Ede
- Eindhoven
- Emmen
- Enschede
- Gouda
- Groningen
- Haarlem
- Haarlemmermeer
- Heerlen
- Helmond
- Hengelo (O.)
- 's-Hertogenbosch
- Hilversum
- Hoorn
- Leeuwarden
- Leiden
- Leidschendam-Voorburg
- Lelystad
- Maastricht
- Nijmegen
- Oss
- Purmerend
- Roosendaal
- Rotterdam
- Schiedam
- Sittard-Geleen
- Spijkernisse
- Tilburg
- Utrecht
- Velsen
- Venlo
- Vlaardingen
- Zaanstad
- Zoetermeer
- Zwolle

Werkgelegenheid

Aantal banen in de gemeente (index 1999 = 100)

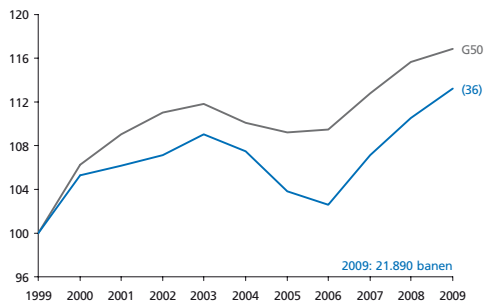

Stuwende werkgelegenheidsgroei

Werkgelegenheidsgroei die niet veroorzaakt wordt door bevolkingsgroei (index)

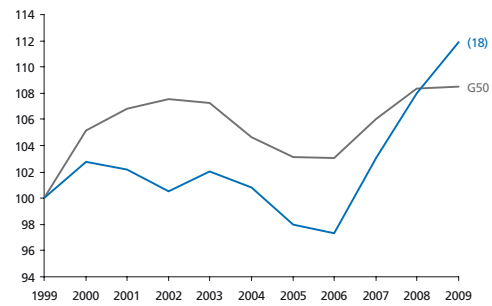

Werkgelegenheid in detailhandel en horeca

Aantal banen in de detailhandel en de horeca als perc. van het totaal aantal banen

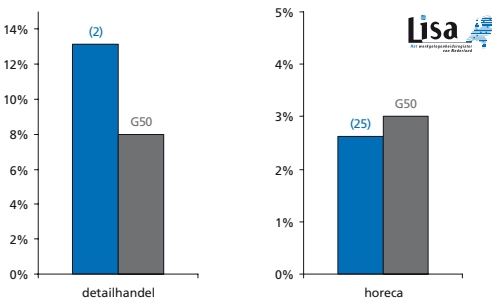

Werkgelegenheid in de zorg

Aantal banen in de zorg voor jongeren en ouderen als perc. van het totaal aantal banen

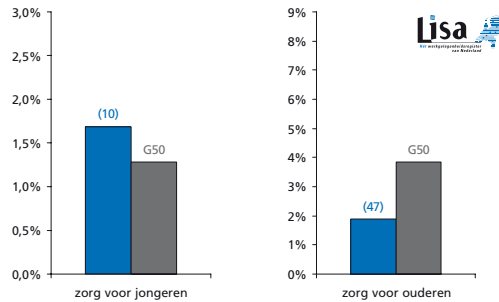

Netto participatiegraad

Totaal aantal mensen dat werkt als percentage van de potentiële beroepsbevolking

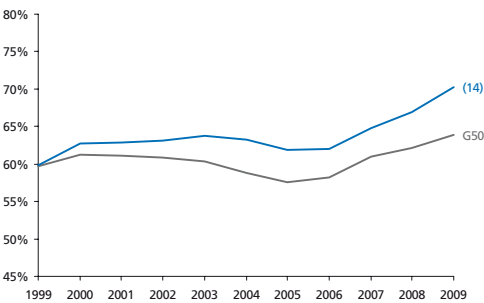

Kansen op de arbeidsmarkt

Aantal beschikbare banen per inwoner van de gemeente

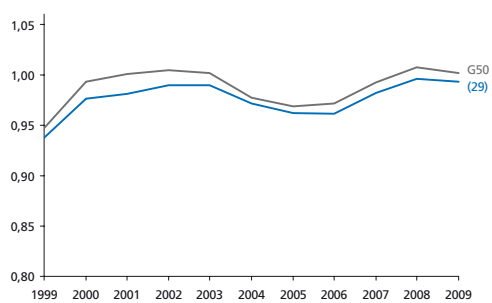

Arbeidsongeschiktheid

Aantal arbeidsongeschikten als percentage van de beroepsbevolking

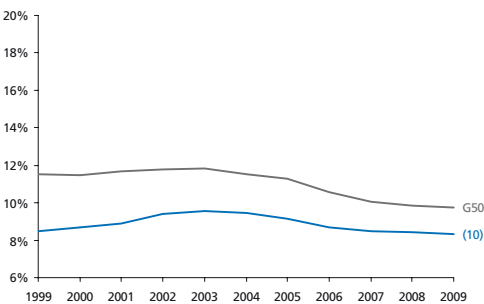

Bijstand

Aantal bijstandsgerechtigden als percentage van de beroepsbevolking

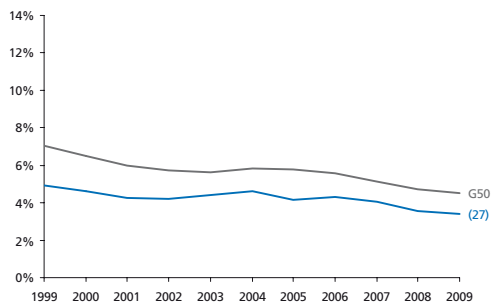

Jeugd- en langdurige werkloosheid

Langdurig (> 3 jr) en jeugdijg (15 t/m 24 jr) werklozen als perc. van de beroepsbevolking

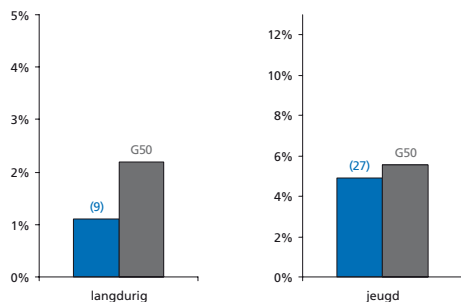

Armoede

Percentage huishoudens met inkomen < 105% van het sociaal minimum

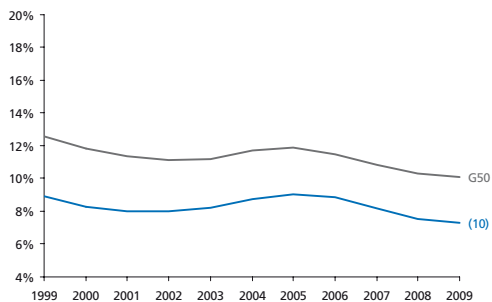

Bereikbaarheid van banen

Bereikbaarheid van banen vanuit de gemeente

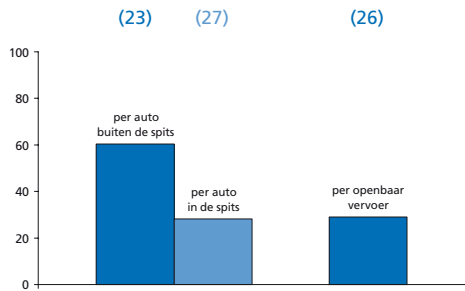

Onveiligheid

Gewogen samengestelde index o.b.v. geweldsmisdrijven en vernielingen

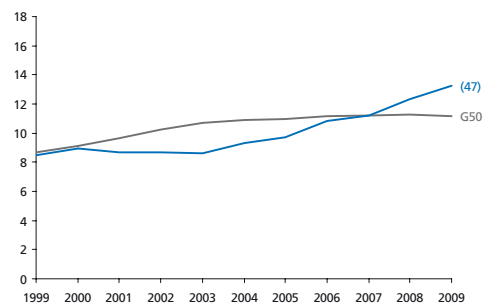

Culinair aanbod

Aantal restaurants (per 10.000 inwoners) en culinaire kwaliteit (index)

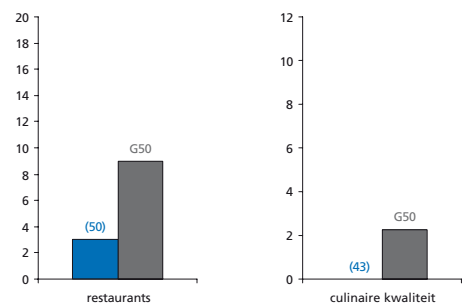

Percentage sociale huurwoningen

Aantal sociale huurwoningen als percentage van de woningvoorraad

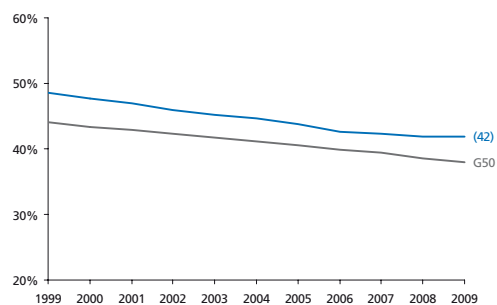

Huizenprijzen

Huizenprijzen per vierkante meter (gemiddelde en bandbreedte)

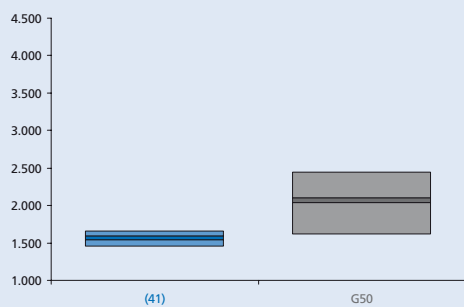

Winkels en leegstand

Winkels dagelijkse voorzieningen (p.1000 inw) en leegstaande winkels (% van totaal)

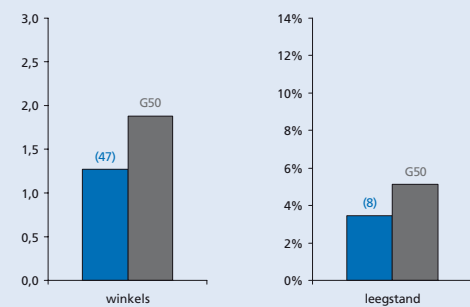

Podiumkunsten

Aantal theatervoorstellingen, popconcerten en klassieke concerten per 1000 inwoners

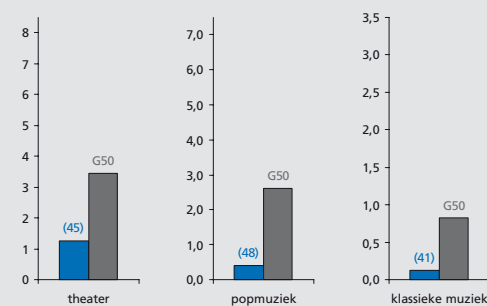

Erfgoed

Aantal rijksmonumenten en archeologische monumenten in de gemeente

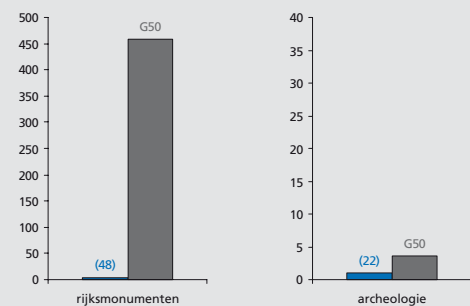

Musea en evenementen

Aantal musea (gewogen index) en evenementen (per 100.000 inwoners) in de gemeente

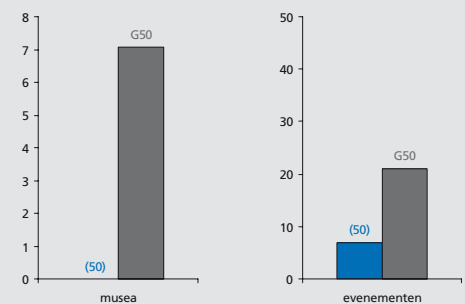

Voetbalindex

Aanwezigheid en succes van profvoetbalclubs in de gemeente (index)

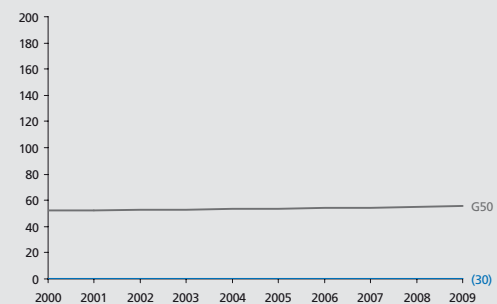

THEMA KRIMP

CULTUURMONITOR

- Alkmaar
- Almelo
- Almere
- Alphen aan den Rijn
- Amersfoort
- Amstelveen
- Amsterdam
- Apeldoorn
- Arnhem
- Bergen op Zoom
- Breda
- Delft
- Den Haag
- Deventer
- Dordrecht
- Ede
- Eindhoven
- Emmen
- Enschede
- Gouda
- Groningen
- Haarlem
- Haarlemmermeer
- Heerlen
- Helmond
- Hengelo (O.)
- 's-Hertogenbosch
- Hilversum
- Hoorn
- Leeuwarden
- Leiden
- Leidschendam-Voorburg
- Lelystad
- Maastricht
- Nijmegen
- Oss
- Purmerend
- Roosendaal
- Rotterdam
- Schiedam
- Sittard-Geleen
- Spijkernisse
- Tilburg
- Utrecht
- Velsen
- Venlo
- Vlaardingen
- Zaanstad
- Zoetermeer
- Zwolle



Tilburg

Met 204.924 inwoners de

6^e gemeente van
N e d e r l a n d

Grotestedenbeleid: ja

Voor alle lijn- en staafdiagrammen geldt:

- Tilburg
- gemiddelde van 50 gemeenten

Bij de lijn of staaf van de gemeente staat het rangnummer op de ranglijst van de G50. De volledige ranglijsten staan in deel III. De volledige ranglijsten staan in deel III. De beschrijving van de data en bronvermeldingen staan in deel IV.



Grondgebruik

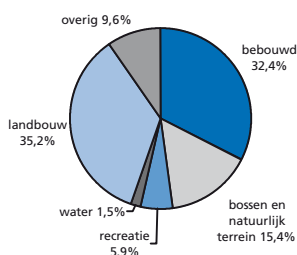

totale oppervlakte 11.915 ha

Woon aantrekkelijkheidsindex

De woon aantrekkelijkheidsindex bestaat uit:

Ranking

Ranking gemeente op de index (1 = hoogste positie, 50 = laagste positie)

bereikbaarheid van banen (per auto en OV)	(23)
cultureel aanbod	(11)
veiligheid	(44)
percentage koopwoningen	(19)
nabijheid natuurgebieden	(25)
culinair aanbod	(42)
aanwezigheid universiteit	(3)
percentage vooroorlogse woningen	(25)
woon aantrekkelijkheidsindex	(16)

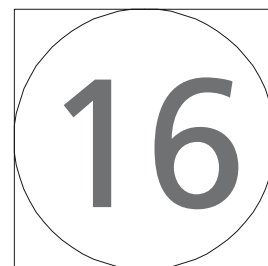
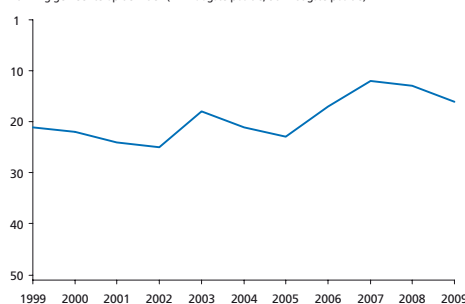

Sociaal-economische index

De sociaal-economische index bestaat uit:

Ranking

Ranking gemeente op de index (1 = hoogste positie, 50 = laagste positie)

bijstand	(30)
werkloosheid	(28)
arbeidsongeschiktheid	(22)
armoede	(34)
percentage laagopgeleiden	(28)
participatie vrouwen	(22)
banen	(22)
percentage groeisectoren	(6)
sociaal-economische index	(23)

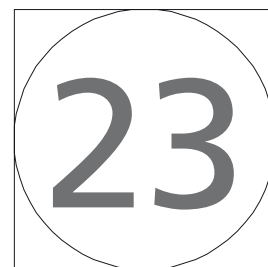
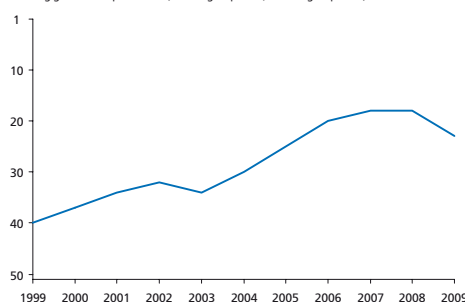

Bevolkingsontwikkeling

Totale bevolkingssomvang (index, 2000 = 100)

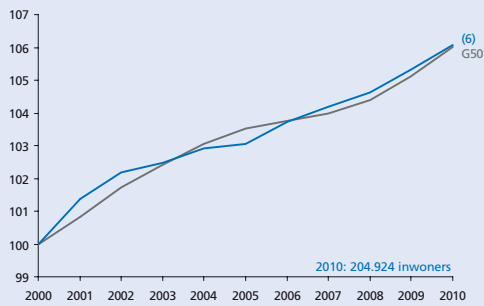

Opbouw bevolkingsontwikkeling

Bevolkingsgroei, geboorte, sterfte en migratiesaldo (2000-2010)

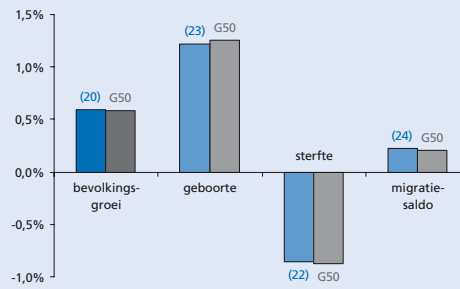

Migratiesaldo naar leeftijd

Migratiesaldo opgesplitst naar leeftijdscategorie

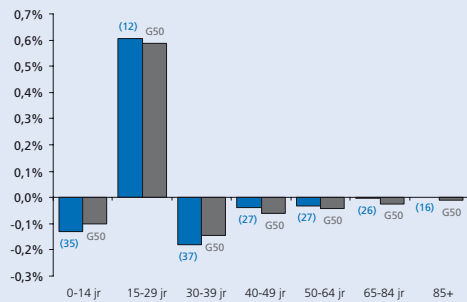

Migratiebalans

Migratiesaldo gecorrigeerd voor nieuwbouw

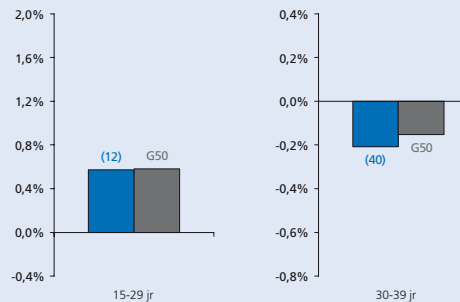

Vergrijzing

Aantal 65-plussers als percentage van de bevolking

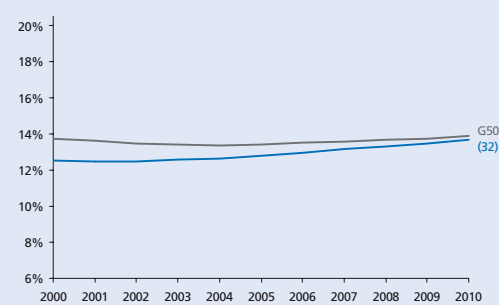

Vergroening

Aantal 15-29-jarigen als percentage van de bevolking

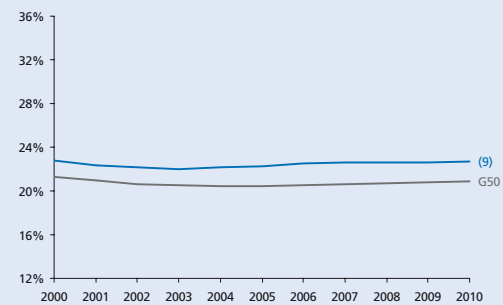

Hoogopgeleiden

Aantal hoogopgeleiden als percentage van de beroepsbevolking

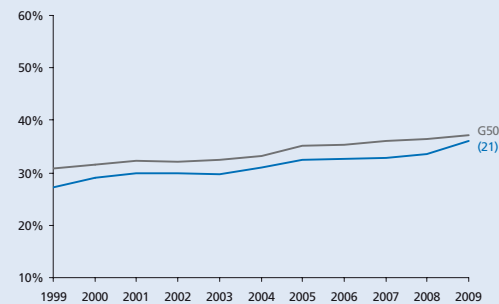

Human capital

Omvang creatieve klasse en nerds als percentage van de beroepsbevolking

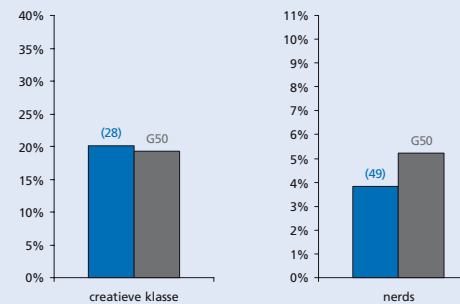

Eenoudergezinnen

Jonge eenoudergezinnen als percentage van de beroepsbevolking

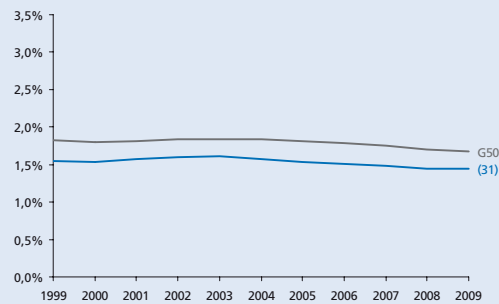

Gezinnen met kinderen

Aantal gezinnen met kinderen als percentage van het aantal huishoudens

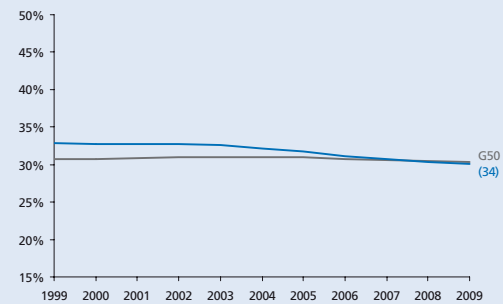

THEMA KRIMP

- Alkmaar
- Almelo
- Almere
- Alphen aan den Rijn
- Amersfoort
- Amstelveen
- Amsterdam
- Apeldoorn
- Arnhem
- Bergen op Zoom
- Breda
- Delft
- Den Haag
- Deventer
- Dordrecht
- Ede
- Eindhoven
- Emmen
- Enschede
- Gouda
- Groningen
- Haarlem
- Haarlemmermeer
- Heerlen
- Helmond
- Hengelo (O.)
- 's-Hertogenbosch
- Hilversum
- Hoorn
- Leeuwarden
- Leiden
- Leidschendam-Voorburg
- Lelystad
- Maastricht
- Nijmegen
- Oss
- Purmerend
- Roosendaal
- Rotterdam
- Schiedam
- Sittard-Geleen
- Spijkensise
- Tilburg
- Utrecht
- Velsen
- Venlo
- Vlaardingen
- Zaanstad
- Zoetermeer
- Zwolle

Werkgelegenheid

Aantal banen in de gemeente (index 1999 = 100)

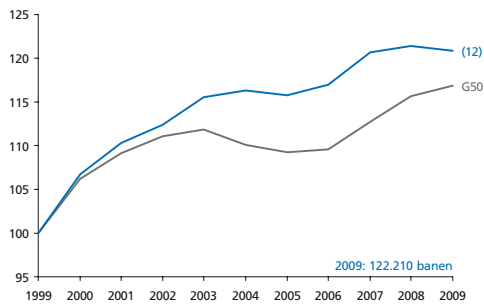

Stuwende werkgelegenheids groei

Werkgelegenheids groei die veroorzaakt wordt door bevolkings groei (index)

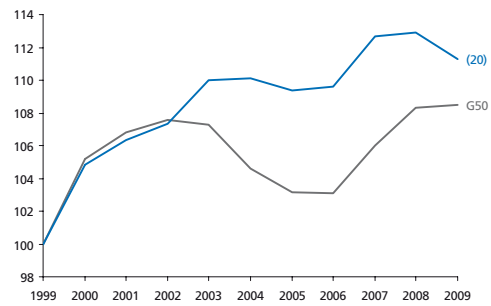

Werkgelegenheid in detailhandel en horeca

Aantal banen in de detailhandel en de horeca als perc. van het totaal aantal banen

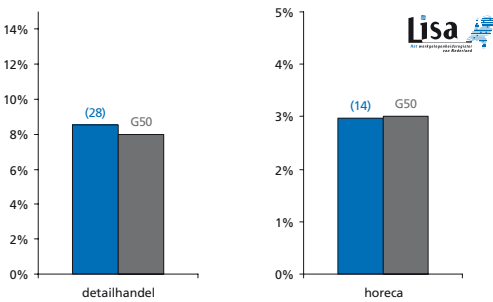

Werkgelegenheid in de zorg

Aantal banen in de zorg voor jongeren en ouderen als perc. van het totaal aantal banen

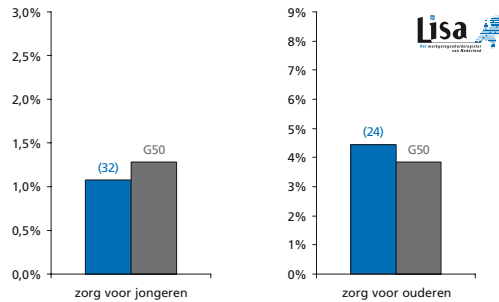

Netto participatiegraad

Totaal aantal mensen dat werkt als percentage van de potentiële beroepsbevolking

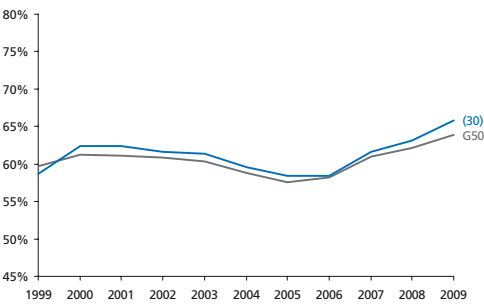

Kansen op de arbeidsmarkt

Aantal beschikbare banen per inwoner van de gemeente

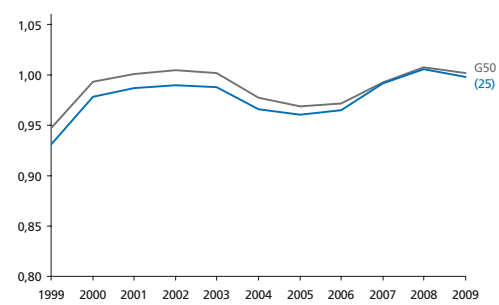

Arbeidsongeschiktheid

Aantal arbeidsongeschikten als percentage van de beroepsbevolking

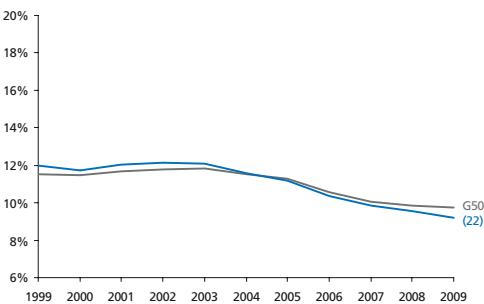

Bijstand

Aantal bijstandsgerechtigden als percentage van de beroepsbevolking

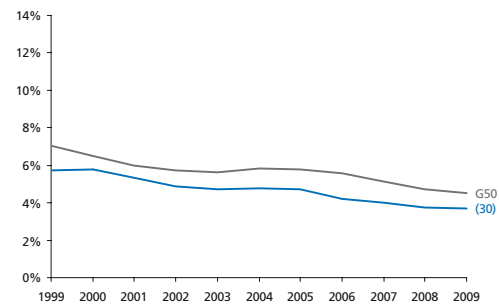

Jeugd- en langdurige werkloosheid

Langdurig (> 3 jr) en jeugdij (15 t/m 24 jr) werklozen als perc. van de beroepsbevolking

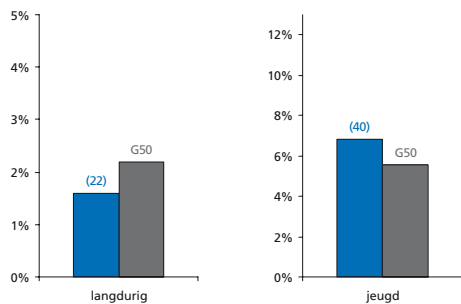

Armoede

Percentage huishoudens met inkomen < 105% van het sociaal minimum

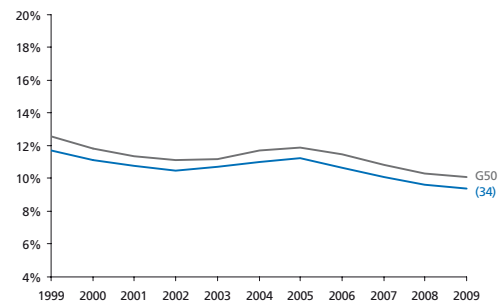

Bereikbaarheid van banen

Bereikbaarheid van banen vanuit de gemeente

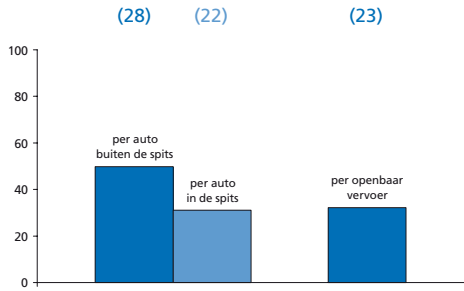

Onveiligheid

Gewogen samengestelde index o.b.v. geweldsmisdrijven en vernielingen

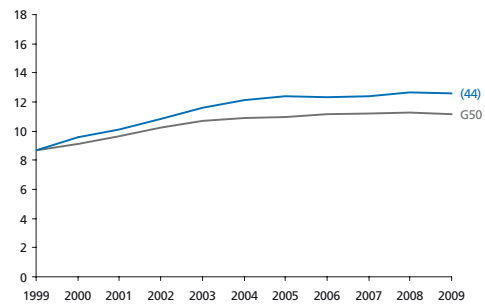

Culinair aanbod

Aantal restaurants (per 10.000 inwoners) en culinaire kwaliteit (index)

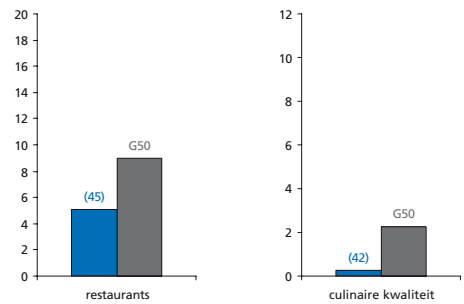

Percentage sociale huurwoningen

Aantal sociale huurwoningen als percentage van de woningvoorraad

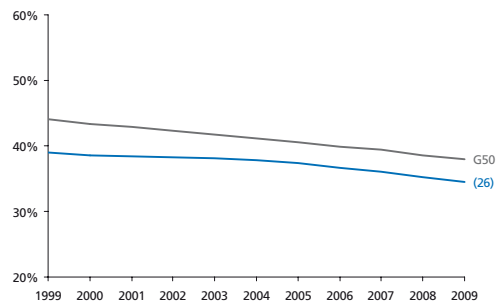

Huizenprijzen

Huizenprijzen per vierkante meter (gemiddelde en bandbreedte)

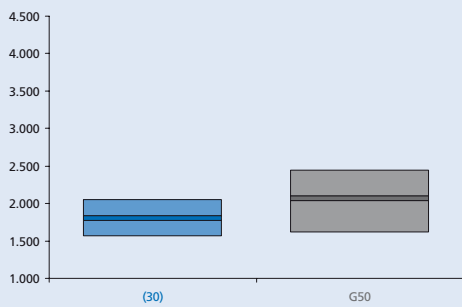

Winkels en leegstand

Winkels dagelijkse voorzieningen (p.1000 inw) en leegstaande winkels (% van totaal)

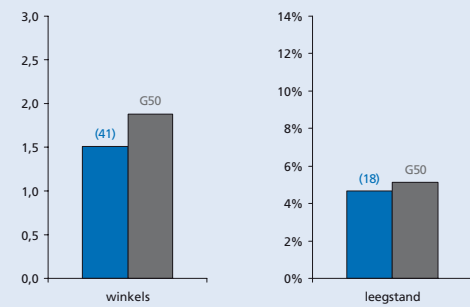

Podiumkunsten

Aantal theatervoorstellingen, popconcerten en klassieke concerten per 1000 inwoners

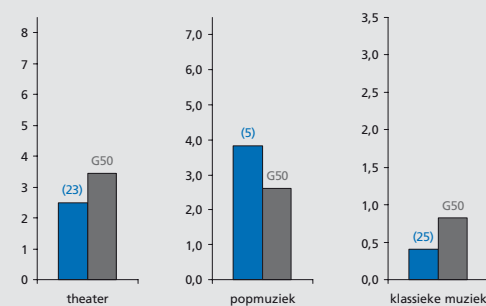

Erfgoed

Aantal rijksmonumenten en archeologische monumenten in de gemeente

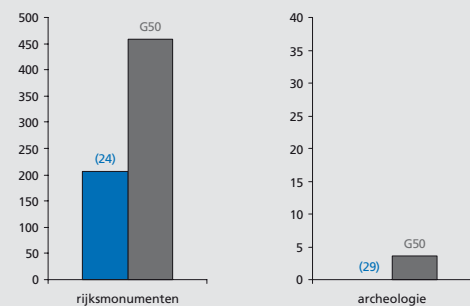

Musea en evenementen

Aantal musea (gewogen index) en evenementen (per 100.000 inwoners) in de gemeente

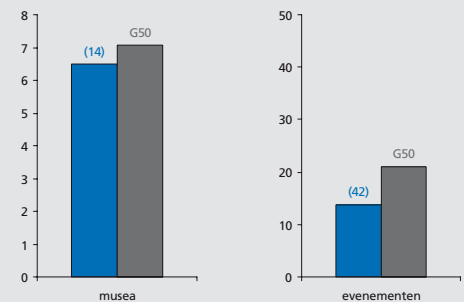

Voetbalindex

Aanwezigheid en succes van profvoetbalclubs in de gemeente (index)

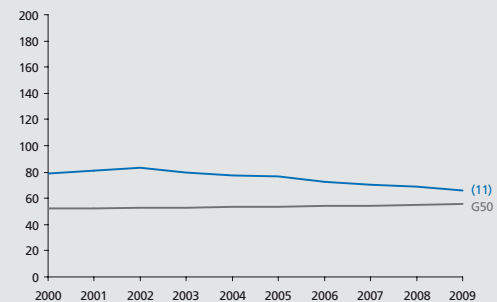

THEMA KRIMP

CULTUURMONITOR

- Alkmaar
- Almelo
- Almere
- Alphen aan den Rijn
- Amersfoort
- Amstelveen
- Amsterdam
- Apeldoorn
- Arnhem
- Bergen op Zoom
- Breda
- Delft
- Den Haag
- Deventer
- Dordrecht
- Ede
- Eindhoven
- Emmen
- Enschede
- Gouda
- Groningen
- Haarlem
- Haarlemmermeer
- Heerlen
- Helmond
- Hengelo (O.)
- 's-Hertogenbosch
- Hilversum
- Hoorn
- Leeuwarden
- Leiden
- Leidschendam-Voorburg
- Lelystad
- Maastricht
- Nijmegen
- Oss
- Purmerend
- Roosendaal
- Rotterdam
- Schiedam
- Sittard-Geleen
- Spijkensise
- Tilburg
- Utrecht
- Velsen
- Venlo
- Vlaardingse
- Zaanstad
- Zoetermeer
- Zwolle



Utrecht

Met 306.731 inwoners de
4^e gemeente van
N e d e r l a n d

Grotestedenbeleid: ja

Voor alle lijn- en staafdiagrammen geldt:

- Utrecht
- gemiddelde van 50 gemeenten

Bij de lijn of staaf van de gemeente staat het rangnummer op de ranglijst van de G50. De volledige ranglijsten staan in deel III. De volledige beschrijving van de data en bronvermeldingen staan in deel IV.



Grondgebruik

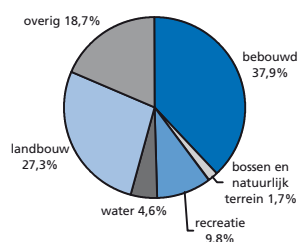

totale oppervlakte 9.932 ha

Woon aantrekkelijkheidsindex

De woon aantrekkelijkheidsindex bestaat uit:

Woon aantrekkelijkheidsindex	Ranking
bereikbaarheid van banen (per auto en OV)	(8)
cultureel aanbod	(3)
veiligheid	(40)
percentage koopwoningen	(37)
nabijheid natuurgebieden	(2)
culinair aanbod	(22)
aanwezigheid universiteit	(1)
percentage vooroorlogse woningen	(5)
woon aantrekkelijkheidsindex	(2)

Ranking gemeente op de index (1 = hoogste positie, 50 = laagste positie)

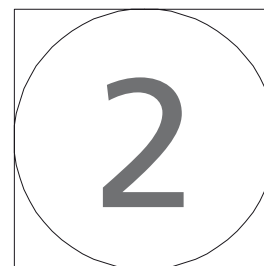
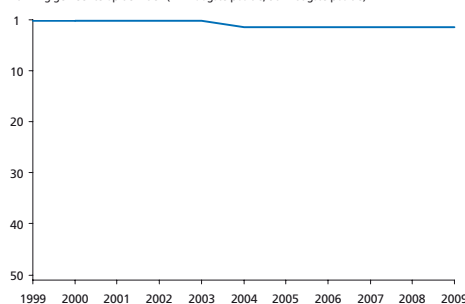

Sociaal-economische index

De sociaal-economische index bestaat uit:

Sociaal-economische index	Ranking
bijstand	(28)
werkloosheid	(19)
arbeidsongeschiktheid	(7)
armoede	(25)
percentage laagopgeleiden	(5)
participatie vrouwen	(12)
banen	(5)
percentage groeisectoren	(3)
sociaal-economische index	(4)

Ranking gemeente op de index (1 = hoogste positie, 50 = laagste positie)

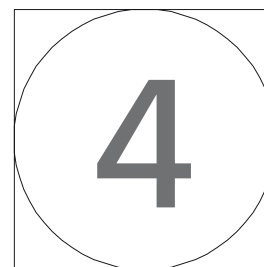
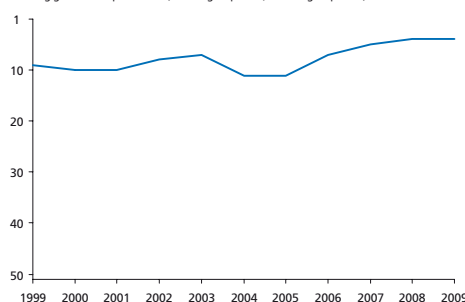

Bevolkingsontwikkeling

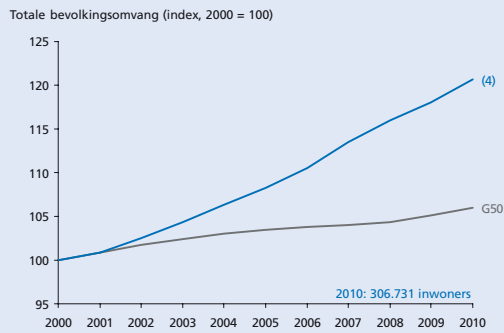

Opbouw bevolkingsontwikkeling

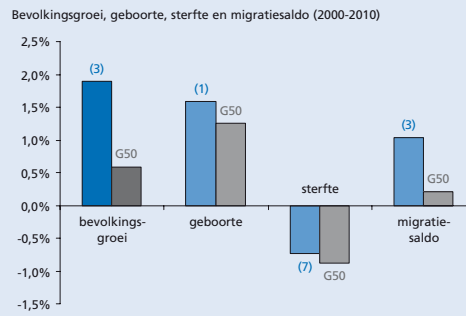

Migratiesaldo naar leeftijd

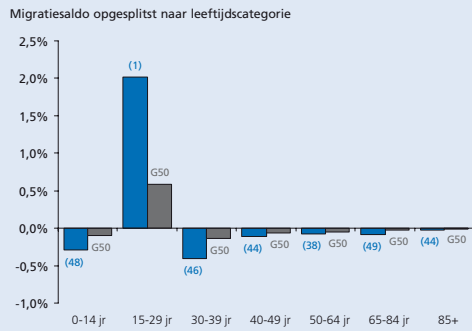

Migratiebalans

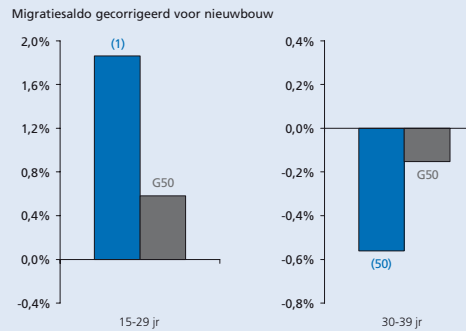

Vergrijzing

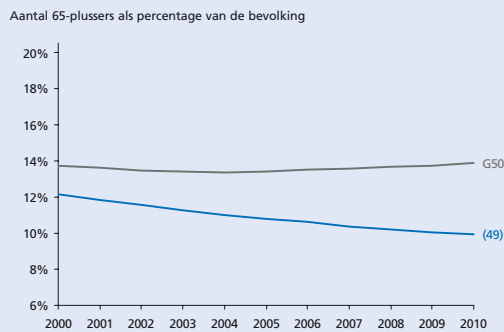

Vergroening

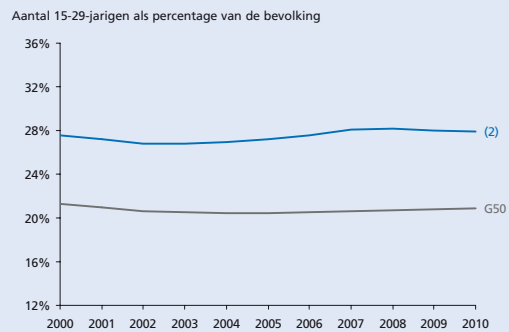

Hoogopgeleiden

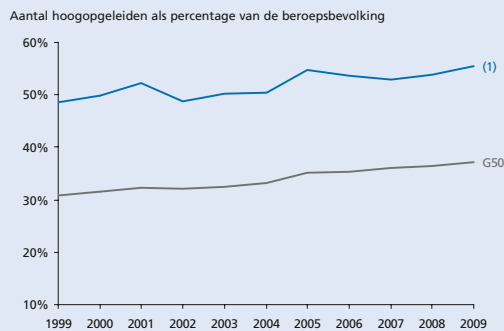

Human capital

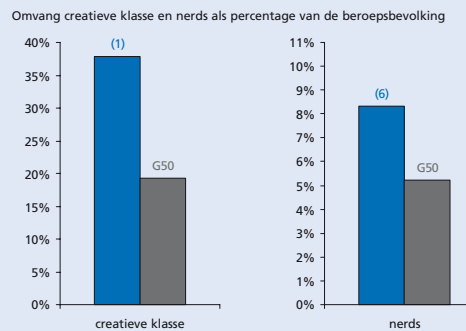

Eenoudergezinnen

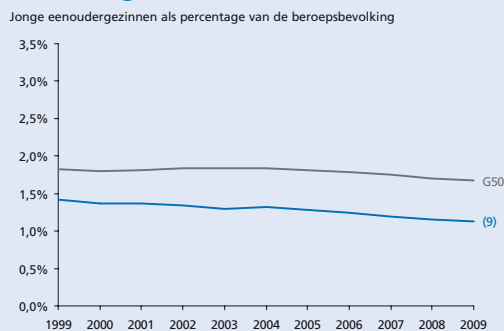

Gezinnen met kinderen

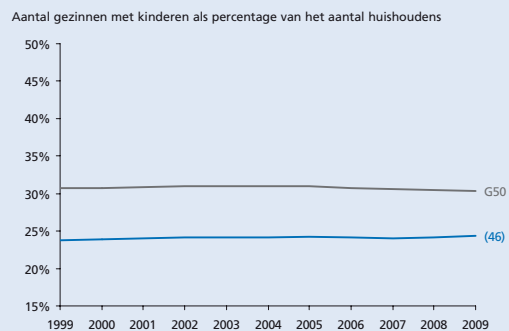

THEMA KRIMP

- Alkmaar
- Almelo
- Almere
- Alphen aan den Rijn
- Amersfoort
- Amstelveen
- Amsterdam
- Apeldoorn
- Arnhem
- Bergen op Zoom
- Breda
- Delft
- Den Haag
- Deventer
- Dordrecht
- Ede
- Eindhoven
- Emmen
- Enschede
- Gouda
- Groningen
- Haarlem
- Haarlemmermeer
- Heerlen
- Helmond
- Hengelo (O.)
- 's-Hertogenbosch
- Hilversum
- Hoorn
- Leeuwarden
- Leiden
- Leidschendam-Voorburg
- Lelystad
- Maastricht
- Nijmegen
- Oss
- Purmerend
- Roosendaal
- Rotterdam
- Schiedam
- Sittard-Geleen
- Spijkernisse
- Tilburg
- Utrecht
- Velsen
- Venlo
- Vlaardingen
- Zaanstad
- Zoetermeer
- Zwolle

Werkgelegenheid

Aantal banen in de gemeente (index 1999 = 100)

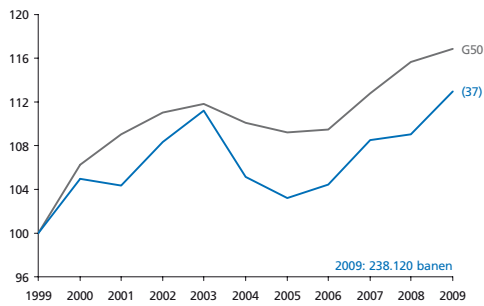

Stuwende werkgelegenheids groei

Werkgelegenheids groei die niet veroorzaakt wordt door bevolkings groei (index)

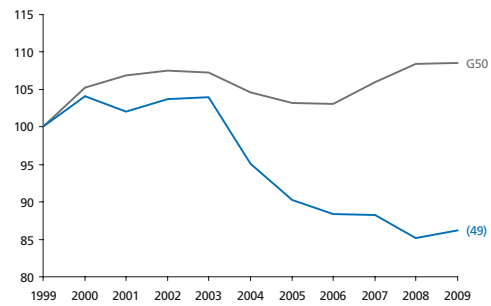

Werkgelegenheid in detailhandel en horeca

Aantal banen in de detailhandel en de horeca als perc. van het totaal aantal banen

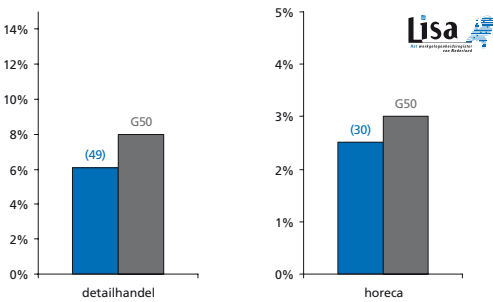

Werkgelegenheid in de zorg

Aantal banen in de zorg voor jongeren en ouderen als perc. van het totaal aantal banen

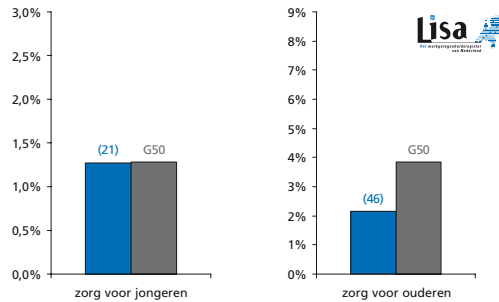

Netto participatiegraad

Totaal aantal mensen dat werkt als percentage van de potentiële beroepsbevolking

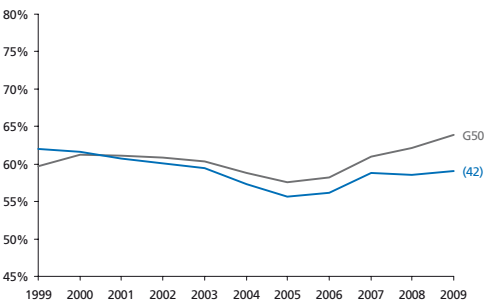

Kansen op de arbeidsmarkt

Aantal beschikbare banen per inwoner van de gemeente

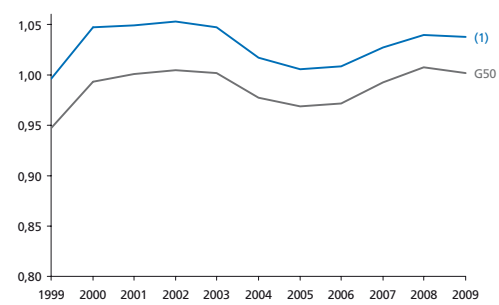

Arbeidsongeschiktheid

Aantal arbeidsongeschikten als percentage van de beroepsbevolking

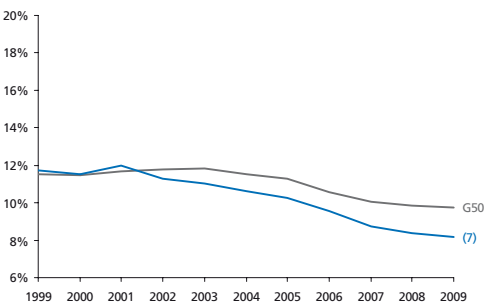

Bijstand

Aantal bijstandsgerechtigden als percentage van de beroepsbevolking

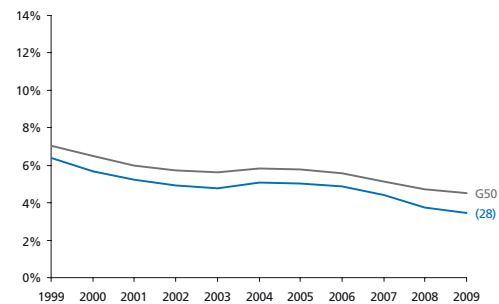

Jeugd- en langdurige werkloosheid

Langdurig (> 3 jr) en jeugdij (15 t/m 24 jr) werklozen als perc. van de beroepsbevolking

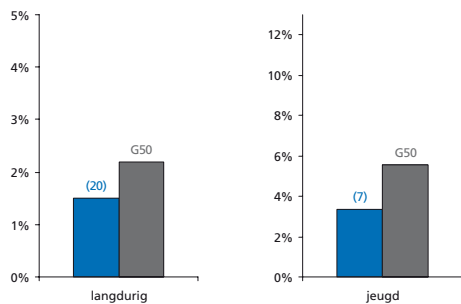

Armoede

Percentage huishoudens met inkomen < 105% van het sociaal minimum

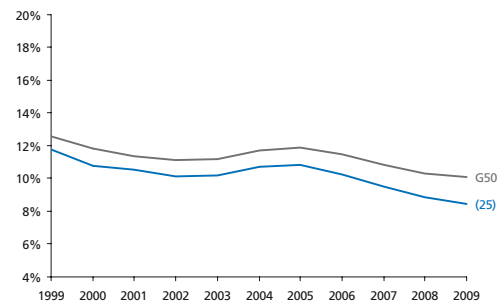

Bereikbaarheid van banen

Bereikbaarheid van banen vanuit de gemeente

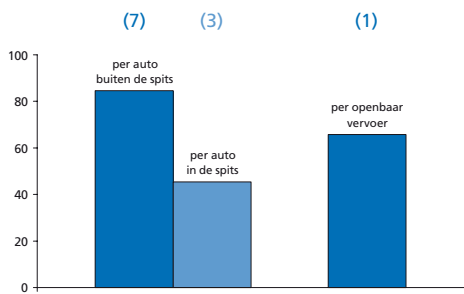

Onveiligheid

Gewogen samengestelde index o.b.v. geweldsmisdrijven en vernielingen

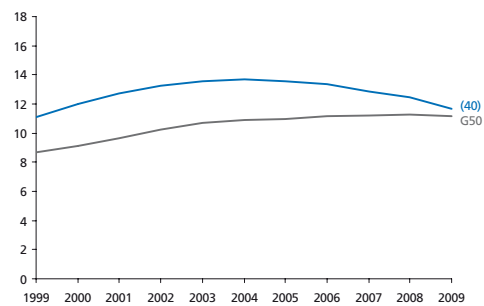

Culinair aanbod

Aantal restaurants (per 10.000 inwoners) en culinaire kwaliteit (index)

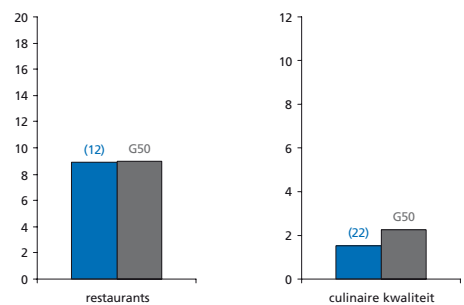

Percentage sociale huurwoningen

Aantal sociale huurwoningen als percentage van de woningvoorraad

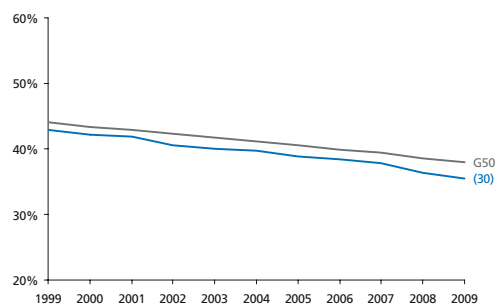

Huizenprijzen

Huizenprijzen per vierkante meter (gemiddelde en bandbreedte)

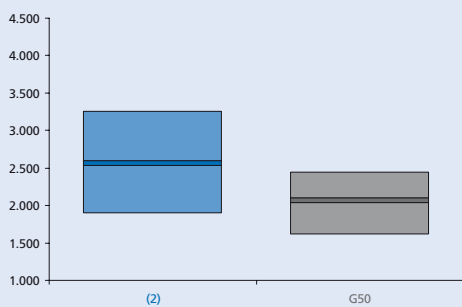

Winkels en leegstand

Winkels dagelijkse voorzieningen (p.1000 inw) en leegstaande winkels (% van totaal)

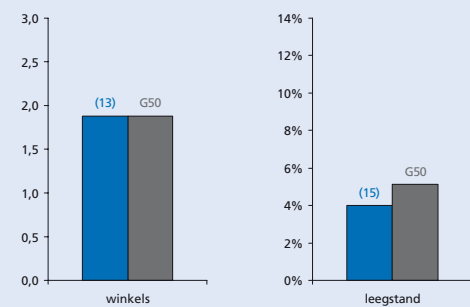

Podiumkunsten

Aantal theatervoorstellingen, popconcerten en klassieke concerten per 1000 inwoners

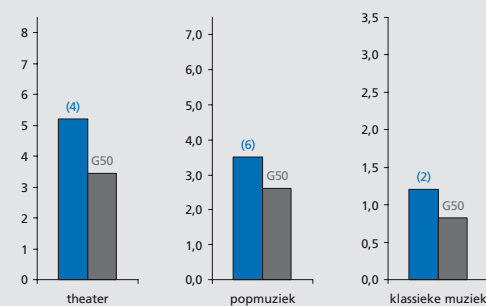

Erfgoed

Aantal rijksmonumenten en archeologische monumenten in de gemeente

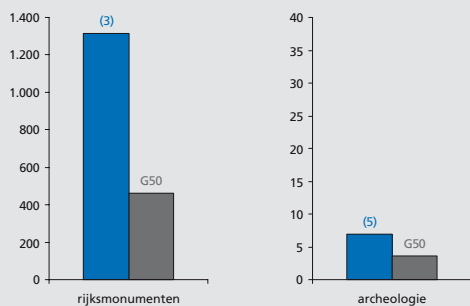

Musea en evenementen

Aantal musea (gewogen index) en evenementen (per 100.000 inwoners) in de gemeente

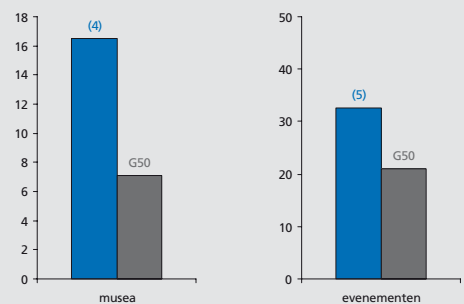

Voetbalindex

Aanwezigheid en succes van profvoetbalclubs in de gemeente (index)

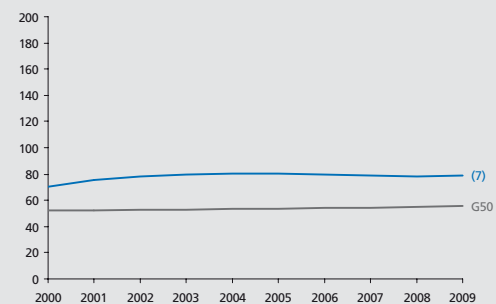

THEMA KRIMP

CULTUURMONITOR

- Alkmaar
- Almelo
- Almere
- Alphen aan den Rijn
- Amersfoort
- Amstelveen
- Amsterdam
- Apeldoorn
- Arnhem
- Bergen op Zoom
- Breda
- Delft
- Den Haag
- Deventer
- Dordrecht
- Ede
- Eindhoven
- Emmen
- Enschede
- Gouda
- Groningen
- Haarlem
- Haarlemmermeer
- Heerlen
- Helmond
- Hengelo (O.)
- 's-Hertogenbosch
- Hilversum
- Hoorn
- Leeuwarden
- Leiden
- Leidschendam-Voorburg
- Lelystad
- Maastricht
- Nijmegen
- Oss
- Purmerend
- Roosendaal
- Rotterdam
- Schiedam
- Sittard-Geleen
- Spijkensse
- Tilburg
- Utrecht
- Velsen
- Venlo
- Vlaardingen
- Zaanstad
- Zoetermeer
- Zwolle



Velsen

Met 67.371 inwoners de
49^e gemeente van
N e d e r l a n d

Grotestedenbeleid: nee

Voor alle lijn- en staafdiagrammen geldt:

- Velsen
- gemiddelde van 50 gemeenten

Bij de lijn of staaf van de gemeente staat het rangnummer op de ranglijst van de G50. De volledige ranglijsten staan in deel III. De volledige beschrijving van de data en bronvermeldingen staan in deel IV.



Grondgebruik

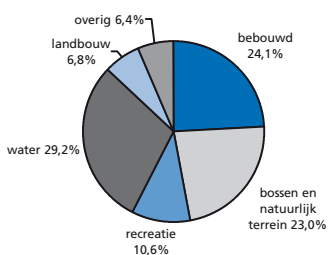

totale oppervlakte 6.305 ha

Woon aantrekkelijkheidsindex

De woon aantrekkelijkheidsindex bestaat uit:

Ranking	Ranking gemeente op de index (1 = hoogste positie, 50 = laagste positie)
bereikbaarheid van banen (per auto en OV)	(37)
cultureel aanbod	(22)
veiligheid	(4)
percentage koopwoningen	(23)
nabijheid natuurgebieden	(35)
culinair aanbod	(9)
aanwezigheid universiteit	(12)
percentage vooroorlogse woningen	(12)
woon aantrekkelijkheidsindex	(20)

Ranking gemeente op de index (1 = hoogste positie, 50 = laagste positie)

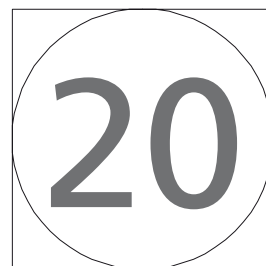
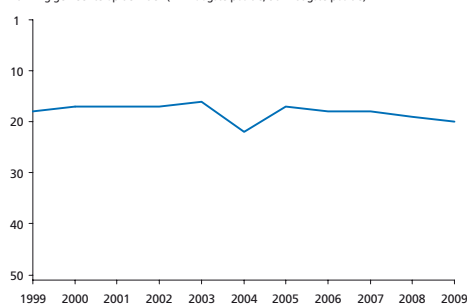

Sociaal-economische index

De sociaal-economische index bestaat uit:

Ranking	Ranking gemeente op de index (1 = hoogste positie, 50 = laagste positie)
bijstand	(4)
werkloosheid	(2)
arbeidsongeschiktheid	(29)
armoede	(5)
percentage laagopgeleiden	(45)
participatie vrouwen	(7)
banen	(40)
percentage groeisectoren	(49)
sociaal-economische index	(18)

Ranking gemeente op de index (1 = hoogste positie, 50 = laagste positie)

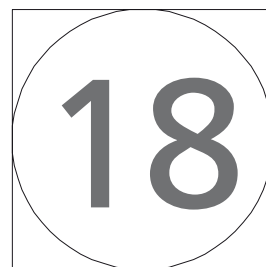
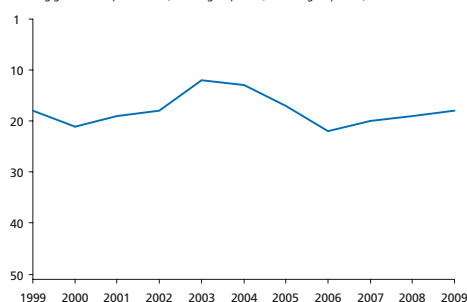

Bevolkingsontwikkeling

Totale bevolkingssomvang (index, 2000 = 100)

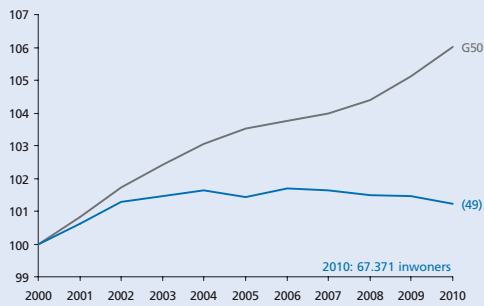

Opbouw bevolkingsontwikkeling

Bevolkingsgroei, geboorte, sterfte en migratiesaldo (2000-2010)

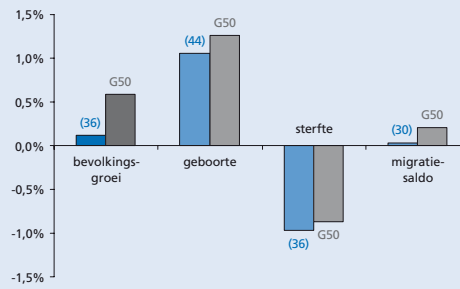

Migratiesaldo naar leeftijd

Migratiesaldo opgesplitst naar leeftijdscategorie

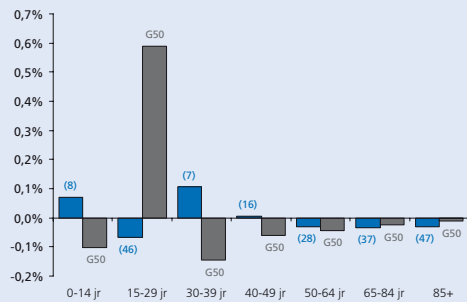

Migratiebalans

Migratiesaldo gecorrigeerd voor nieuwbouw

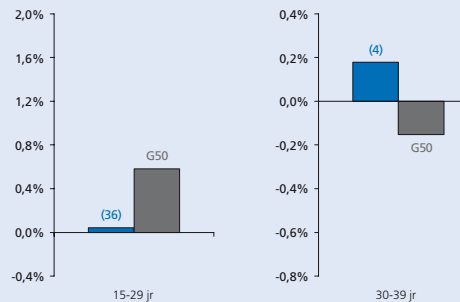

Vergrijzing

Aantal 65-plussers als percentage van de bevolking

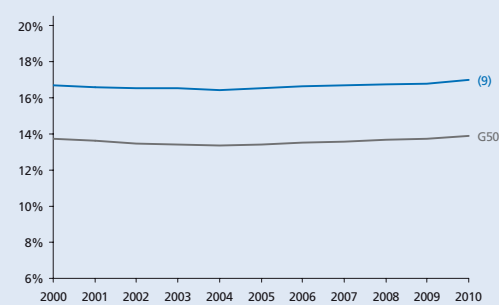

Vergroening

Aantal 15-29-jarigen als percentage van de bevolking

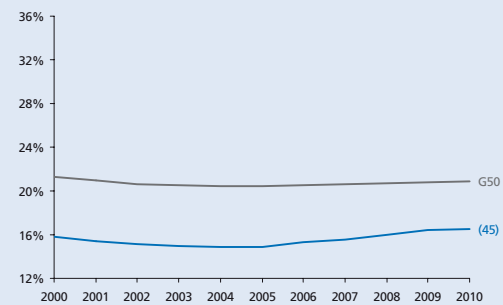

Hoogopgeleiden

Aantal hoogopgeleiden als percentage van de beroepsbevolking

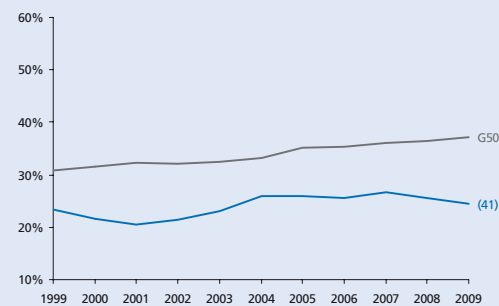

Human capital

Omvang creatieve klasse en nerds als percentage van de beroepsbevolking

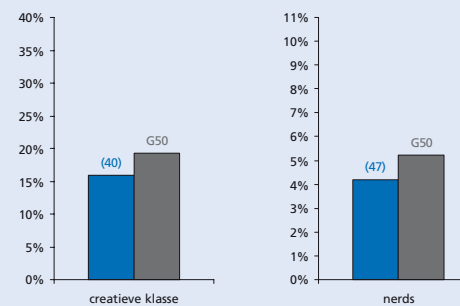

Eenoudergezinnen

Jonge eenoudergezinnen als percentage van de beroepsbevolking

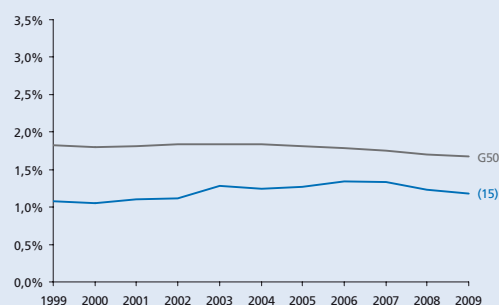

Gezinnen met kinderen

Aantal gezinnen met kinderen als percentage van het aantal huishoudens

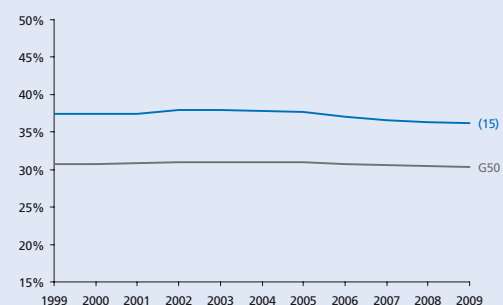

THEMA KRIMP

- Alkmaar
- Almelo
- Almere
- Alphen aan den Rijn
- Amersfoort
- Amstelveen
- Amsterdam
- Apeldoorn
- Arnhem
- Bergen op Zoom
- Breda
- Delft
- Den Haag
- Deventer
- Dordrecht
- Ede
- Eindhoven
- Emmen
- Enschede
- Gouda
- Groningen
- Haarlem
- Haarlemmermeer
- Heerlen
- Helmond
- Hengelo (O.)
- 's-Hertogenbosch
- Hilversum
- Hoorn
- Leeuwarden
- Leiden
- Leidschendam-Voorburg
- Lelystad
- Maastricht
- Nijmegen
- Oss
- Purmerend
- Roosendaal
- Rotterdam
- Schiedam
- Sittard-Geleen
- Spijkensise
- Tilburg
- Utrecht
- Velsen
- Venlo
- Vlaardingen
- Zaanstad
- Zoetermeer
- Zwolle

Werkgelegenheid

Aantal banen in de gemeente (index 1999 = 100)

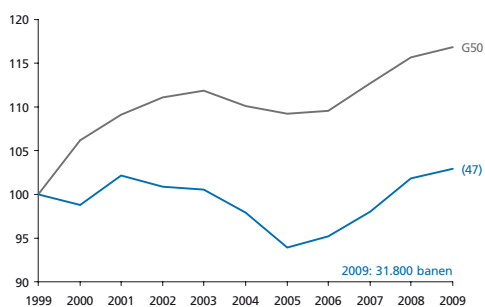

Stuwende werkgelegenheids groei

Werkgelegenheids groei die niet veroorzaakt wordt door bevolkings groei (index)

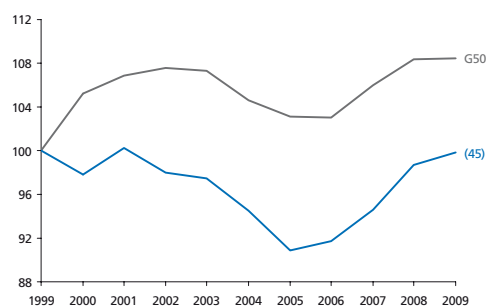

Werkgelegenheid in detailhandel en horeca

Aantal banen in de detailhandel en de horeca als perc. van het totaal aantal banen

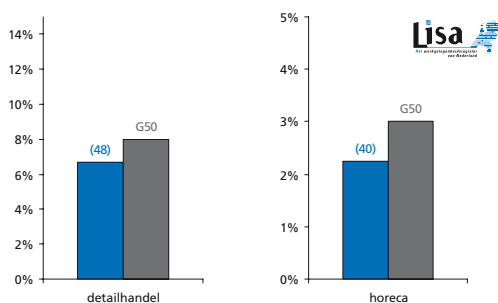

Werkgelegenheid in de zorg

Aantal banen in de zorg voor jongeren en ouderen als perc. van het totaal aantal banen

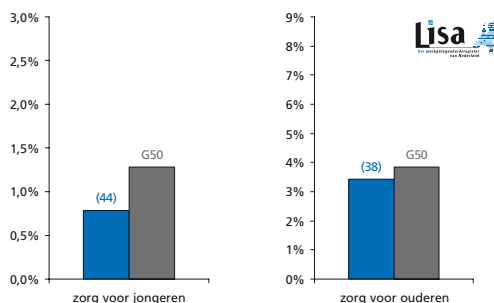

Netto participatiegraad

Totaal aantal mensen dat werkt als percentage van de potentiële beroepsbevolking

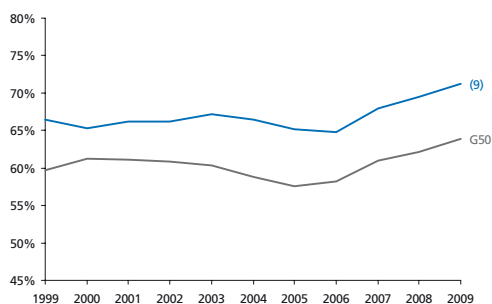

Kansen op de arbeidsmarkt

Aantal beschikbare banen per inwoner van de gemeente

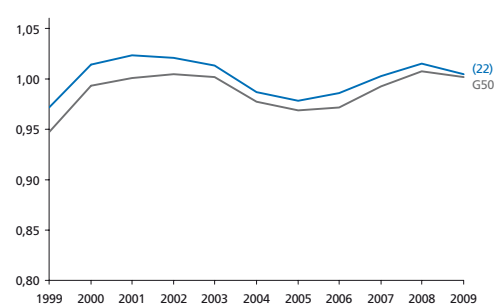

Arbeidsongeschiktheid

Aantal arbeidsongeschikten als percentage van de beroepsbevolking

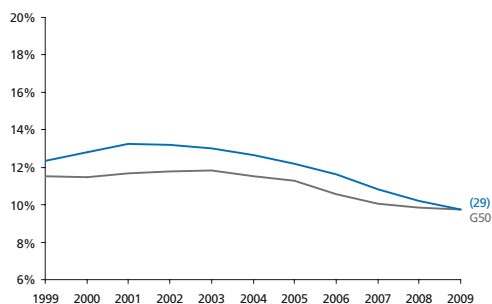

Bijstand

Aantal bijstandsgerechtigden als percentage van de beroepsbevolking

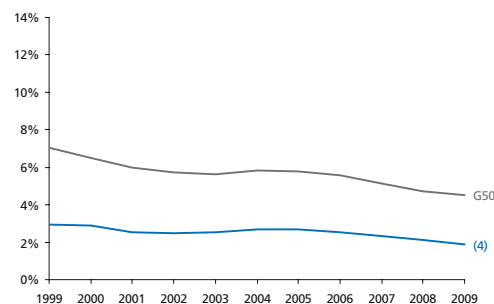

Jeugd- en langdurige werkloosheid

Langdurig (> 3 jr) en jeugdij (15 t/m 24 jr) werklozen als perc. van de beroepsbevolking

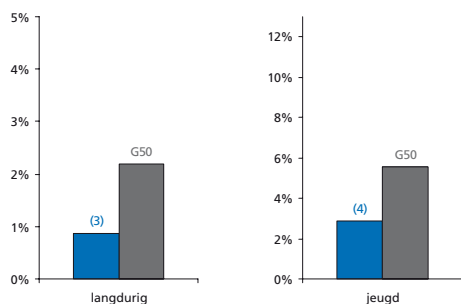

Armoede

Percentage huishoudens met inkomen < 105% van het sociaal minimum

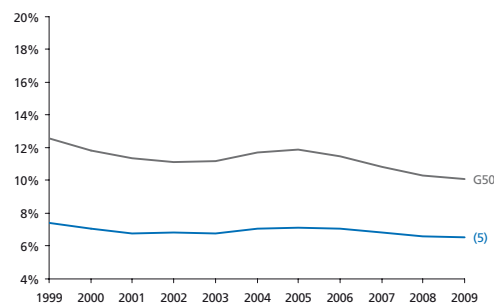

Bereikbaarheid van banen

Bereikbaarheid van banen vanuit de gemeente

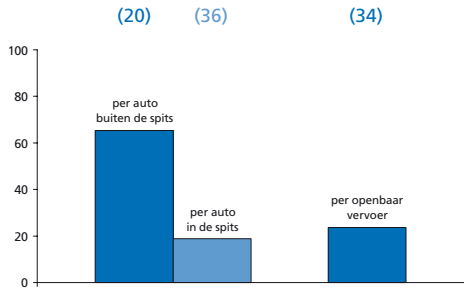

Onveiligheid

Gewogen samengestelde index o.b.v. geweldsmisdrijven en vernielingen

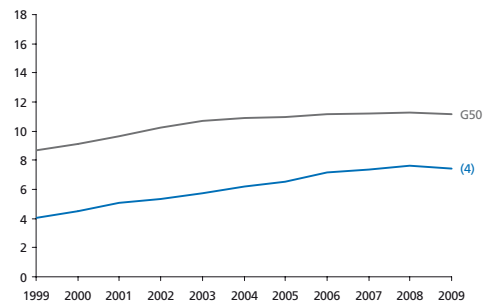

Culinair aanbod

Aantal restaurants (per 10.000 inwoners) en culinaire kwaliteit (index)

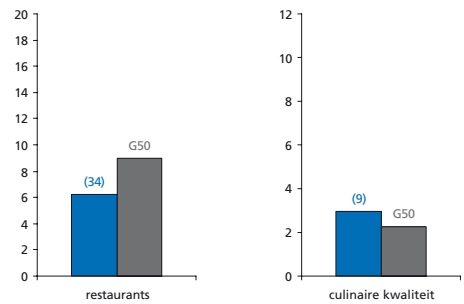

Percentage sociale huurwoningen

Aantal sociale huurwoningen als percentage van de woningvoorraad

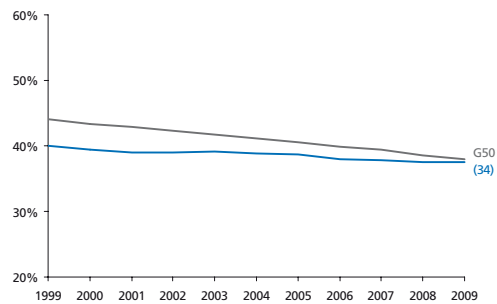

Huizenprijzen

Huizenprijzen per vierkante meter (gemiddelde en bandbreedte)

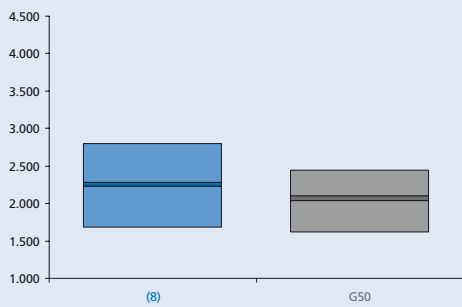

Winkels en leegstand

Winkels dagelijkse voorzieningen (p.1000 inw) en leegstaande winkels (% van totaal)

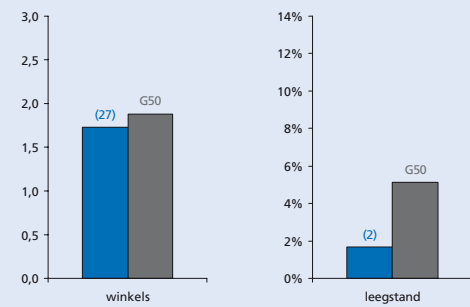

Podiumkunsten

Aantal theatervoorstellingen, popconcerten en klassieke concerten per 1000 inwoners

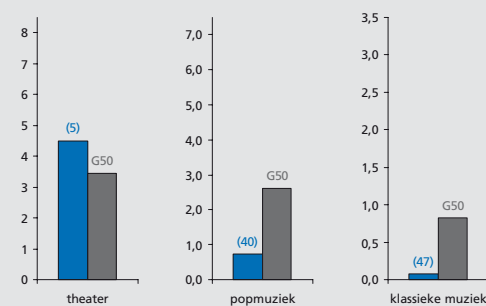

Erfgoed

Aantal rijksmonumenten en archeologische monumenten in de gemeente

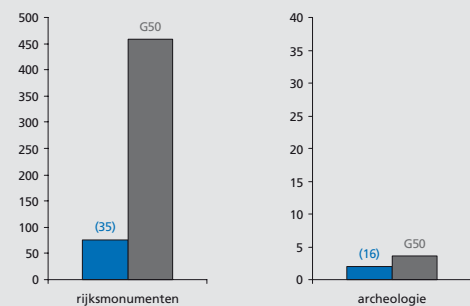

Musea en evenementen

Aantal musea (gewogen index) en evenementen (per 100.000 inwoners) in de gemeente

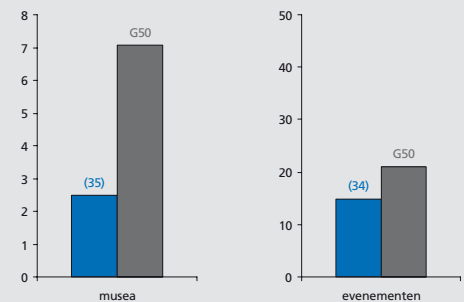

Voetbalindex

Aanwezigheid en succes van profvoetbalclubs in de gemeente (index)

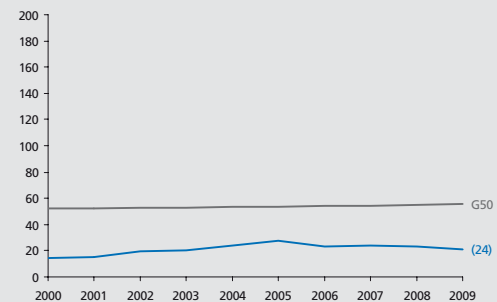

THEMA KRIMP

CULTUURMONITOR

- Alkmaar
- Almelo
- Almere
- Alphen aan den Rijn
- Amersfoort
- Amstelveen
- Amsterdam
- Apeldoorn
- Arnhem
- Bergen op Zoom
- Breda
- Delft
- Den Haag
- Deventer
- Dordrecht
- Ede
- Eindhoven
- Emmen
- Enschede
- Gouda
- Groningen
- Haarlem
- Haarlemmermeer
- Heerlen
- Helmond
- Hengelo (O.)
- 's-Hertogenbosch
- Hilversum
- Hoorn
- Leeuwarden
- Leiden
- Leidschendam-Voorburg
- Lelystad
- Maastricht
- Nijmegen
- Oss
- Purmerend
- Roosendaal
- Rotterdam
- Schiedam
- Sittard-Geleen
- Spijkensise
- Tilburg
- Utrecht
- Velsen
- Venlo
- Vlaardingen
- Zaanstad
- Zoetermeer
- Zwolle



Venlo

Met 91.643 inwoners de
31^e gemeente van
Nederland

Grotestedenbeleid: ja

Voor alle lijn- en staafdiagrammen geldt:

- Venlo
- gemiddelde van 50 gemeenten

Bij de lijn of staaf van de gemeente staat het rangnummer op de ranglijst van de G50. De volledige ranglijsten staan in deel III. De volledige beschrijving van de data en bronvermeldingen staan in deel IV.



Grondgebruik

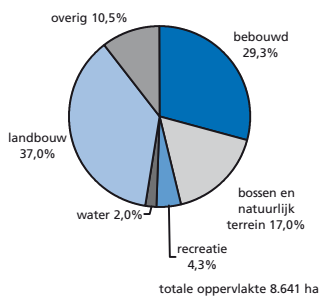

Woon aantrekkelijkheidsindex

De woon aantrekkelijkheidsindex bestaat uit:

Ranking	Ranking gemeente op de index (1 = hoogste positie, 50 = laagste positie)
bereikbaarheid van banen (per auto en OV)	(44)
cultureel aanbod	(26)
veiligheid	(26)
percentage koopwoningen	(12)
nabijheid natuurgebieden	(46)
culinair aanbod	(6)
aanwezigheid universiteit	(12)
percentage vooroorlogse woningen	(34)
woon aantrekkelijkheidsindex	(41)

Ranking gemeente op de index (1 = hoogste positie, 50 = laagste positie)

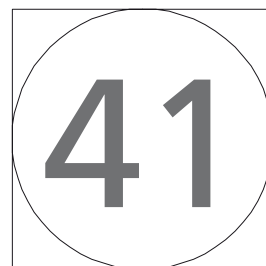
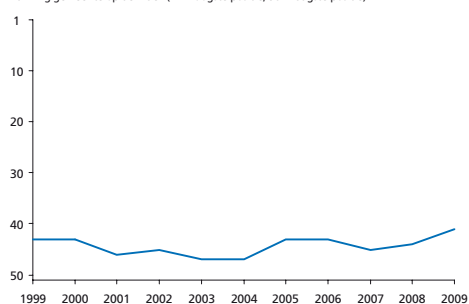

Sociaal-economische index

De sociaal-economische index bestaat uit:

Ranking	Ranking gemeente op de index (1 = hoogste positie, 50 = laagste positie)
bijstand	(35)
werkloosheid	(35)
arbeidsongeschiktheid	(35)
armoede	(42)
percentage laagopgeleiden	(48)
participatie vrouwen	(34)
banen	(15)
percentage groeisectoren	(48)
sociaal-economische index	(44)

Ranking gemeente op de index (1 = hoogste positie, 50 = laagste positie)

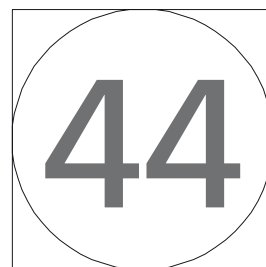
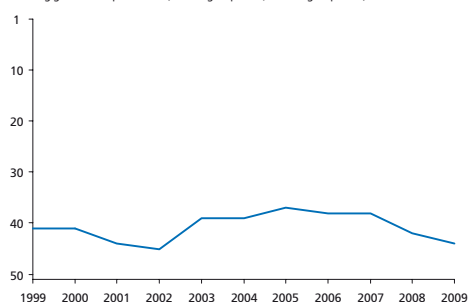

Bevolkingsontwikkeling

Totale bevolkingssomvang (index, 2000 = 100)

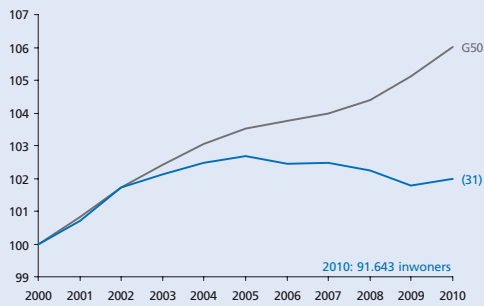

Opbouw bevolkingsontwikkeling

Bevolkingsgroei, geboorte, sterfte en migratiesaldo (2000-2010)

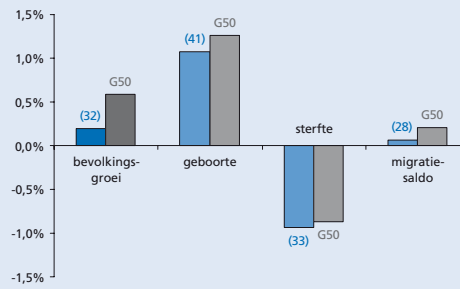

Migratiesaldo naar leeftijd

Migratiesaldo opgesplitst naar leeftijdscategorie

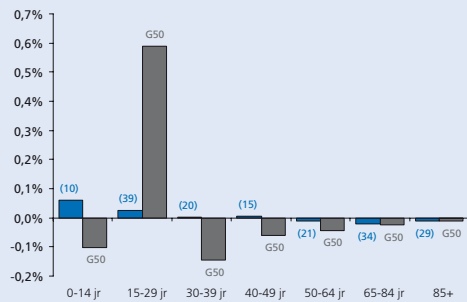

Migratiebalans

Migratiesaldo gecorrigeerd voor nieuwbouw

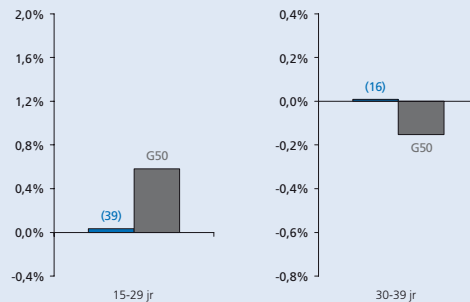

Vergrijzing

Aantal 65-plussers als percentage van de bevolking

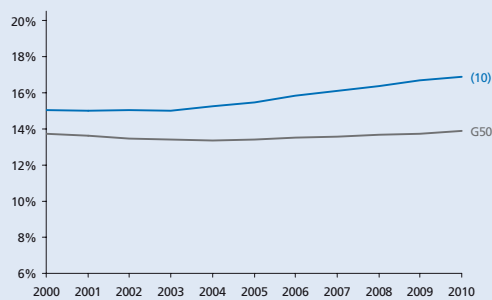

Vergroening

Aantal 15-29-jarigen als percentage van de bevolking

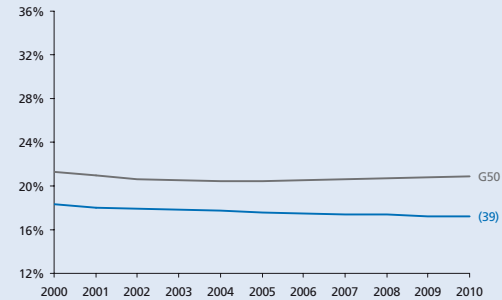

Hoogopgeleiden

Aantal hoogopgeleiden als percentage van de beroepsbevolking

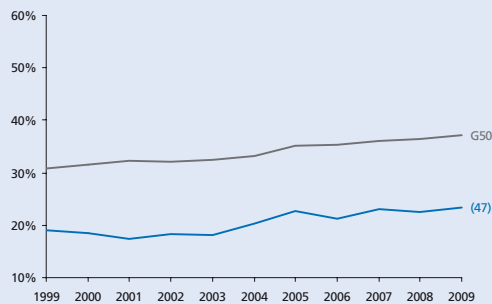

Human capital

Omvang creatieve klasse en nerds als percentage van de beroepsbevolking

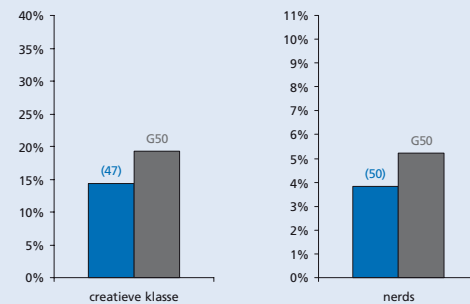

Eenoudergezinnen

Jonge eenoudergezinnen als percentage van de beroepsbevolking

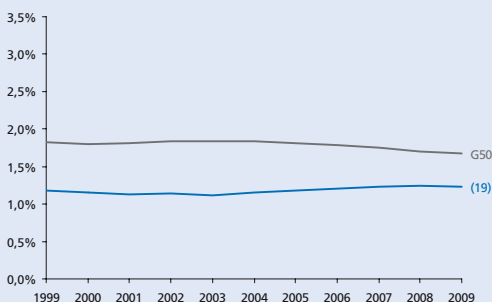

Gezinnen met kinderen

Aantal gezinnen met kinderen als percentage van het aantal huishoudens

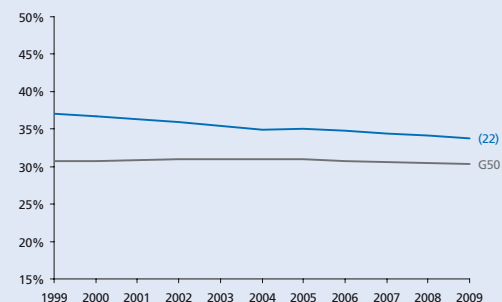

- Alkmaar
- Almelo
- Almere
- Alphen aan den Rijn
- Amersfoort
- Amstelveen
- Amsterdam
- Apeldoorn
- Arnhem
- Bergen op Zoom
- Breda
- Delft
- Den Haag
- Deventer
- Dordrecht
- Ede
- Eindhoven
- Emmen
- Enschede
- Gouda
- Groningen
- Haarlem
- Haarlemmermeer
- Heerlen
- Helmond
- Hengelo (O.)
- 's-Hertogenbosch
- Hilversum
- Hoorn
- Leeuwarden
- Leiden
- Leidschendam-Voorburg
- Lelystad
- Maastricht
- Nijmegen
- Oss
- Purmerend
- Roosendaal
- Rotterdam
- Schiedam
- Sittard-Geleen
- Spijkensise
- Tilburg
- Utrecht
- Velsen
- Venlo**
- Vlaardingen
- Zaanstad
- Zoetermeer
- Zwolle

Werkgelegenheid

Aantal banen in de gemeente (index 1999 = 100)

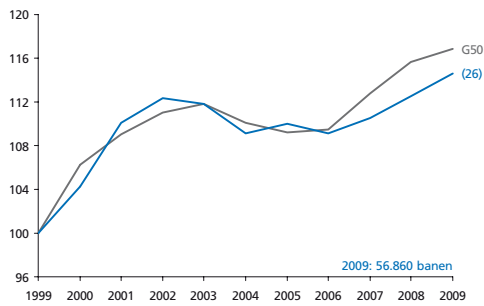

Stuwende werkgelegenheids groei

Werkgelegenheids groei die niet veroorzaakt wordt door bevolkings groei (index)

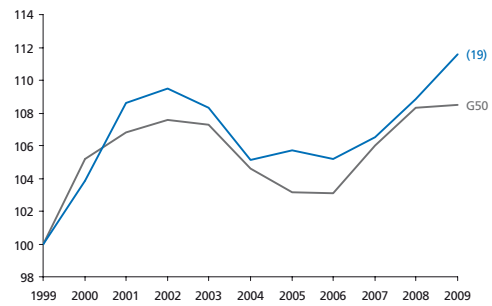

Werkgelegenheid in detailhandel en horeca

Aantal banen in de detailhandel en de horeca als perc. van het totaal aantal banen

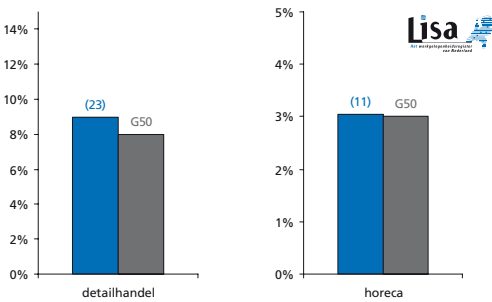

Werkgelegenheid in de zorg

Aantal banen in de zorg voor jongeren en ouderen als perc. van het totaal aantal banen

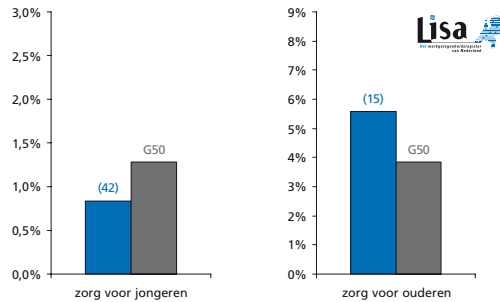

Netto participatiegraad

Totaal aantal mensen dat werkt als percentage van de potentiële beroepsbevolking

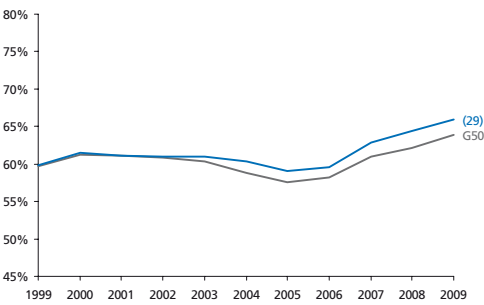

Kansen op de arbeidsmarkt

Aantal beschikbare banen per inwoner van de gemeente

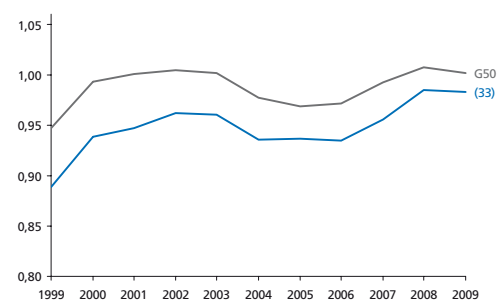

Arbeidsongeschiktheid

Aantal arbeidsongeschikten als percentage van de beroepsbevolking

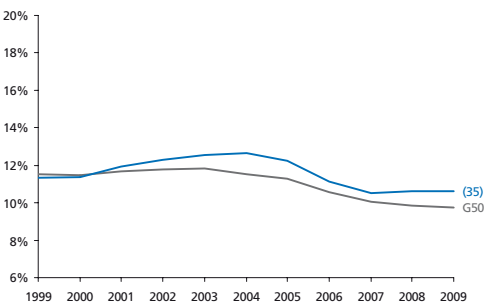

Bijstand

Aantal bijstandsgerechtigden als percentage van de beroepsbevolking

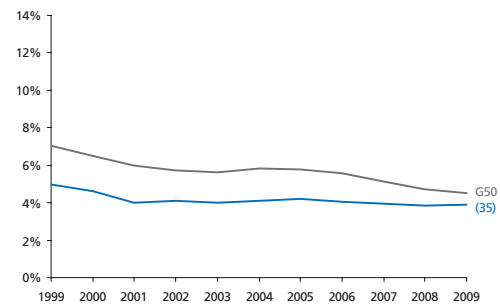

Jeugd- en langdurige werkloosheid

Langdurig (> 3 jr) en jeugdij (15 t/m 24 jr) werklozen als perc. van de beroepsbevolking

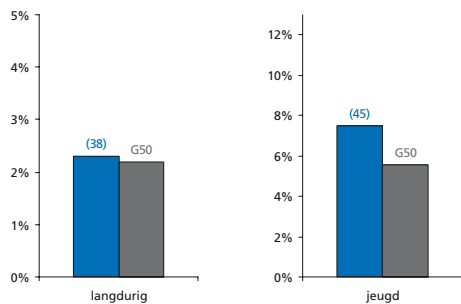

Armoede

Percentage huishoudens met inkomen < 105% van het sociaal minimum

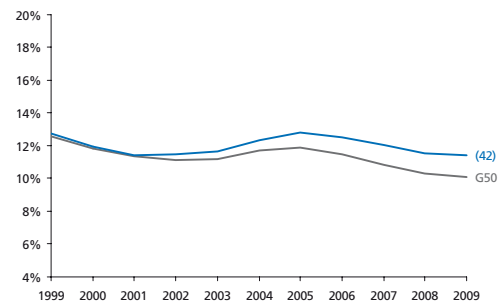

Bereikbaarheid van banen

Bereikbaarheid van banen vanuit de gemeente

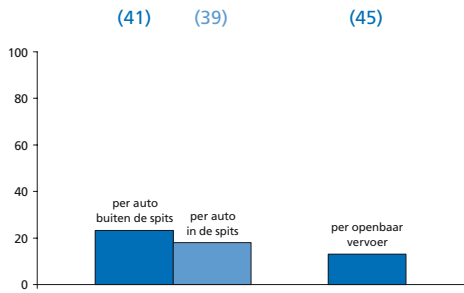

Onveiligheid

Gewogen samengestelde index o.b.v. geweldsmisdrijven en vernielingen

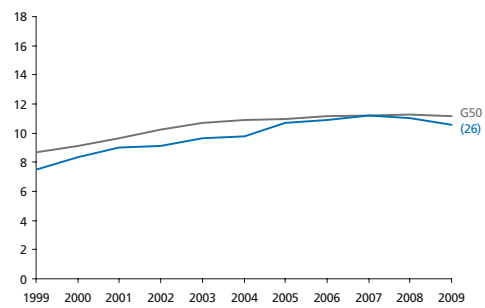

Culinair aanbod

Aantal restaurants (per 10.000 inwoners) en culinaire kwaliteit (index)

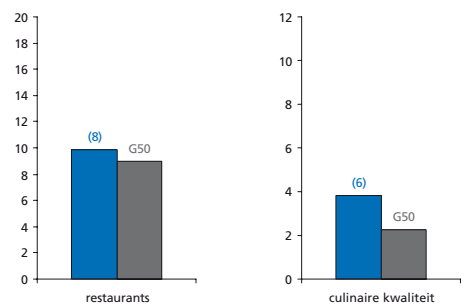

Percentage sociale huurwoningen

Aantal sociale huurwoningen als percentage van de woningvoorraad

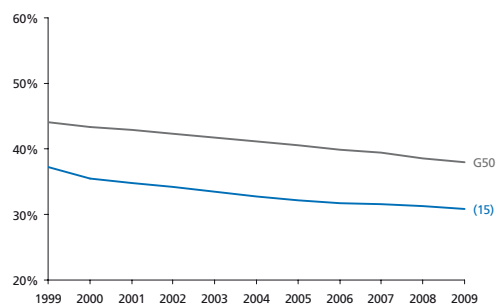

Huizenprijzen

Huizenprijzen per vierkante meter (gemiddelde en bandbreedte)

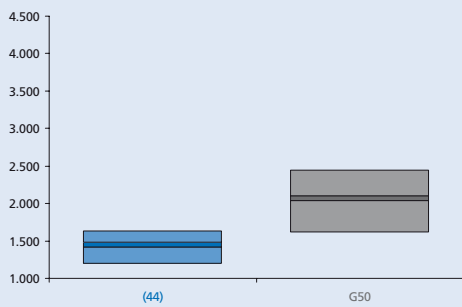

Winkels en leegstand

Winkels dagelijkse voorzieningen (p.1000 inw) en leegstaande winkels (% van totaal)

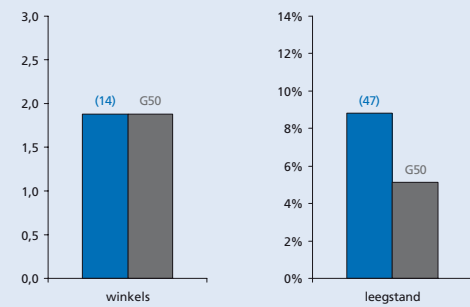

Podiumkunsten

Aantal theatervoorstellingen, popconcerten en klassieke concerten per 1000 inwoners

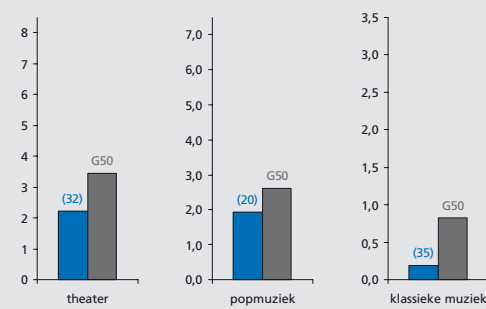

Erfgoed

Aantal rijksmonumenten en archeologische monumenten in de gemeente

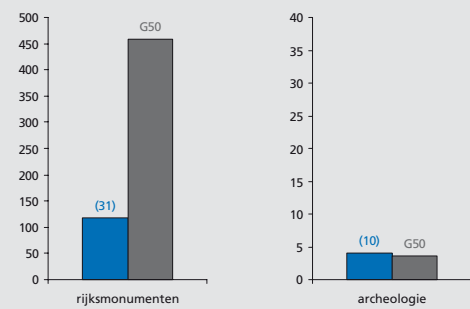

Musea en evenementen

Aantal musea (gewogen index) en evenementen (per 100.000 inwoners) in de gemeente

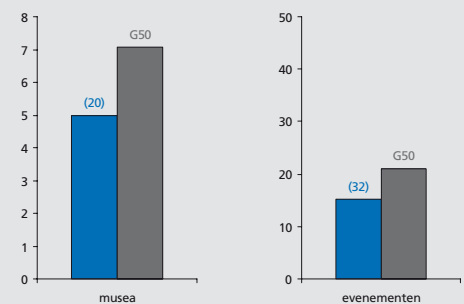

Voetbalindex

Aanwezigheid en succes van profvoetbalclubs in de gemeente (index)

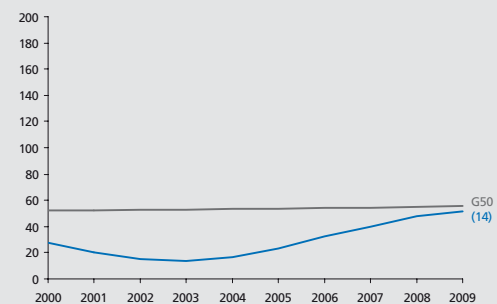

THEMA KRIMP

CULTUURMONITOR

- Alkmaar
- Almelo
- Almere
- Alphen aan den Rijn
- Amersfoort
- Amstelveen
- Amsterdam
- Apeldoorn
- Arnhem
- Bergen op Zoom
- Breda
- Delft
- Den Haag
- Deventer
- Dordrecht
- Ede
- Eindhoven
- Emmen
- Enschede
- Gouda
- Groningen
- Haarlem
- Haarlemmermeer
- Heerlen
- Helmond
- Hengelo (O.)
- 's-Hertogenbosch
- Hilversum
- Hoorn
- Leeuwarden
- Leiden
- Leidschendam-Voorburg
- Lelystad
- Maastricht
- Nijmegen
- Oss
- Purmerend
- Roosendaal
- Rotterdam
- Schiedam
- Sittard-Geleen
- Spijkensise
- Tilburg
- Utrecht
- Velsen
- Venlo
- Vlaardingen
- Zaanstad
- Zoetermeer
- Zwolle



Vlaardingen

Met 70.540 inwoners de
47^e gemeente van
N e d e r l a n d

Grotestedenbeleid: nee

Voor alle lijn- en staafdiagrammen geldt:

- Vlaardingen
- gemiddelde van 50 gemeenten

Bij de lijn of staaf van de gemeente staat het rangnummer op de ranglijst van de G50. De volledige ranglijsten staan in deel III. De volledige ranglijsten staan in deel III. De beschrijving van de data en bronvermeldingen staan in deel IV.



Grondgebruik

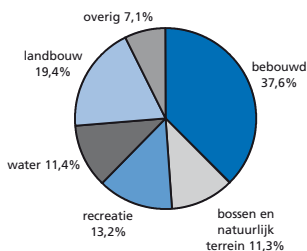

totale oppervlakte 2.671 ha

Woon aantrekkelijkheidsindex

De woon aantrekkelijkheidsindex bestaat uit:

Woon aantrekkelijkheidsindex	Ranking
bereikbaarheid van banen (per auto en OV)	(20)
cultureel aanbod	(42)
veiligheid	(16)
percentage koopwoningen	(43)
nabijheid natuurgebieden	(37)
culinair aanbod	(43)
aanwezigheid universiteit	(12)
percentage vooroorlogse woningen	(30)
woon aantrekkelijkheidsindex	(43)

Ranking gemeente op de index (1 = hoogste positie, 50 = laagste positie)

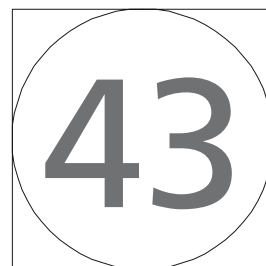
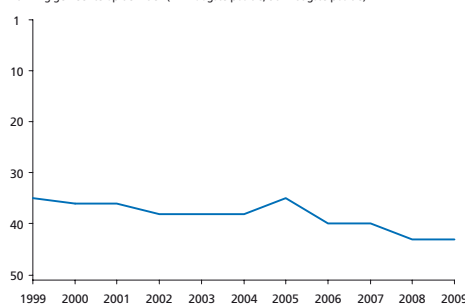

Sociaal-economische index

De sociaal-economische index bestaat uit:

Sociaal-economische index	Ranking
bijstand	(33)
werkloosheid	(34)
arbeidsongeschiktheid	(13)
armoede	(26)
percentage laagopgeleiden	(39)
participatie vrouwen	(38)
banen	(47)
percentage groeisectoren	(46)
sociaal-economische index	(42)

Ranking gemeente op de index (1 = hoogste positie, 50 = laagste positie)

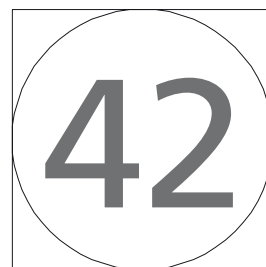
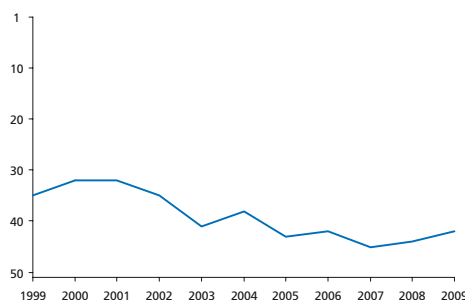

Bevolkingsontwikkeling

Totale bevolkingssomvang (index, 2000 = 100)

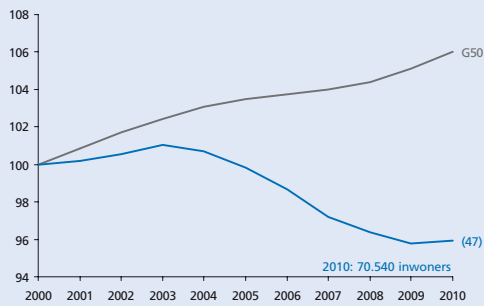

Opbouw bevolkingsontwikkeling

Bevolkingsgroei, geboorte, sterfte en migratiesaldo (2000-2010)

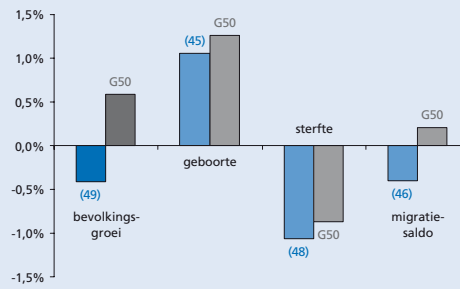

Migratiesaldo naar leeftijd

Migratiesaldo opgesplitst naar leeftijdscategorie

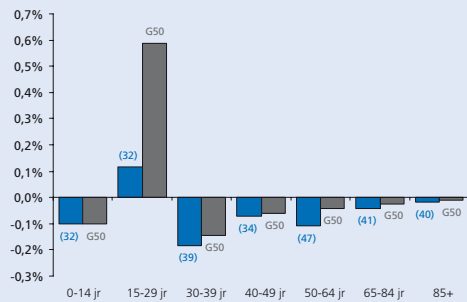

Migratiebalans

Migratiesaldo gecorrigeerd voor nieuwbouw

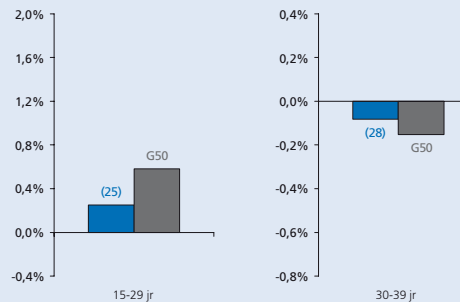

Vergrijzing

Aantal 65-plussers als percentage van de bevolking

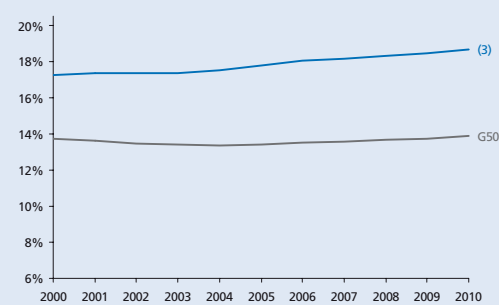

Vergroening

Aantal 15-29-jarigen als percentage van de bevolking

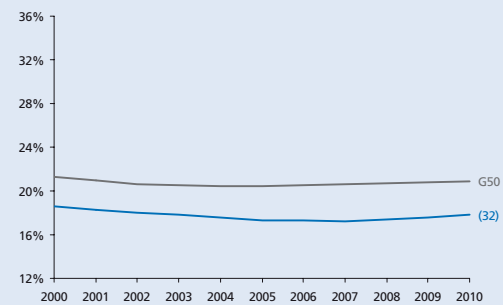

Hoogopgeleiden

Aantal hoogopgeleiden als percentage van de beroepsbevolking

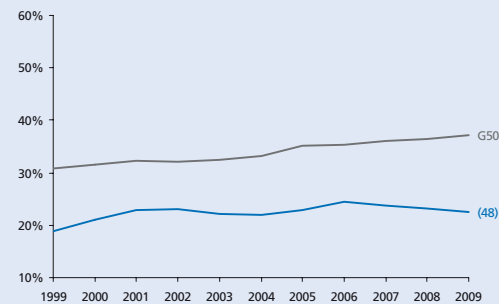

Human capital

Omvang creatieve klasse en nerds als percentage van de beroepsbevolking

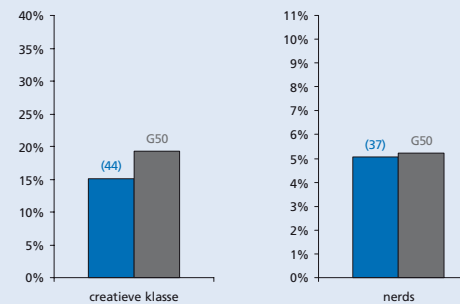

Eenoudergezinnen

Jonge eenoudergezinnen als percentage van de beroepsbevolking

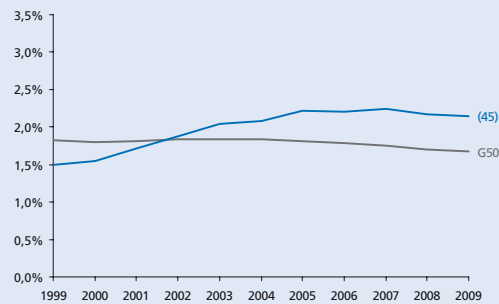

Gezinnen met kinderen

Aantal gezinnen met kinderen als percentage van het aantal huishoudens

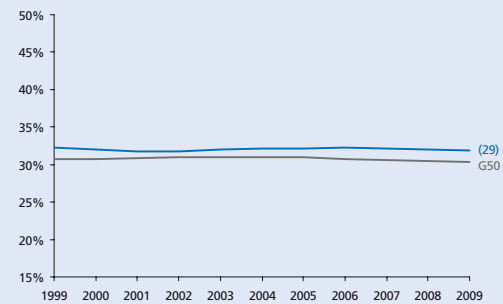

THEMA KRIMP

- Alkmaar
- Almelo
- Almere
- Alphen aan den Rijn
- Amersfoort
- Amstelveen
- Amsterdam
- Apeldoorn
- Arnhem
- Bergen op Zoom
- Breda
- Delft
- Den Haag
- Deventer
- Dordrecht
- Ede
- Eindhoven
- Emmen
- Enschede
- Gouda
- Groningen
- Haarlem
- Haarlemmermeer
- Heerlen
- Helmond
- Hengelo (O.)
- 's-Hertogenbosch
- Hilversum
- Hoorn
- Leeuwarden
- Leiden
- Leidschendam-Voorburg
- Lelystad
- Maastricht
- Nijmegen
- Oss
- Purmerend
- Roosendaal
- Rotterdam
- Schiedam
- Sittard-Geleen
- Spijkensise
- Tilburg
- Utrecht
- Velsen
- Venlo
- Vlaardingen**
- Zaanstad
- Zoetermeer
- Zwolle

Werkgelegenheid

Aantal banen in de gemeente (index 1999 = 100)

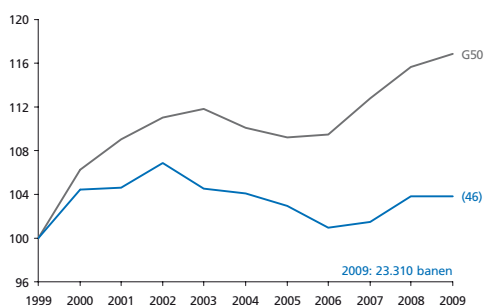

Stuwende werkgelegenheids groei

Werkgelegenheids groei die niet veroorzaakt wordt door bevolkings groei (index)

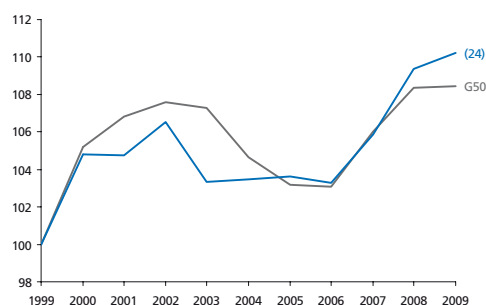

Werkgelegenheid in detailhandel en horeca

Aantal banen in de detailhandel en de horeca als perc. van het totaal aantal banen

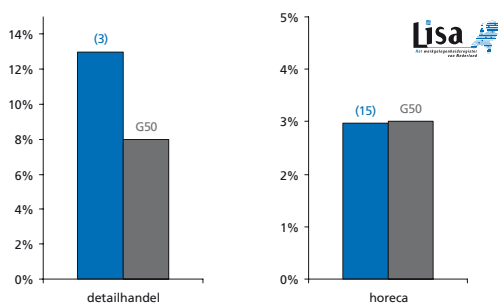

Werkgelegenheid in de zorg

Aantal banen in de zorg voor jongeren en ouderen als perc. van het totaal aantal banen

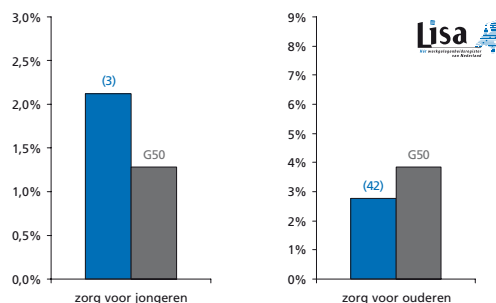

Netto participatiegraad

Totaal aantal mensen dat werkt als percentage van de potentiële beroepsbevolking

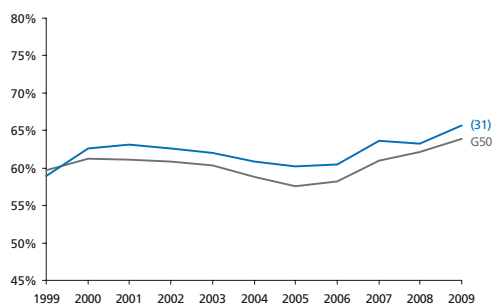

Kansen op de arbeidsmarkt

Aantal beschikbare banen per inwoner van de gemeente

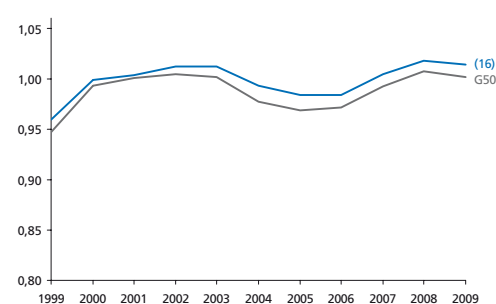

Arbeidsongeschiktheid

Aantal arbeidsongeschikten als percentage van de beroepsbevolking

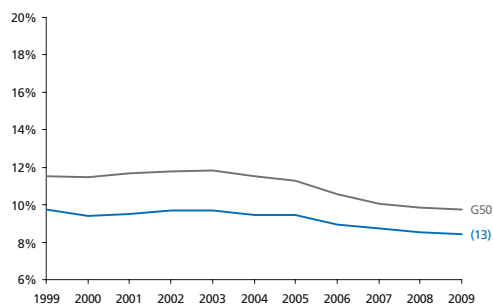

Bijstand

Aantal bijstandsgerechtigden als percentage van de beroepsbevolking

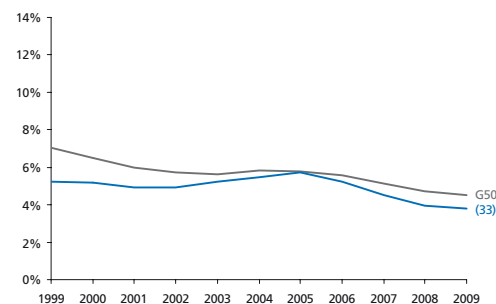

Jeugd- en langdurige werkloosheid

Langdurig (> 3 jr) en jeugdij (15 t/m 24 jr) werklozen als perc. van de beroepsbevolking

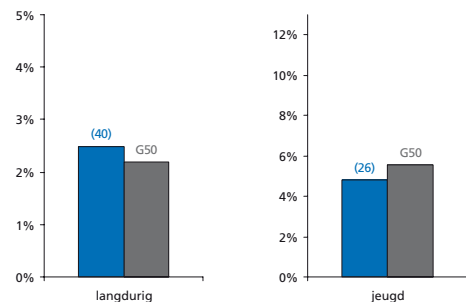

Armoede

Percentage huishoudens met inkomen < 105% van het sociaal minimum

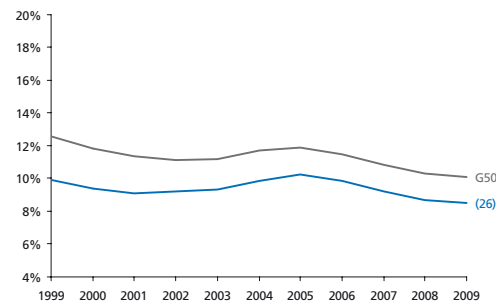

Bereikbaarheid van banen

Bereikbaarheid van banen vanuit de gemeente

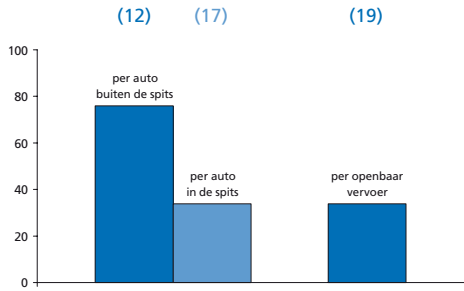

Onveiligheid

Gewogen samengestelde index o.b.v. geweldsmisdrijven en vernielingen

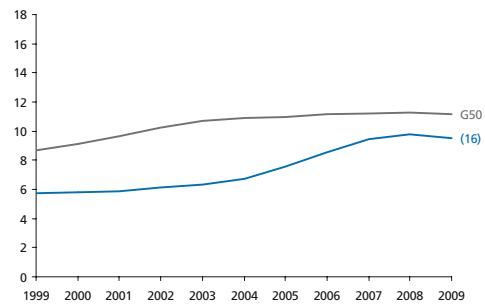

Culinair aanbod

Aantal restaurants (per 10.000 inwoners) en culinaire kwaliteit (index)

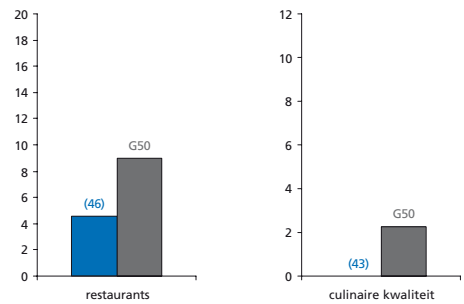

Percentage sociale huurwoningen

Aantal sociale huurwoningen als percentage van de woningvoorraad

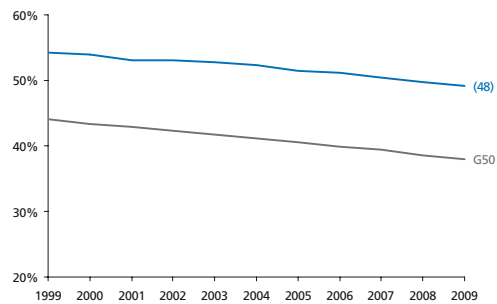

Huizenprijzen

Huizenprijzen per vierkante meter (gemiddelde en bandbreedte)

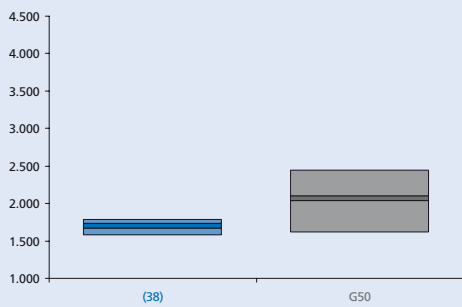

Winkels en leegstand

Winkels dagelijkse voorzieningen (p.1000 inw) en leegstaande winkels (% van totaal)

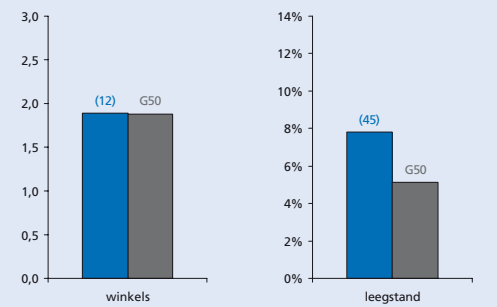

Podiumkunsten

Aantal theatervoorstellingen, popconcerten en klassieke concerten per 1000 inwoners

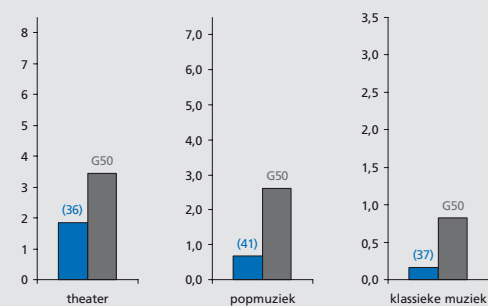

Erfgoed

Aantal rijksmonumenten en archeologische monumenten in de gemeente

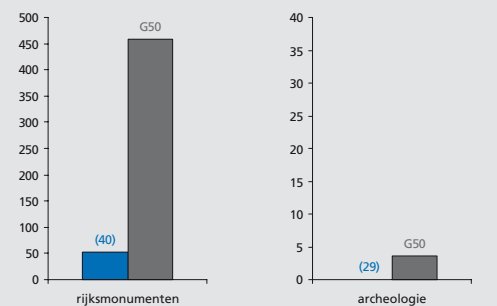

Musea en evenementen

Aantal musea (gewogen index) en evenementen (per 100.000 inwoners) in de gemeente

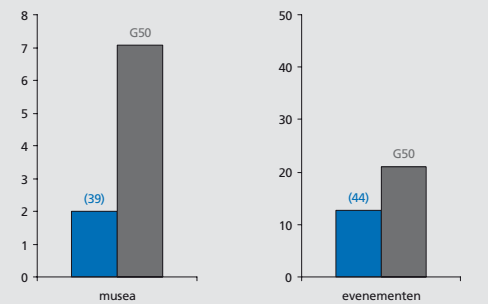

Voetbalindex

Aanwezigheid en succes van profvoetbalclubs in de gemeente (index)

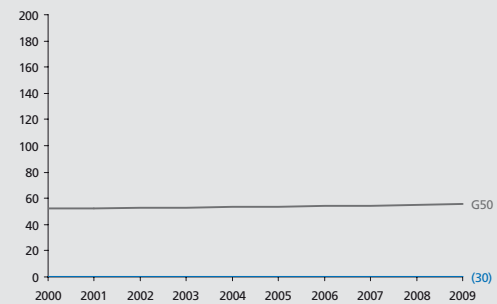

THEMA KRIMP

CULTUURMONITOR

- Alkmaar
- Almelo
- Almere
- Alphen aan den Rijn
- Amersfoort
- Amstelveen
- Amsterdam
- Apeldoorn
- Arnhem
- Bergen op Zoom
- Breda
- Delft
- Den Haag
- Deventer
- Dordrecht
- Ede
- Eindhoven
- Emmen
- Enschede
- Gouda
- Groningen
- Haarlem
- Haarlemmermeer
- Heerlen
- Helmond
- Hengelo (O.)
- 's-Hertogenbosch
- Hilversum
- Hoorn
- Leeuwarden
- Leiden
- Leidschendam-Voorburg
- Lelystad
- Maastricht
- Nijmegen
- Oss
- Purmerend
- Roosendaal
- Rotterdam
- Schiedam
- Sittard-Geleen
- Spijkensise
- Tilburg
- Utrecht
- Velsen
- Venlo
- Vlaardingen
- Zaanstad
- Zoetermeer
- Zwolle



Zaanstad

Met 145.282 inwoners de
15^e gemeente van
Nederland

Grotestedenbeleid: ja

Voor alle lijn- en staafdiagrammen geldt:

- Zaanstad
- gemiddelde van 50 gemeenten

Bij de lijn of staaf van de gemeente staat het rangnummer op de ranglijst van de G50. De volledige ranglijsten staan in deel III. De volledige beschrijving van de data en bronvermeldingen staan in deel IV.



Grondgebruik

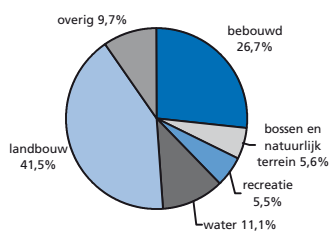

totale oppervlakte 8.304 ha

Woon aantrekkelijkheidsindex

De woon aantrekkelijkheidsindex bestaat uit:

Ranking	Ranking gemeente op de index (1 = hoogste positie, 50 = laagste positie)
bereikbaarheid van banen (per auto en OV)	(15)
cultureel aanbod	(41)
veiligheid	(9)
percentage koopwoningen	(42)
nabijheid natuurgebieden	(22)
culinair aanbod	(32)
aanwezigheid universiteit	(12)
percentage vooroorlogse woningen	(19)
woon aantrekkelijkheidsindex	(30)

Ranking gemeente op de index (1 = hoogste positie, 50 = laagste positie)

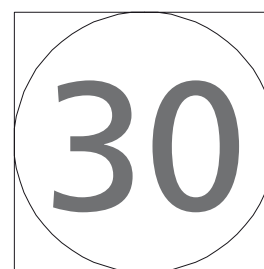
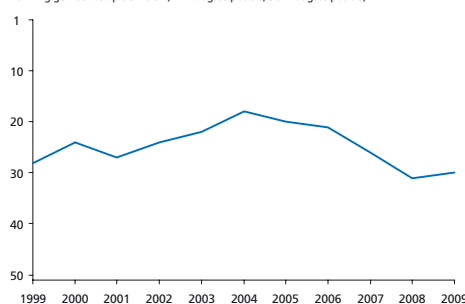

Sociaal-economische index

De sociaal-economische index bestaat uit:

Ranking	Ranking gemeente op de index (1 = hoogste positie, 50 = laagste positie)
bijstand	(14)
werkloosheid	(18)
arbeidsongeschiktheid	(39)
armoede	(15)
percentage laagopgeleiden	(27)
participatie vrouwen	(18)
banen	(45)
percentage groeisectoren	(39)
sociaal-economische index	(30)

Ranking gemeente op de index (1 = hoogste positie, 50 = laagste positie)

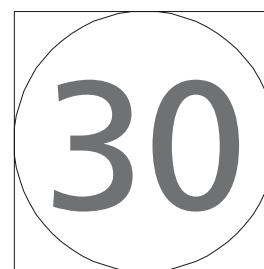
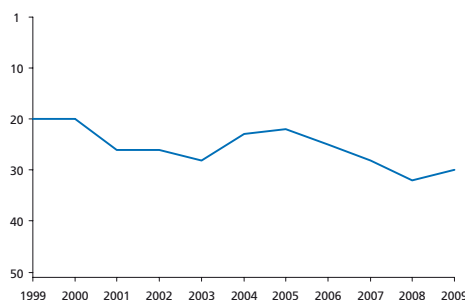

Bevolkingsontwikkeling

Totale bevolkingssomvang (index, 2000 = 100)

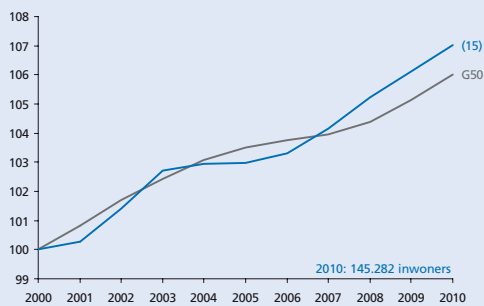

Opbouw bevolkingsontwikkeling

Bevolkingsgroei, geboorte, sterfte en migratiesaldo (2000-2010)

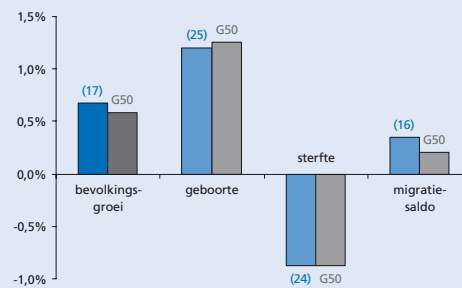

Migratiesaldo naar leeftijd

Migratiesaldo opgesplitst naar leeftijdscategorie

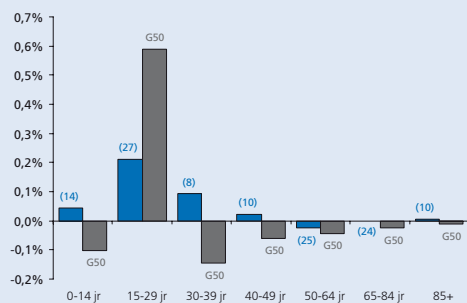

Migratiebalans

Migratiesaldo gecorrigeerd voor nieuwbouw

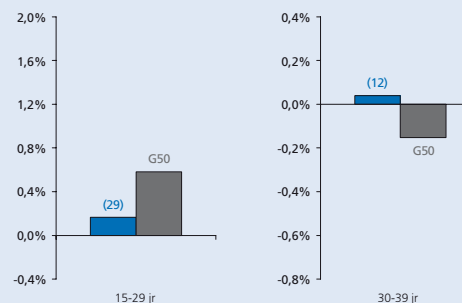

Vergrijzing

Aantal 65-plussers als percentage van de bevolking

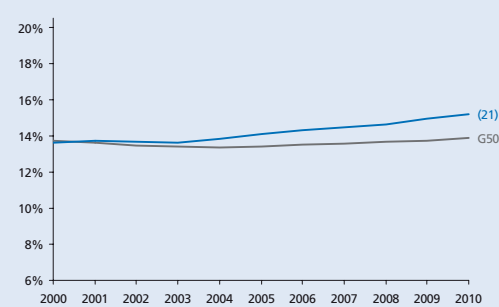

Vergroening

Aantal 15-29-jarigen als percentage van de bevolking

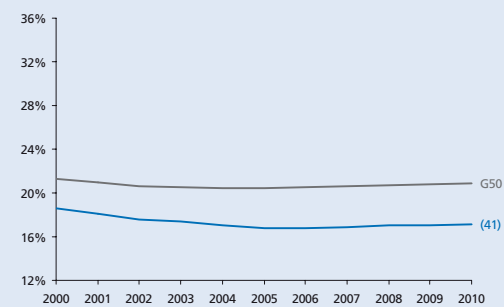

Hoogopgeleiden

Aantal hoogopgeleiden als percentage van de beroepsbevolking

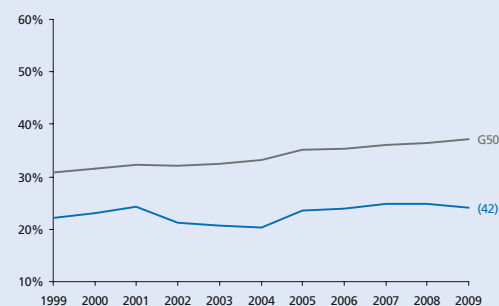

Human capital

Omvang creatieve klasse en nerds als percentage van de beroepsbevolking

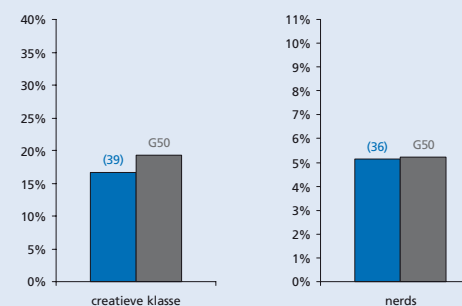

Eenoudergezinnen

Jonge eenoudergezinnen als percentage van de beroepsbevolking

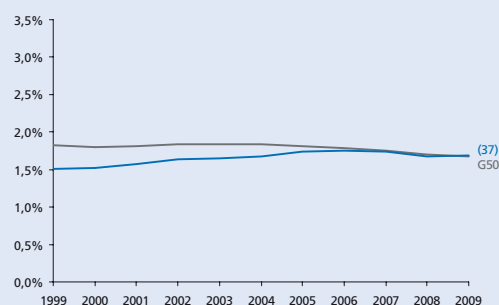

Gezinnen met kinderen

Aantal gezinnen met kinderen als percentage van het aantal huishoudens

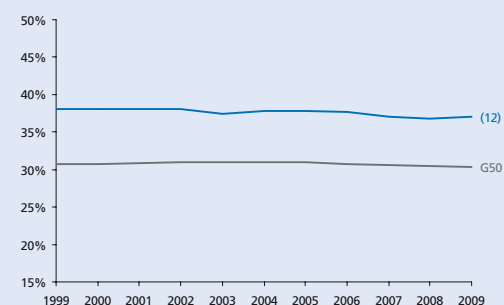

THEMA KRIMP

- Alkmaar
- Almelo
- Almere
- Alphen aan den Rijn
- Amersfoort
- Amstelveen
- Amsterdam
- Apeldoorn
- Arnhem
- Bergen op Zoom
- Breda
- Delft
- Den Haag
- Deventer
- Dordrecht
- Ede
- Eindhoven
- Emmen
- Enschede
- Gouda
- Groningen
- Haarlem
- Haarlemmermeer
- Heerlen
- Helmond
- Hengelo (O.)
- 's-Hertogenbosch
- Hilversum
- Hoorn
- Leeuwarden
- Leiden
- Leidschendam-Voorburg
- Lelystad
- Maastricht
- Nijmegen
- Oss
- Purmerend
- Roosendaal
- Rotterdam
- Schiedam
- Sittard-Geleen
- Spijkensisse
- Tilburg
- Utrecht
- Velsen
- Venlo
- Vlaardingen
- Zaanstad
- Zoetermeer
- Zwolle

Werkgelegenheid

Aantal banen in de gemeente (index 1999 = 100)

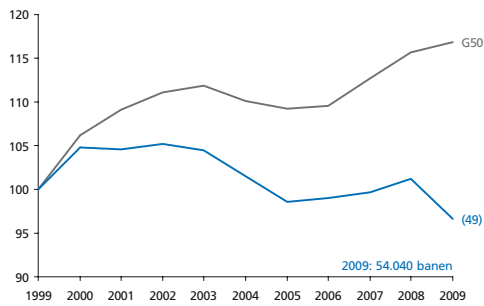

Stuwende werkgelegenheids groei

Werkgelegenheids groei die niet veroorzaakt wordt door bevolkings groei (index)

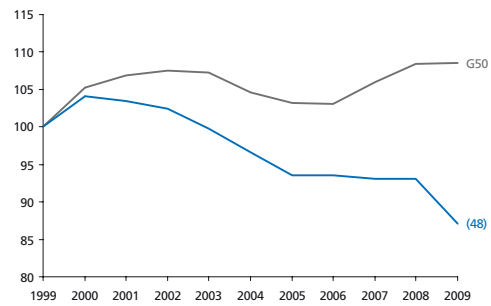

Werkgelegenheid in detailhandel en horeca

Aantal banen in de detailhandel en de horeca als perc. van het totaal aantal banen

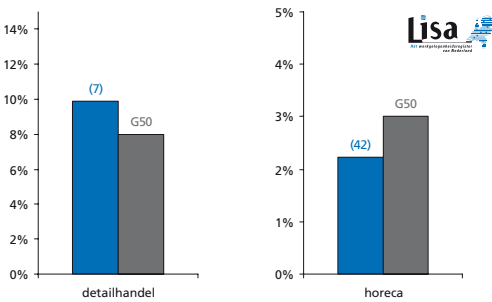

Werkgelegenheid in de zorg

Aantal banen in de zorg voor jongeren en ouderen als perc. van het totaal aantal banen

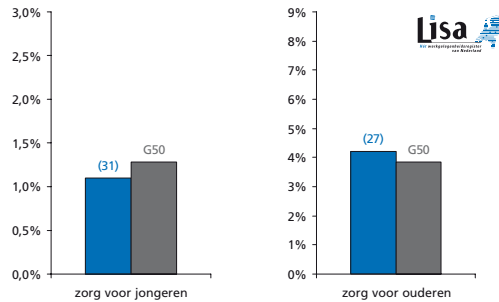

Netto participatiegraad

Totaal aantal mensen dat werkt als percentage van de potentiële beroepsbevolking

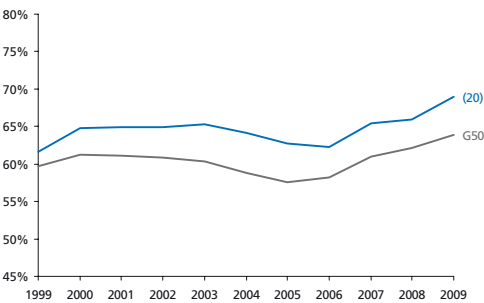

Kansen op de arbeidsmarkt

Aantal beschikbare banen per inwoner van de gemeente

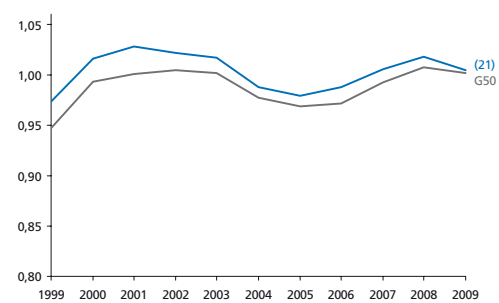

Arbeidsongeschiktheid

Aantal arbeidsongeschikten als percentage van de beroepsbevolking

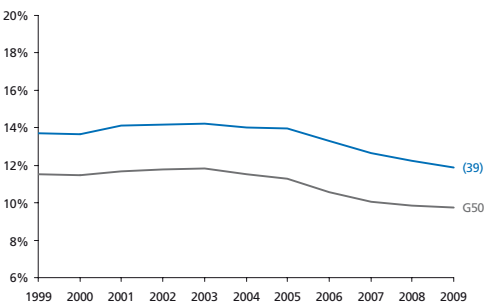

Bijstand

Aantal bijstandsgerechtigden als percentage van de beroepsbevolking

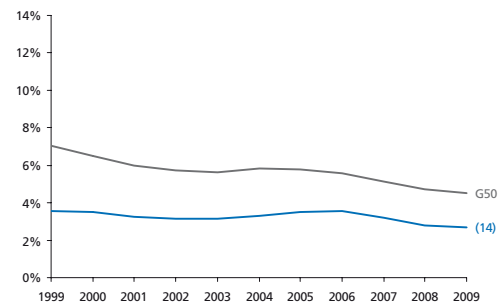

Jeugd- en langdurige werkloosheid

Langdurig (> 3 jr) en jeugdij (15 t/m 24 jr) werklozen als perc. van de beroepsbevolking

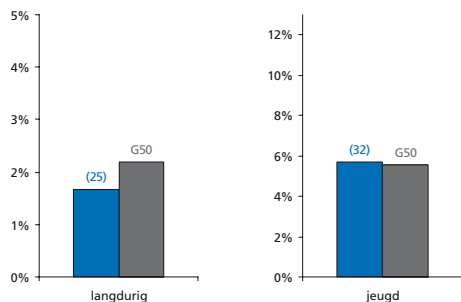

Armoede

Percentage huishoudens met inkomen < 105% van het sociaal minimum

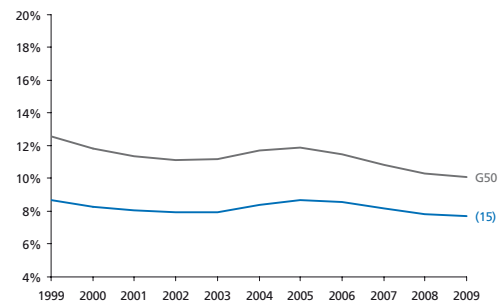

Bereikbaarheid van banen

Bereikbaarheid van banen vanuit de gemeente

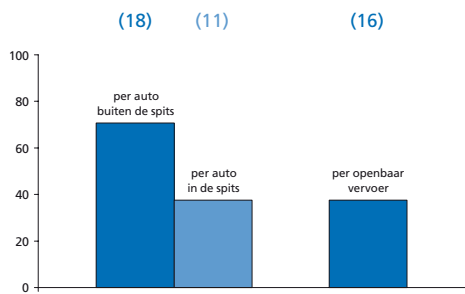

Onveiligheid

Gewogen samengestelde index o.b.v. geweldsmisdrijven en vernielingen

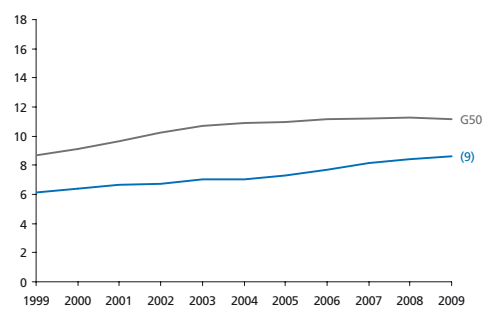

Culinair aanbod

Aantal restaurants (per 10.000 inwoners) en culinaire kwaliteit (index)

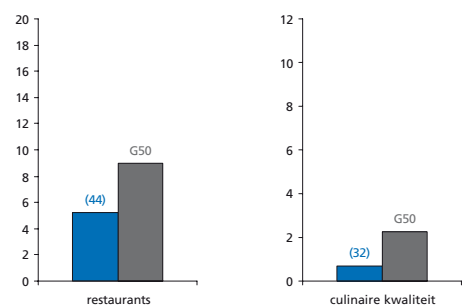

Percentage sociale huurwoningen

Aantal sociale huurwoningen als percentage van de woningvoorraad

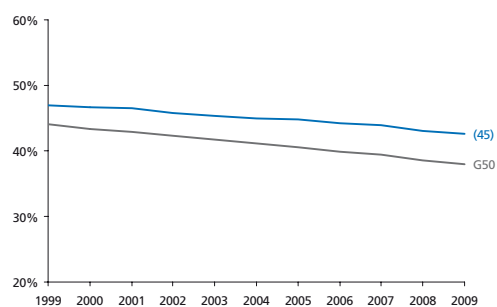

Huizenprijzen

Huizenprijzen per vierkante meter (gemiddelde en bandbreedte)

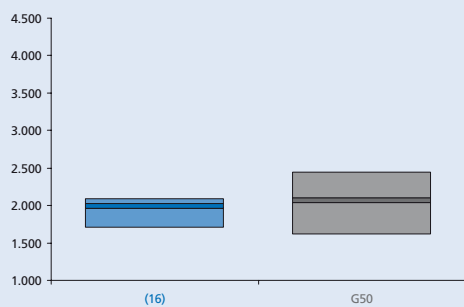

Winkels en leegstand

Winkels dagelijkse voorzieningen (p.1000 inw) en leegstaande winkels (% van totaal)

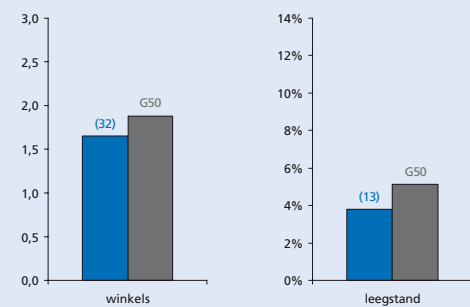

Podiumkunsten

Aantal theatervoorstellingen, popconcerten en klassieke concerten per 1000 inwoners

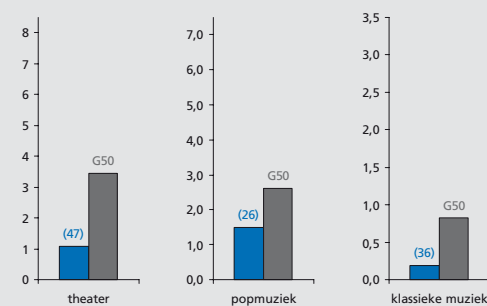

Erfgoed

Aantal rijksmonumenten en archeologische monumenten in de gemeente

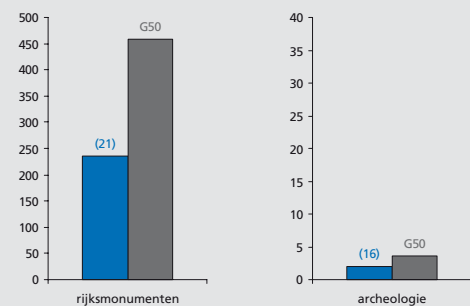

Musea en evenementen

Aantal musea (gewogen index) en evenementen (per 100.000 inwoners) in de gemeente

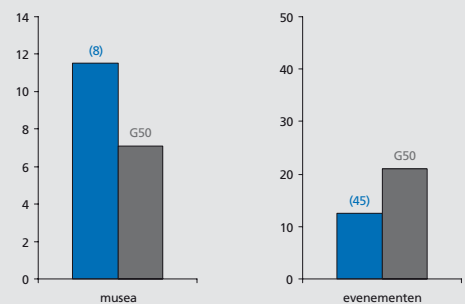

Voetbalindex

Aanwezigheid en succes van profvoetbalclubs in de gemeente (index)

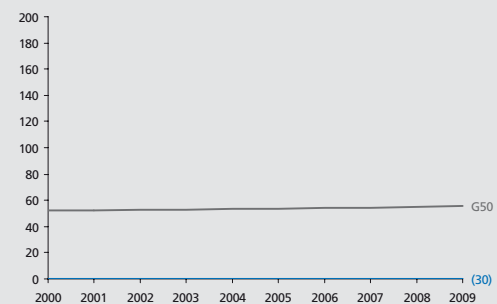

THEMA KRIMP

CULTUURMONITOR

- Alkmaar
- Almelo
- Almere
- Alphen aan den Rijn
- Amersfoort
- Amstelveen
- Amsterdam
- Apeldoorn
- Arnhem
- Bergen op Zoom
- Breda
- Delft
- Den Haag
- Deventer
- Dordrecht
- Ede
- Eindhoven
- Emmen
- Enschede
- Gouda
- Groningen
- Haarlem
- Haarlemmermeer
- Heerlen
- Helmond
- Hengelo (O.)
- 's-Hertogenbosch
- Hilversum
- Hoorn
- Leeuwarden
- Leiden
- Leidschendam-Voorburg
- Lelystad
- Maastricht
- Nijmegen
- Oss
- Purmerend
- Roosendaal
- Rotterdam
- Schiedam
- Sittard-Geleen
- Spijknisse
- Tilburg
- Utrecht
- Velsen
- Venlo
- Vlaardingen
- Zaanstad
- Zoetermeer
- Zwolle



Zoetermeer

Met 121.580 inwoners de
19^e gemeente van
N e d e r l a n d

Grotestedenbeleid: ja

Voor alle lijn- en staafdiagrammen geldt:

- Zoetermeer
- gemiddelde van 50 gemeenten

Bij de lijn of staaf van de gemeente staat het rangnummer op de ranglijst van de G50. De volledige ranglijsten staan in deel III. De volledige beschrijving van de data en bronvermeldingen staan in deel IV.



Grondgebruik

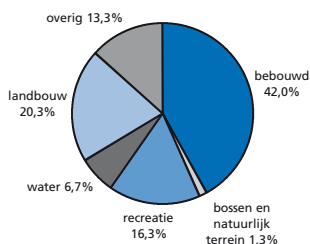

totale oppervlakte 3.706 ha

Woon aantrekkelijkheidsindex

De woon aantrekkelijkheidsindex bestaat uit:

Ranking	Ranking gemeente op de index (1 = hoogste positie, 50 = laagste positie)
bereikbaarheid van banen (per auto en OV)	(6)
cultureel aanbod	(23)
veiligheid	(25)
percentage koopwoningen	(31)
nabijheid natuurgebieden	(39)
culinair aanbod	(40)
aanwezigheid universiteit	(12)
percentage vooroorlogse woningen	(47)
woon aantrekkelijkheidsindex	(24)

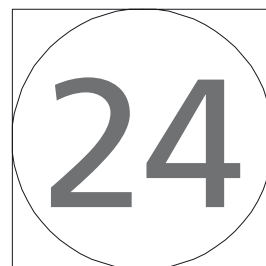
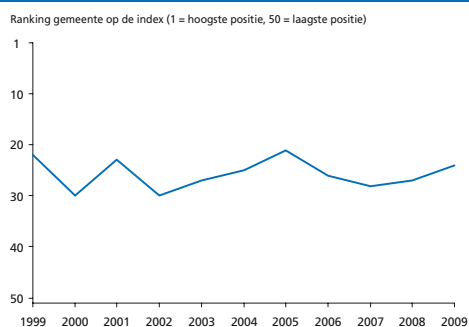

Sociaal-economische index

De sociaal-economische index bestaat uit:

Ranking	Ranking gemeente op de index (1 = hoogste positie, 50 = laagste positie)
bijstand	(18)
werkloosheid	(22)
arbeidsongeschiktheid	(4)
armoede	(6)
percentage laagopgeleiden	(24)
participatie vrouwen	(6)
banen	(44)
percentage groeisectoren	(17)
sociaal-economische index	(8)

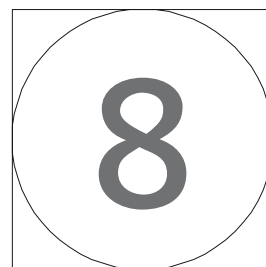
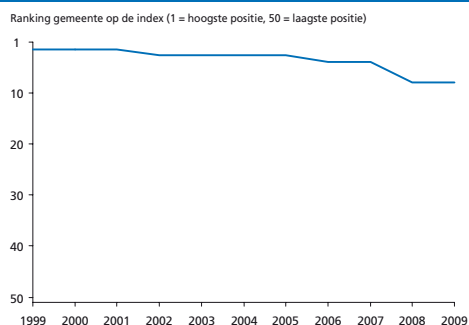

Bevolkingsontwikkeling

Totale bevolkingssomvang (index, 2000 = 100)

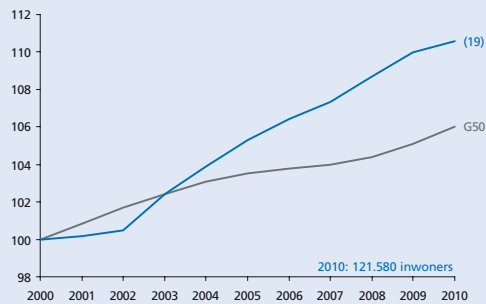

Opbouw bevolkingsontwikkeling

Bevolkingsgroei, geboorte, sterfte en migratiesaldo (2000-2010)

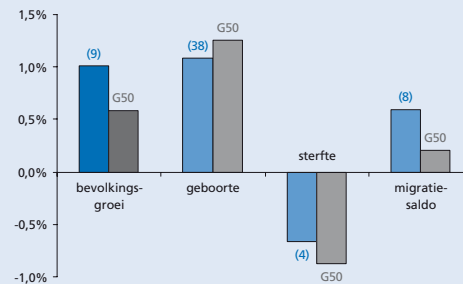

Migratiesaldo naar leeftijd

Migratiesaldo opgesplitst naar leeftijdscategorie

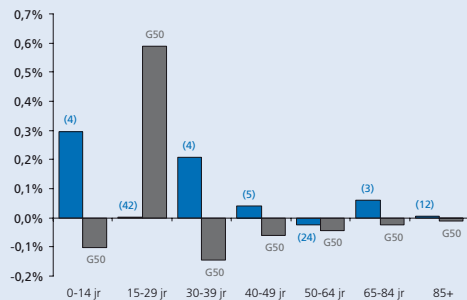

Migratiebalans

Migratiesaldo gecorrigeerd voor nieuwbouw

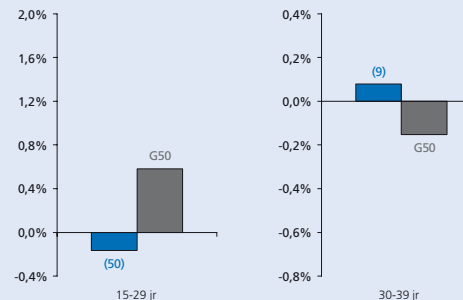

Vergrijzing

Aantal 65-plussers als percentage van de bevolking

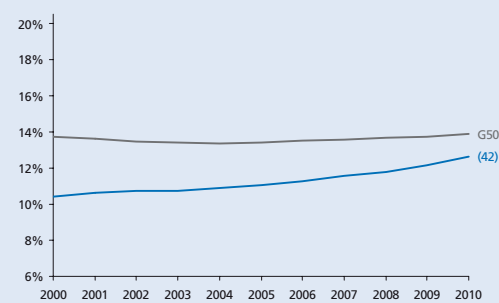

Vergroening

Aantal 15-29-jarigen als percentage van de bevolking

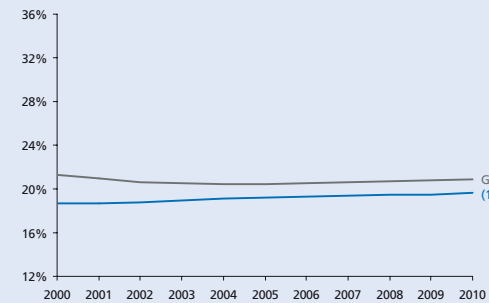

Hoogopgeleiden

Aantal hoogopgeleiden als percentage van de beroepsbevolking

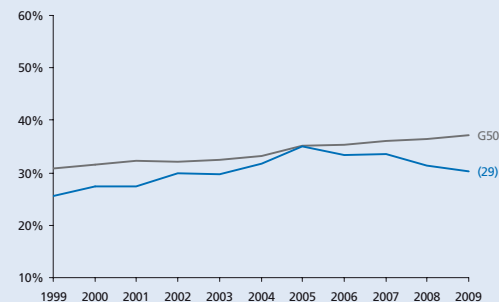

Human capital

Omvang creatieve klasse en nerds als percentage van de beroepsbevolking

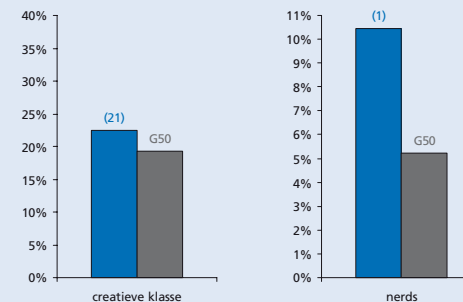

Eenoudergezinnen

Jonge eenoudergezinnen als percentage van de beroepsbevolking

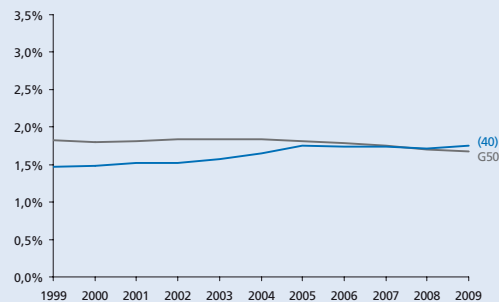

Gezinnen met kinderen

Aantal gezinnen met kinderen als percentage van het aantal huishoudens

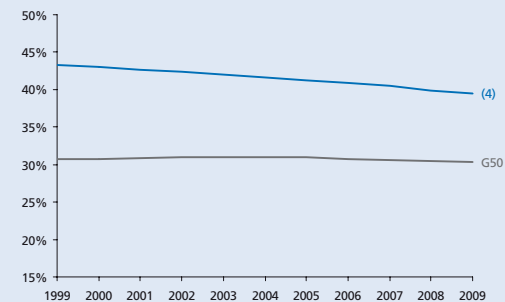

THEMA KRIMP

- Alkmaar
- Almelo
- Almere
- Alphen aan den Rijn
- Amersfoort
- Amstelveen
- Amsterdam
- Apeldoorn
- Arnhem
- Bergen op Zoom
- Breda
- Delft
- Den Haag
- Deventer
- Dordrecht
- Ede
- Eindhoven
- Emmen
- Enschede
- Gouda
- Groningen
- Haarlem
- Haarlemmermeer
- Heerlen
- Helmond
- Hengelo (O.)
- 's-Hertogenbosch
- Hilversum
- Hoorn
- Leeuwarden
- Leiden
- Leidschendam-Voorburg
- Lelystad
- Maastricht
- Nijmegen
- Oss
- Purmerend
- Roosendaal
- Rotterdam
- Schiedam
- Sittard-Geleen
- Spijkensisse
- Tilburg
- Utrecht
- Velsen
- Venlo
- Vlaardingen
- Zaanstad
- Zoetermeer
- Zwolle

Werkgelegenheid

Aantal banen in de gemeente (index 1999 = 100)

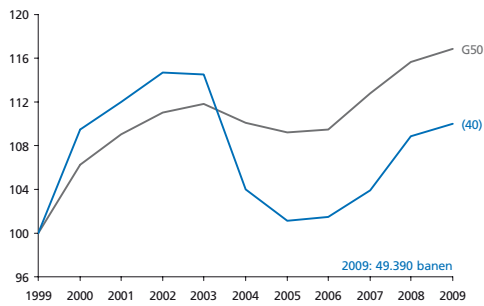

Stuwende werkgelegenheids groei

Werkgelegenheids groei die niet veroorzaakt wordt door bevolkings groei (index)

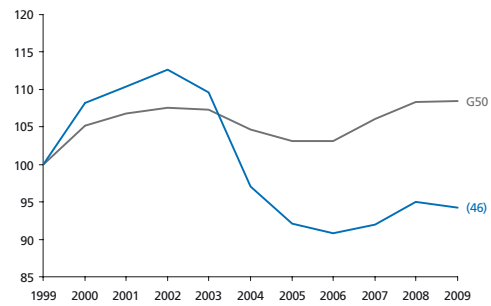

Werkgelegenheid in detailhandel en horeca

Aantal banen in de detailhandel en de horeca als perc. van het totaal aantal banen

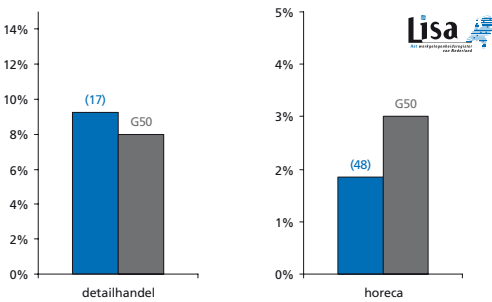

Werkgelegenheid in de zorg

Aantal banen in de zorg voor jongeren en ouderen als perc. van het totaal aantal banen

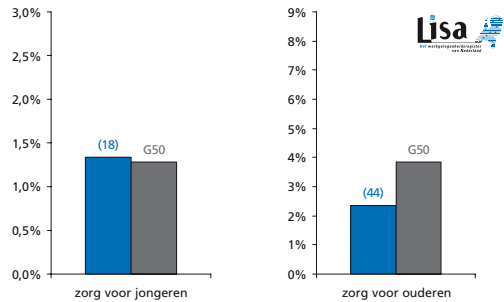

Netto participatiegraad

Totaal aantal mensen dat werkt als percentage van de potentiële beroepsbevolking

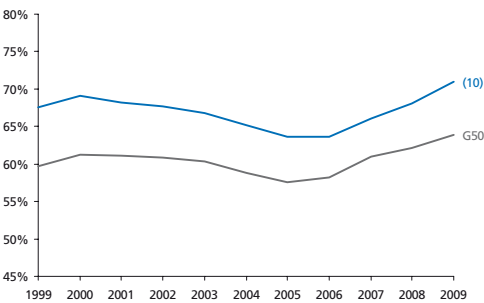

Kansen op de arbeidsmarkt

Aantal beschikbare banen per inwoner van de gemeente

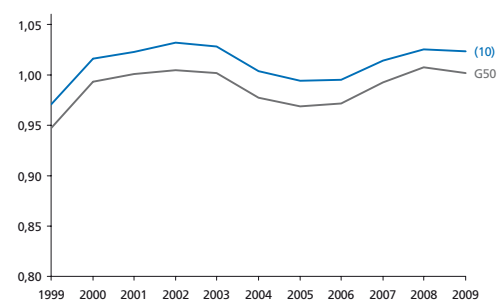

Arbeidsongeschiktheid

Aantal arbeidsongeschikten als percentage van de beroepsbevolking

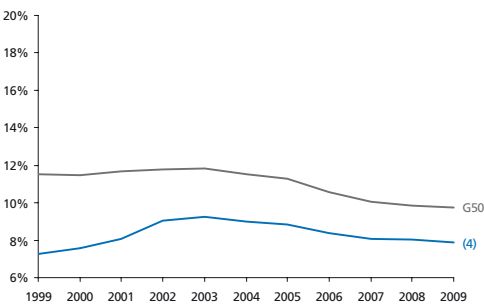

Bijstand

Aantal bijstandsgerechtigden als percentage van de beroepsbevolking

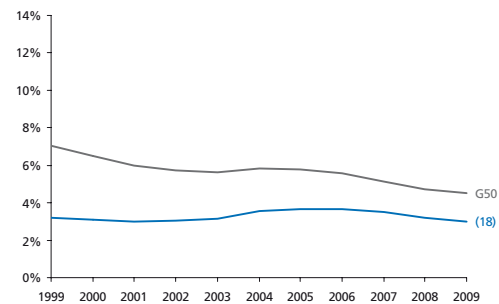

Jeugd- en langdurige werkloosheid

Langdurig (> 3 jr) en jeugdijg (15 t/m 24 jr) werklozen als perc. van de beroepsbevolking

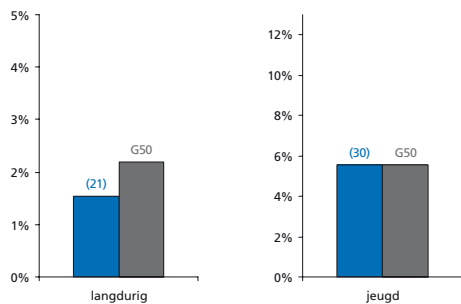

Armoede

Percentage huishoudens met inkomen < 105% van het sociaal minimum

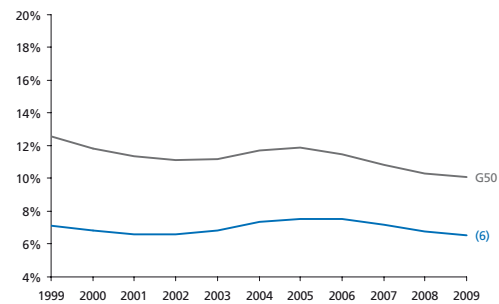

Bereikbaarheid van banen

Bereikbaarheid van banen vanuit de gemeente

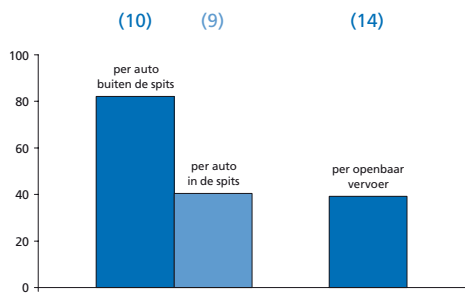

Onveiligheid

Gewogen samengestelde index o.b.v. geweldsmisdrijven en vernielingen

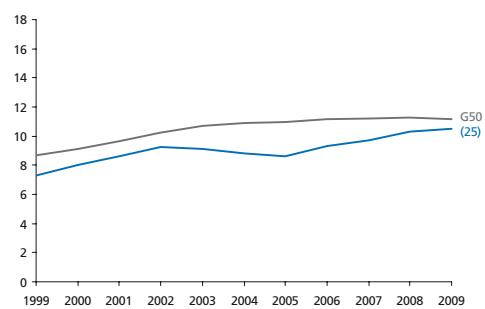

Culinair aanbod

Aantal restaurants (per 10.000 inwoners) en culinaire kwaliteit (index)

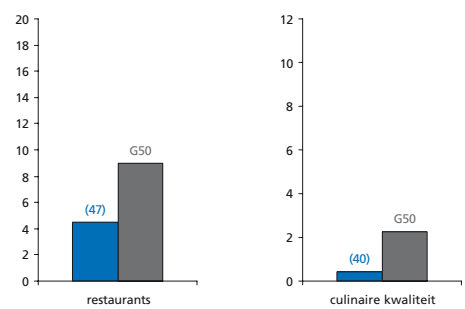

Percentage sociale huurwoningen

Aantal sociale huurwoningen als percentage van de woningvoorraad

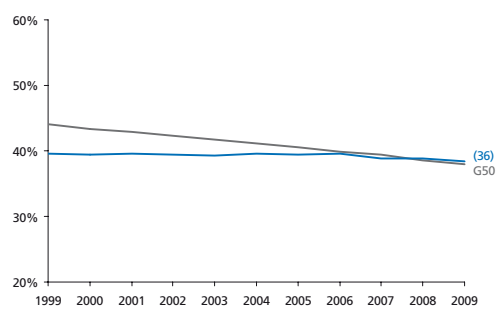

Huizenprijzen

Huizenprijzen per vierkante meter (gemiddelde en bandbreedte)

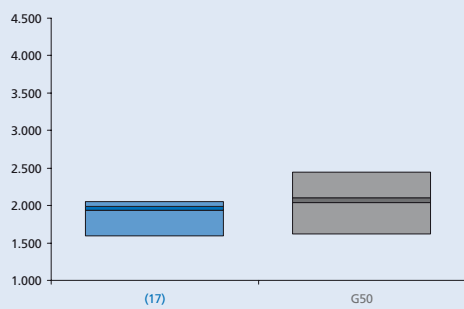

Winkels en leegstand

Winkels dagelijkse voorzieningen (p.1000 inw) en leegstaande winkels (% van totaal)

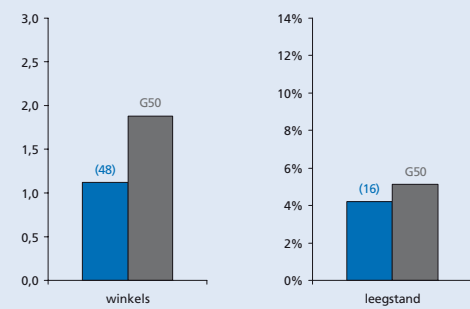

Podiumkunsten

Aantal theatervoorstellingen, popconcerten en klassieke concerten per 1000 inwoners

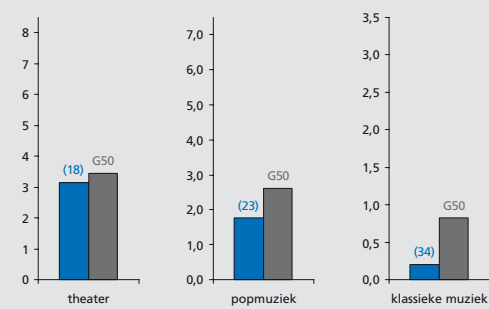

Erfgoed

Aantal rijksmonumenten en archeologische monumenten in de gemeente

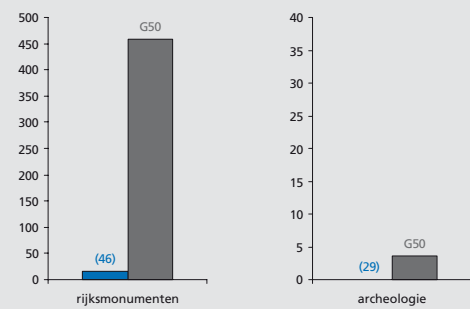

Musea en evenementen

Aantal musea (gewogen index) en evenementen (per 100.000 inwoners) in de gemeente

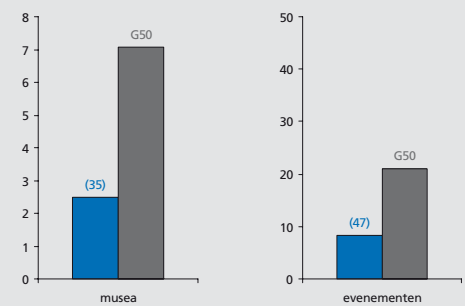

Voetbalindex

Aanwezigheid en succes van profvoetbalclubs in de gemeente (index)

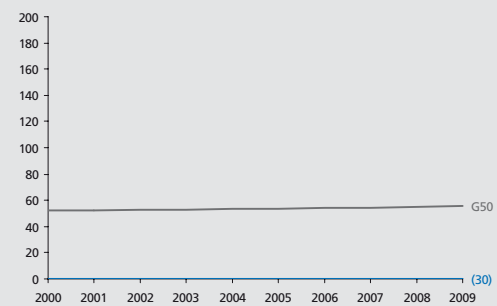

THEMA KRIMP

CULTUURMONITOR

- Alkmaar
- Almelo
- Almere
- Alphen aan den Rijn
- Amersfoort
- Amstelveen
- Amsterdam
- Apeldoorn
- Arnhem
- Bergen op Zoom
- Breda
- Delft
- Den Haag
- Deventer
- Dordrecht
- Ede
- Eindhoven
- Emmen
- Enschede
- Gouda
- Groningen
- Haarlem
- Haarlemmermeer
- Heerlen
- Helmond
- Hengelo (O.)
- 's-Hertogenbosch
- Hilversum
- Hoorn
- Leeuwarden
- Leiden
- Leidschendam-Voorburg
- Lelystad
- Maastricht
- Nijmegen
- Oss
- Purmerend
- Roosendaal
- Rotterdam
- Schiedam
- Sittard-Geleen
- Spijkensise
- Tilburg
- Utrecht
- Velsen
- Venlo
- Vlaardingen
- Zaanstad
- Zoetermeer
- Zwolle



Zwolle

Met 118.943 inwoners de
20^e gemeente van
Nederland

Grotestedenbeleid: ja

Voor alle lijn- en staafdiagrammen geldt:

- Zwolle
- gemiddelde van 50 gemeenten

Bij de lijn of staaf van de gemeente staat het rangnummer op de ranglijst van de G50. De volledige ranglijsten staan in deel III. De volledige beschrijving van de data en bronvermeldingen staan in deel IV.



Grondgebruik

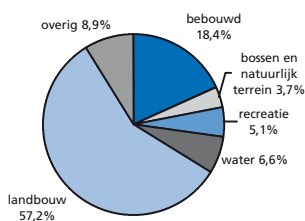

totale oppervlakte 11.928 ha

Woon aantrekkelijkheidsindex

De woon aantrekkelijkheidsindex bestaat uit:

Ranking	Ranking gemeente op de index (1 = hoogste positie, 50 = laagste positie)
bereikbaarheid van banen (per auto en OV)	(34)
cultureel aanbod	(9)
veiligheid	(32)
percentage koopwoningen	(30)
nabijheid natuurgebieden	(1)
culinair aanbod	(2)
aanwezigheid universiteit	(12)
percentage vooroorlogse woningen	(24)
woon aantrekkelijkheidsindex	(8)

Ranking gemeente op de index (1 = hoogste positie, 50 = laagste positie)

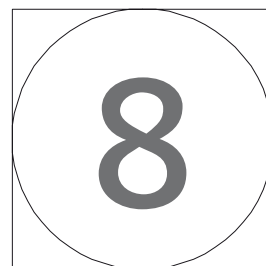
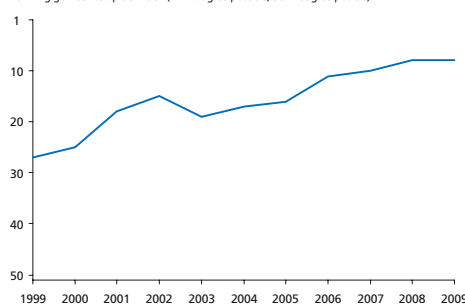

Sociaal-economische index

De sociaal-economische index bestaat uit:

Ranking	Ranking gemeente op de index (1 = hoogste positie, 50 = laagste positie)
bijstand	(20)
werkloosheid	(23)
arbeidsongeschiktheid	(27)
armoede	(18)
percentage laagopgeleiden	(6)
participatie vrouwen	(5)
banen	(4)
percentage groeisectoren	(11)
sociaal-economische index	(5)

Ranking gemeente op de index (1 = hoogste positie, 50 = laagste positie)

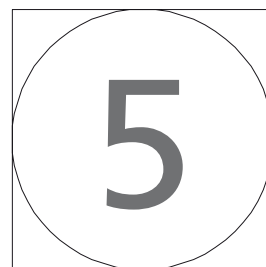
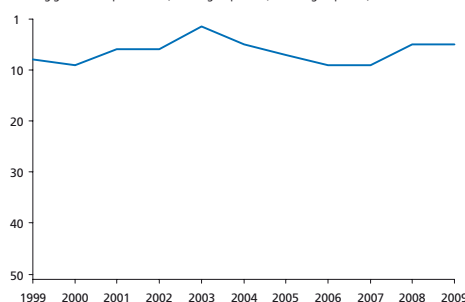

Bevolkingsontwikkeling

Totale bevolkingssomvang (index, 2000 = 100)

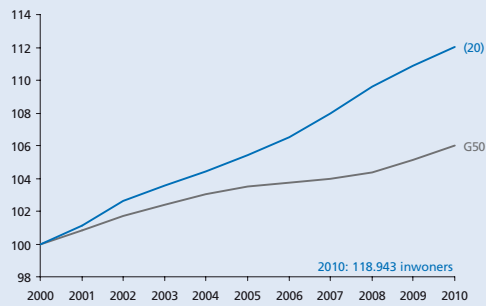

Opbouw bevolkingsontwikkeling

Bevolkingsgroei, geboorte, sterfte en migratiesaldo (2000-2010)

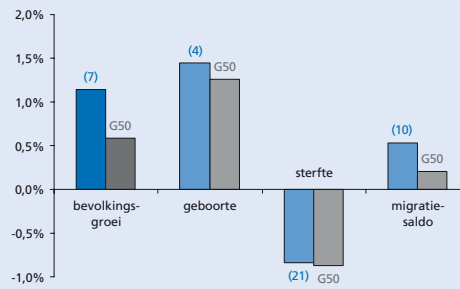

Migratiesaldo naar leeftijd

Migratiesaldo opgesplitst naar leeftijdscategorie

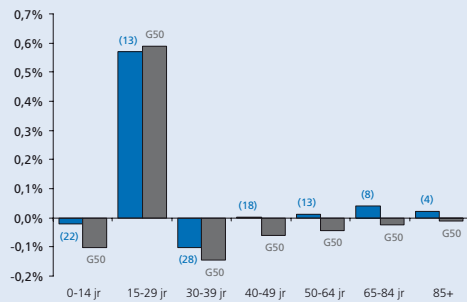

Migratiebalans

Migratiesaldo gecorrigeerd voor nieuwbouw

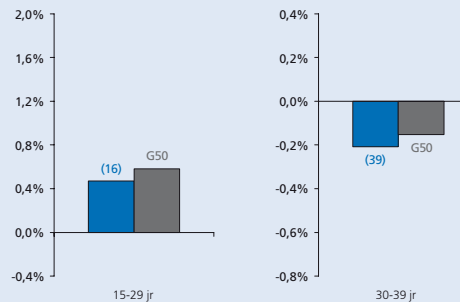

Vergrijzing

Aantal 65-plussers als percentage van de bevolking

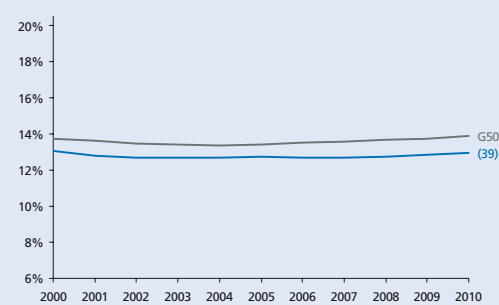

Vergroening

Aantal 15-29-jarigen als percentage van de bevolking

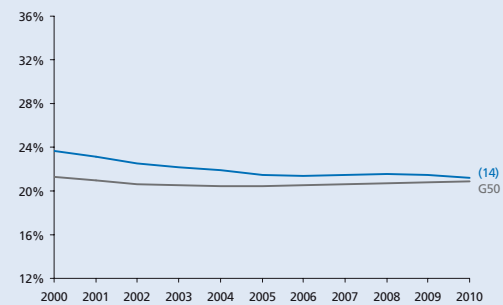

Hoogopgeleiden

Aantal hoogopgeleiden als percentage van de beroepsbevolking

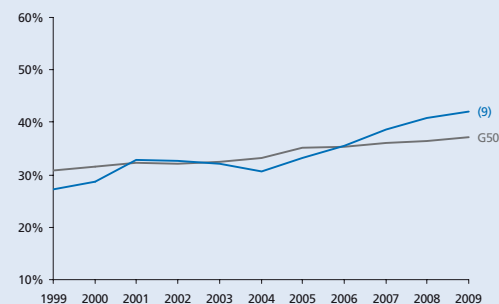

Human capital

Omvang creatieve klasse en nerds als percentage van de beroepsbevolking

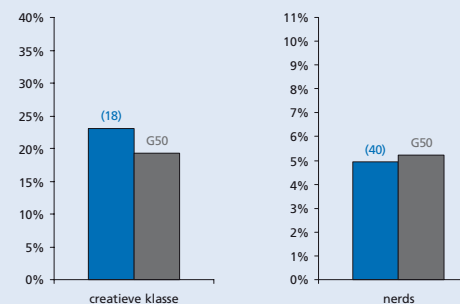

Eenoudergezinnen

Jonge eenoudergezinnen als percentage van de beroepsbevolking

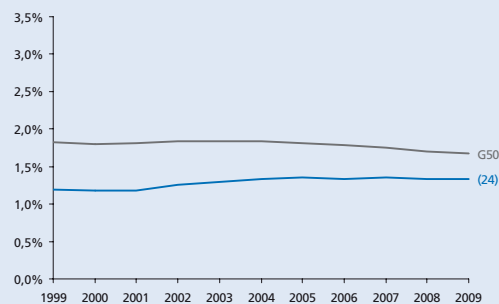

Gezinnen met kinderen

Aantal gezinnen met kinderen als percentage van het aantal huishoudens

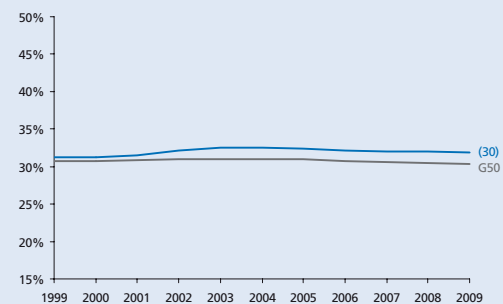

THEMA KRIMP

- Alkmaar
- Almelo
- Almere
- Alphen aan den Rijn
- Amersfoort
- Amstelveen
- Amsterdam
- Apeldoorn
- Arnhem
- Bergen op Zoom
- Breda
- Delft
- Den Haag
- Deventer
- Dordrecht
- Ede
- Eindhoven
- Emmen
- Enschede
- Gouda
- Groningen
- Haarlem
- Haarlemmermeer
- Heerlen
- Helmond
- Hengelo (O.)
- 's-Hertogenbosch
- Hilversum
- Hoorn
- Leeuwarden
- Leiden
- Leidschendam-Voorburg
- Lelystad
- Maastricht
- Nijmegen
- Oss
- Purmerend
- Roosendaal
- Rotterdam
- Schiedam
- Sittard-Geleen
- Spijknisse
- Tilburg
- Utrecht
- Velsen
- Venlo
- Vlaardingen
- Zaanstad
- Zoetermeer
- Zwolle

Werkgelegenheid

Aantal banen in de gemeente (index 1999 = 100)

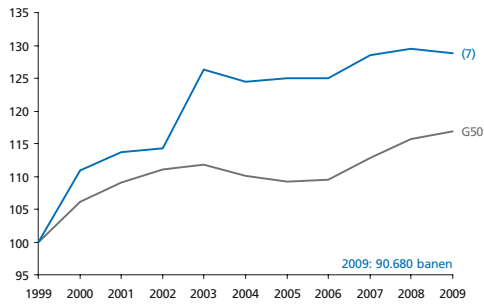

Stuwende werkgelegenheids groei

Werkgelegenheids groei die niet veroorzaakt wordt door bevolkings groei (index)

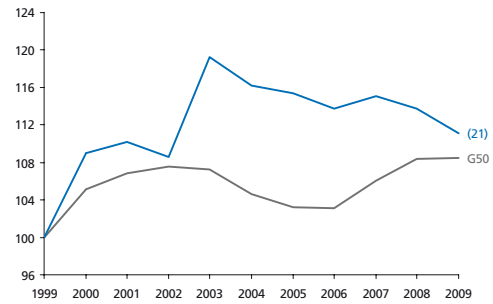

Werkgelegenheid in detailhandel en horeca

Aantal banen in de detailhandel en de horeca als perc. van het totaal aantal banen

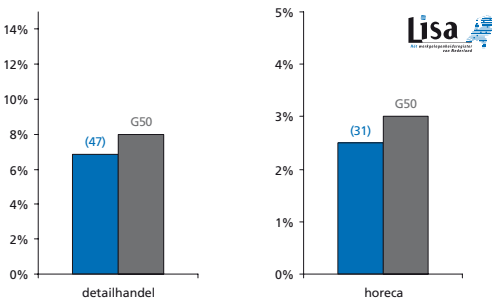

Werkgelegenheid in de zorg

Aantal banen in de zorg voor jongeren en ouderen als perc. van het totaal aantal banen

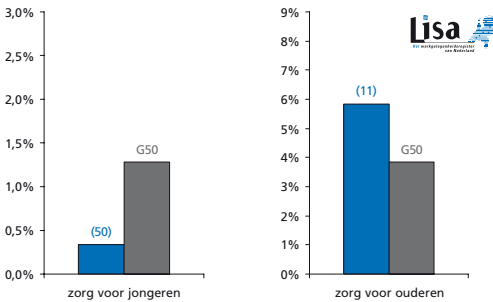

Netto participatiegraad

Totaal aantal mensen dat werkt als percentage van de potentiële beroepsbevolking

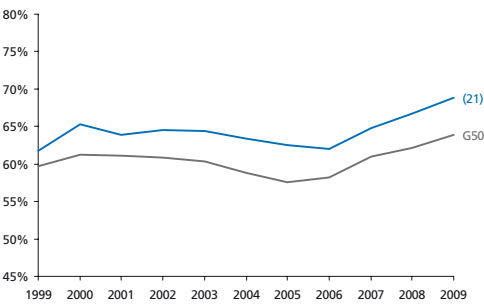

Kansen op de arbeidsmarkt

Aantal beschikbare banen per inwoner van de gemeente

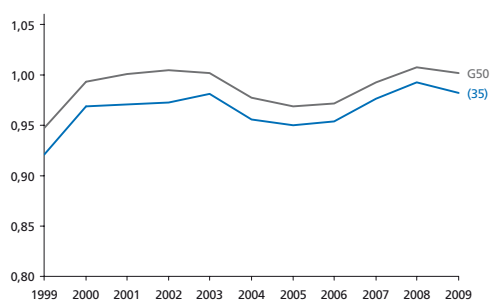

Arbeidsongeschiktheid

Aantal arbeidsongeschikten als percentage van de beroepsbevolking

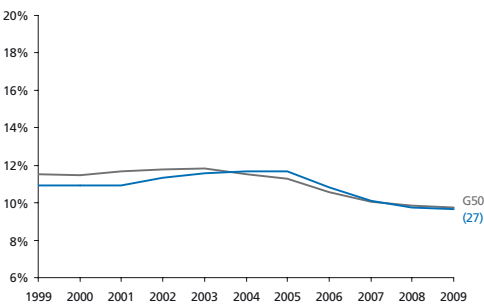

Bijstand

Aantal bijstandsgerechtigden als percentage van de beroepsbevolking

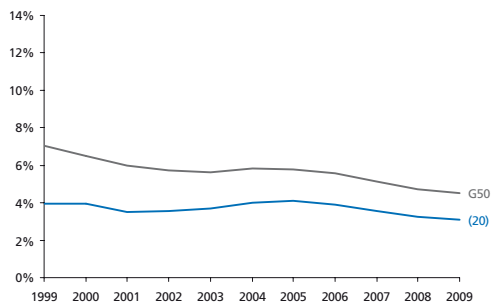

Jeugd- en langdurige werkloosheid

Langdurig (> 3 jr) en jeugdij (15 t/m 24 jr) werklozen als perc. van de beroepsbevolking

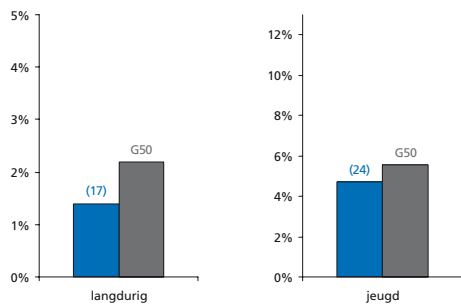

Armoede

Percentage huishoudens met inkomen < 105% van het sociaal minimum

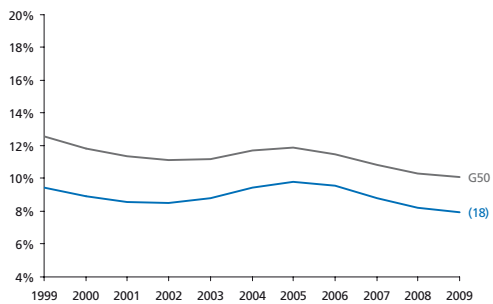

Bereikbaarheid van banen

Bereikbaarheid van banen vanuit de gemeente

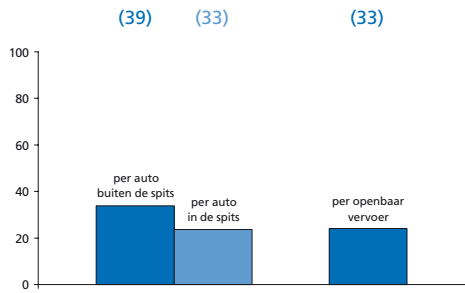

Onveiligheid

Gewogen samengestelde index o.b.v. geweldsmisdrijven en vernielingen

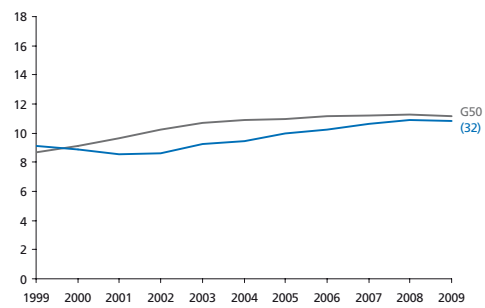

Culinair aanbod

Aantal restaurants (per 10.000 inwoners) en culinaire kwaliteit (index)

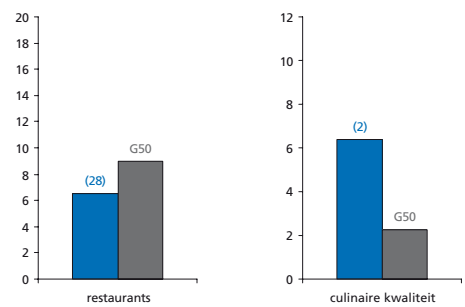

Percentage sociale huurwoningen

Aantal sociale huurwoningen als percentage van de woningvoorraad

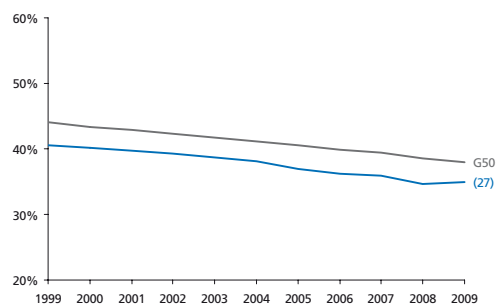

Huizenprijzen

Huizenprijzen per vierkante meter (gemiddelde en bandbreedte)

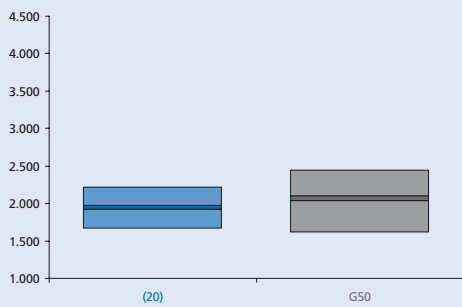

Winkels en leegstand

Winkels dagelijkse voorzieningen (p.1000 inw) en leegstaande winkels (% van totaal)

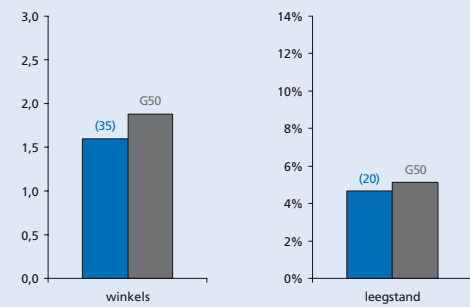

Podiumkunsten

Aantal theatervoorstellingen, popconcerten en klassieke concerten per 1000 inwoners

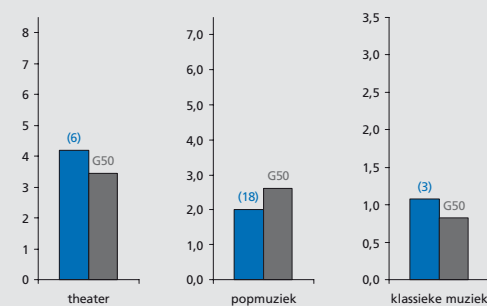

Erfgoed

Aantal rijksmonumenten en archeologische monumenten in de gemeente

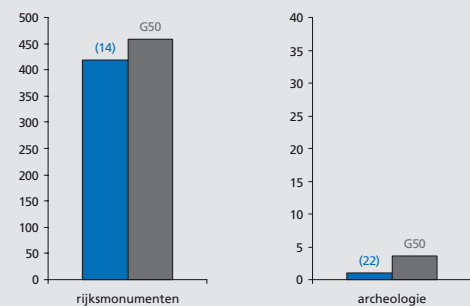

Musea en evenementen

Aantal musea (gewogen index) en evenementen (per 100.000 inwoners) in de gemeente

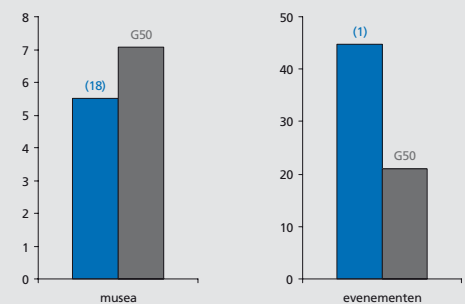

Voetbalindex

Aanwezigheid en succes van profvoetbalclubs in de gemeente (index)

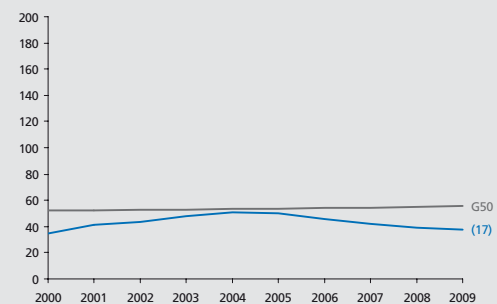

THEMA KRIMP

CULTUURMONITOR

- Alkmaar
- Almelo
- Almere
- Alphen aan den Rijn
- Amersfoort
- Amstelveen
- Amsterdam
- Apeldoorn
- Arnhem
- Bergen op Zoom
- Breda
- Delft
- Den Haag
- Deventer
- Dordrecht
- Ede
- Eindhoven
- Emmen
- Enschede
- Gouda
- Groningen
- Haarlem
- Haarlemmermeer
- Heerlen
- Helmond
- Hengelo (O.)
- 's-Hertogenbosch
- Hilversum
- Hoorn
- Leeuwarden
- Leiden
- Leidschendam-Voorburg
- Lelystad
- Maastricht
- Nijmegen
- Oss
- Purmerend
- Roosendaal
- Rotterdam
- Schiedam
- Sittard-Geleen
- Spijkensise
- Tilburg
- Utrecht
- Velsen
- Venlo
- Vlaardingen
- Zaanstad
- Zoetermeer
- Zwolle



Deel III

Ranglijsten

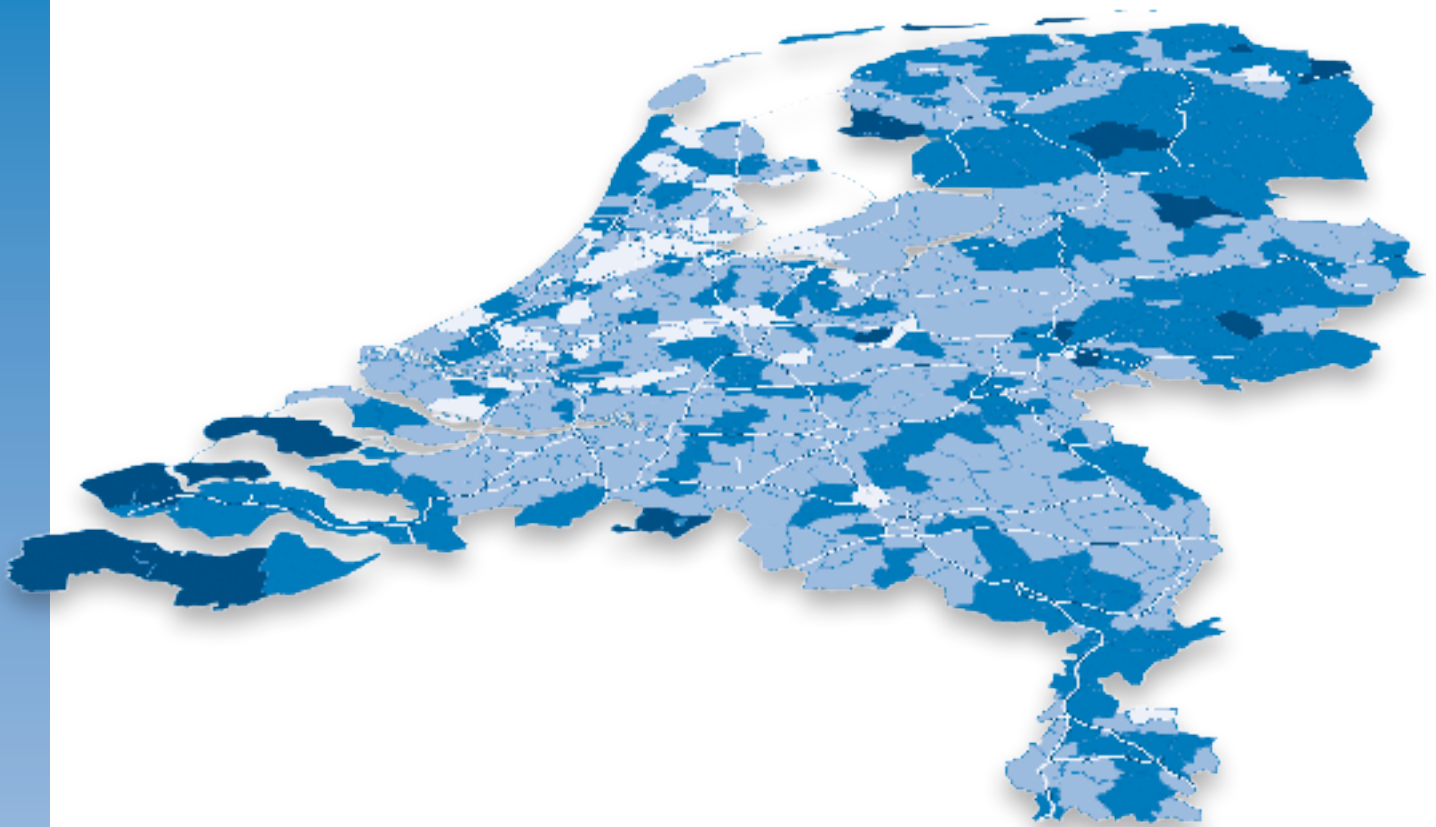

Woon aantrekkelijkheidsindex

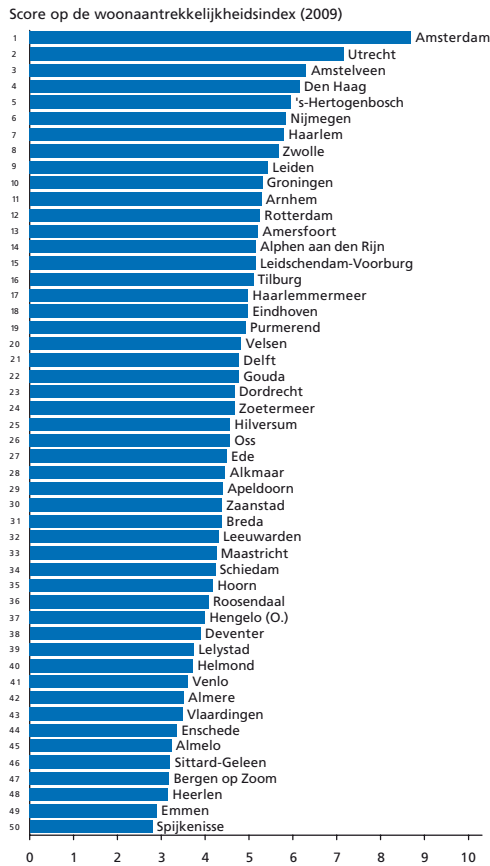

Stijgers en dalers

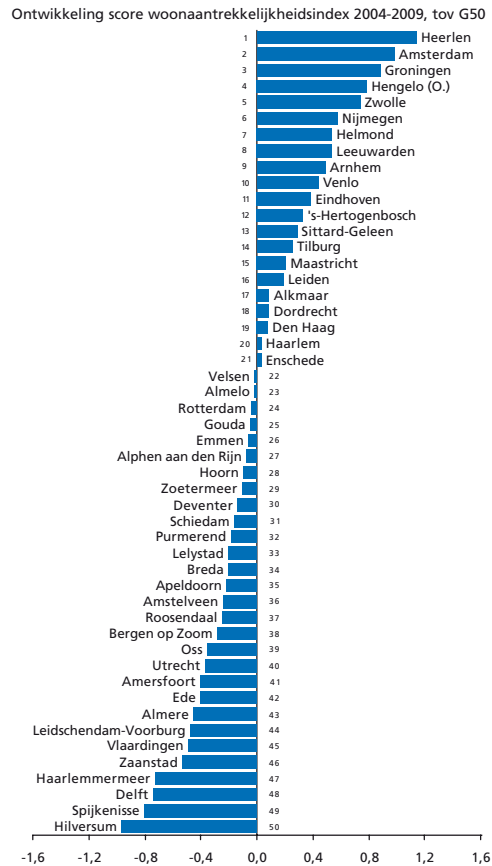

Sociaal-economische index

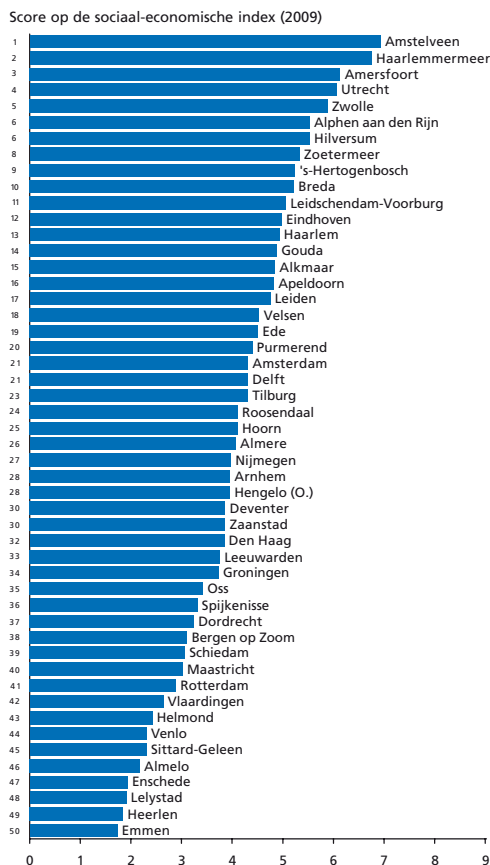

Stijgers en dalers

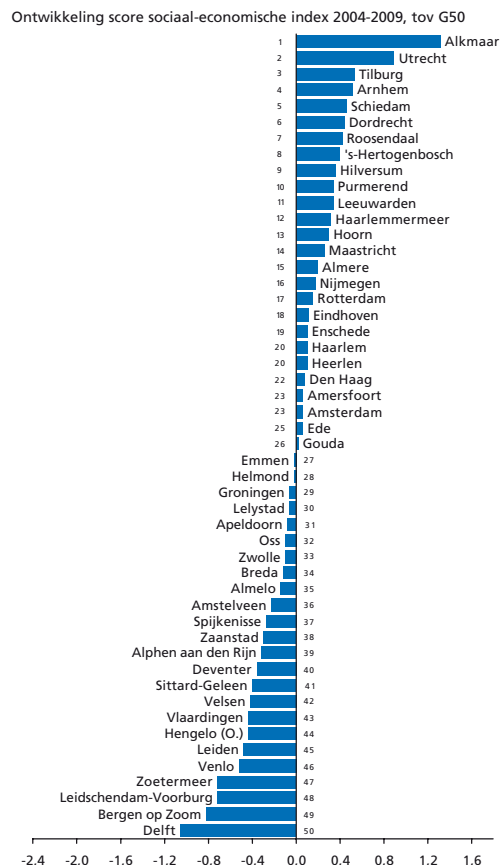

Bevolkingsontwikkeling

Gemiddelde jaarlijkse ontwikkeling aantal inwoners 2000-2010

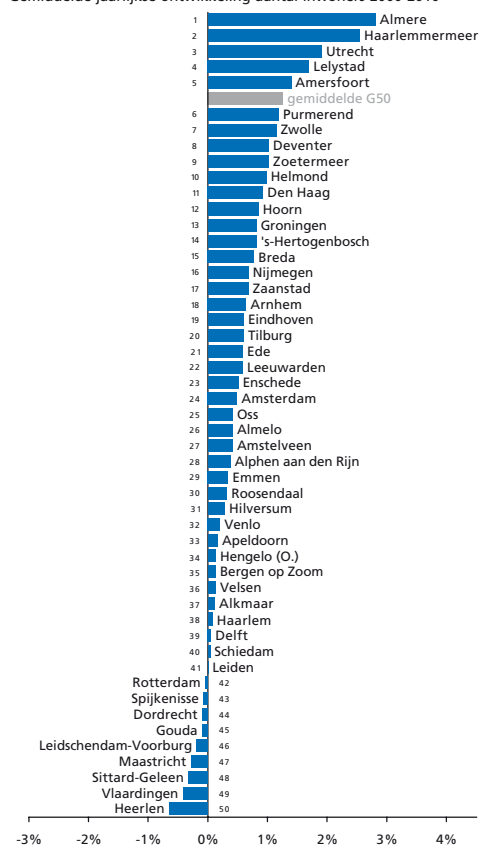

Geboorte

Aantal geboortes 2000-2010 als percentage van de bevolking

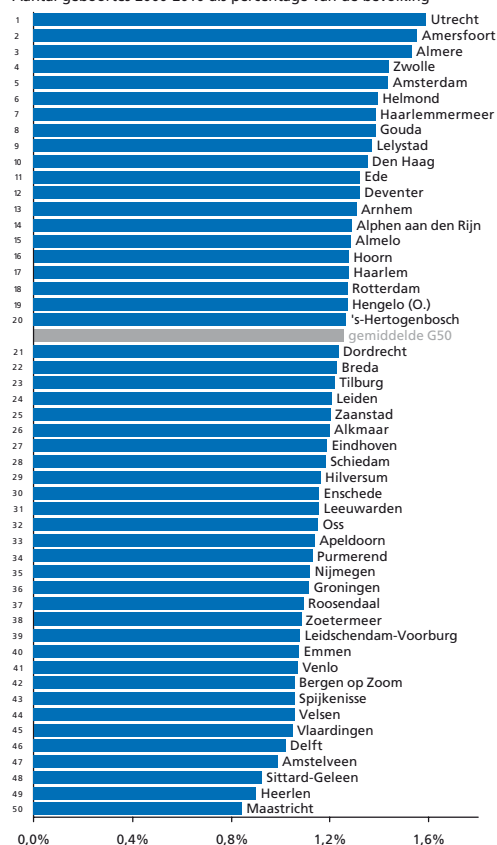

Sterfte

Aantal sterftes 2000-2010 als percentage van de bevolking

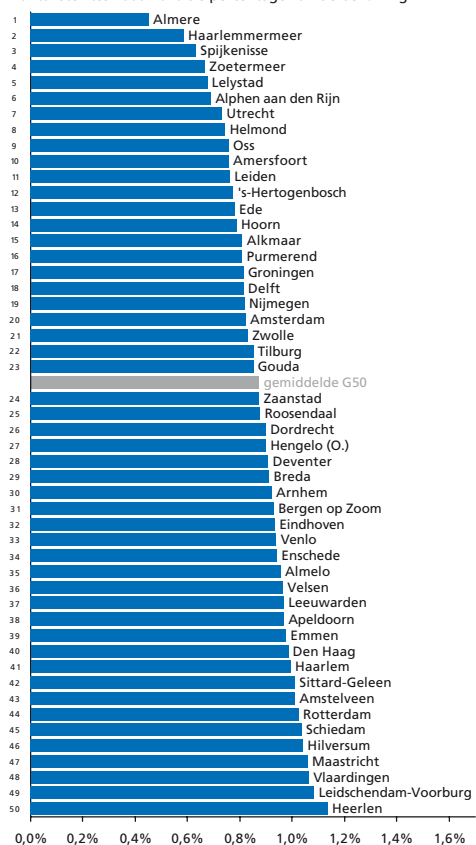

Migratiesaldo

Migratiesaldo 2000-2010 als percentage van de bevolking

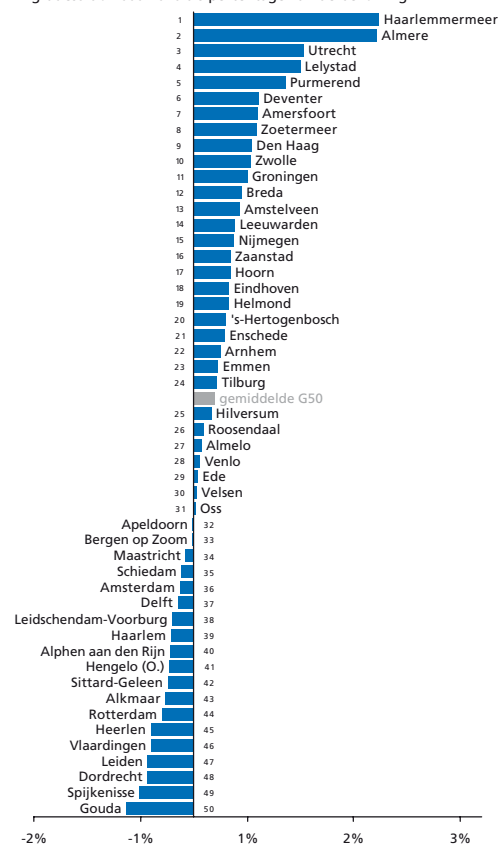

Ranglijsten

Migratiebalans 15-29-jarigen

Migratiesaldo 15-29-jarigen, gecorrigeerd voor nieuwbouw

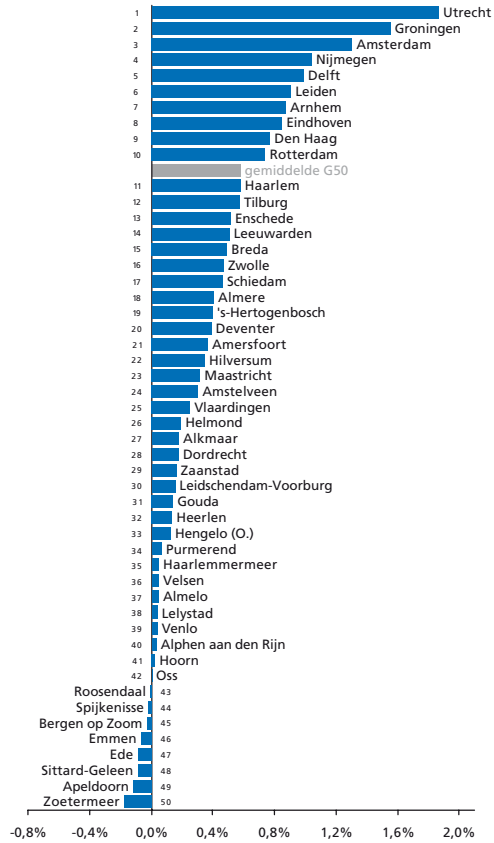

Migratiebalans 30-39-jarigen

Migratiesaldo 30-39-jarigen, gecorrigeerd voor nieuwbouw

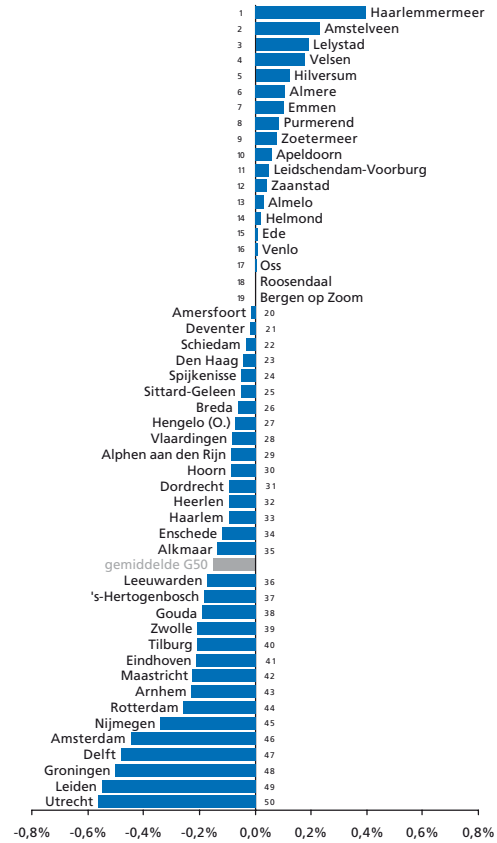

Vergrijzing

Aantal 65-plussers als percentage van de bevolking (1-1-2010)

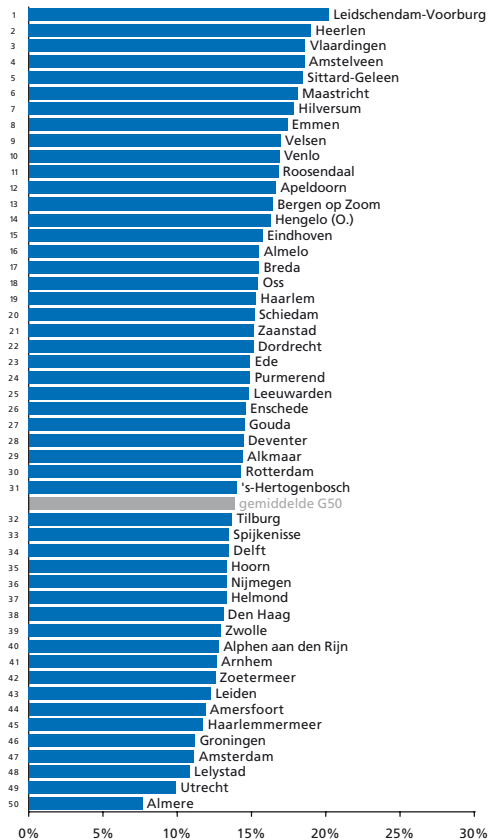

Vergroening

Aantal 15-29-jarigen als percentage van de bevolking (1-1-2010)

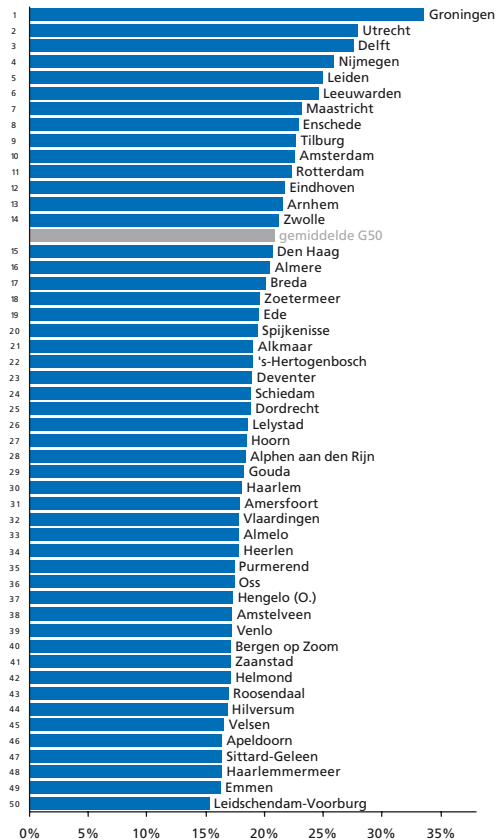

Eenoudergezinnen

Jonge eenoudergezinnen als perc. vd beroepsbevolking (1-1-2009)

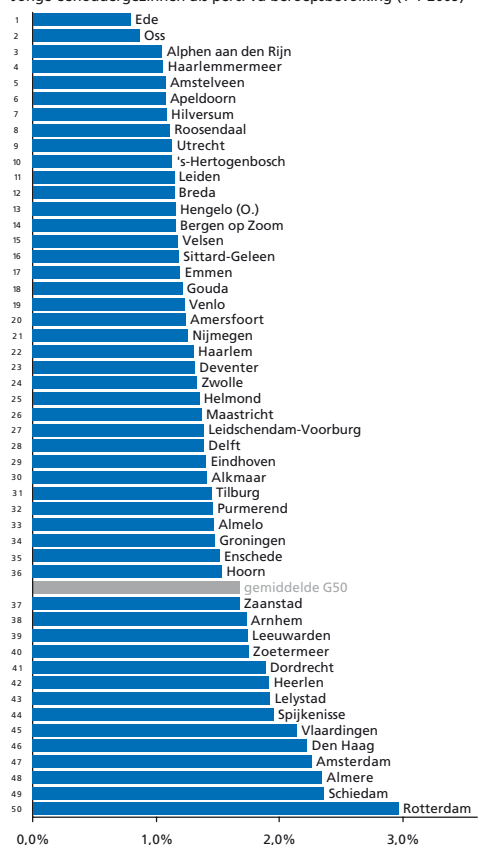

Gezinnen met kinderen

Gezinnen met kinderen als percentage van het aantal huishoudens

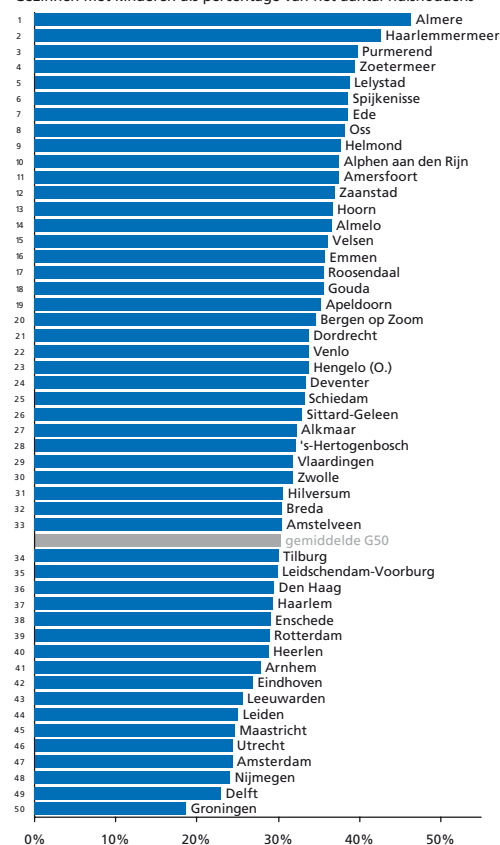

Hoogopgeleiden

Aantal hoogopgeleiden als perc. van de beroepsbevolking (1-1-2009)

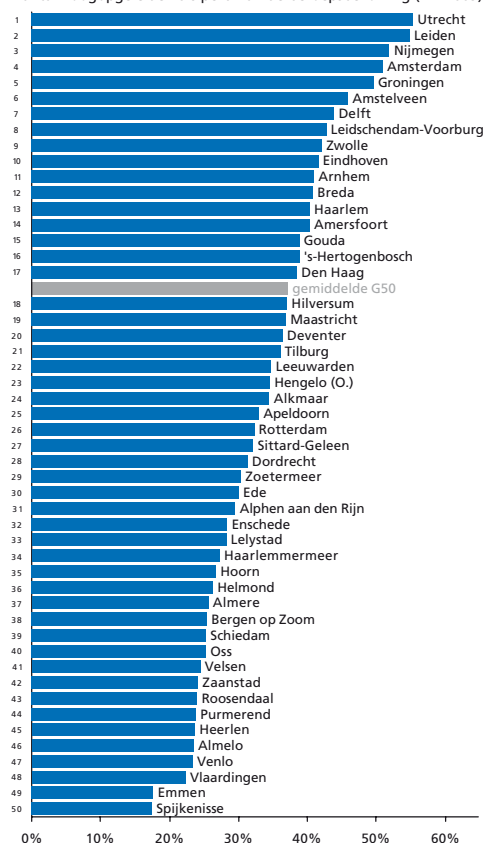

Human capital

Omvang creatieve klasse als percentage van de beroepsbevolking (2009)

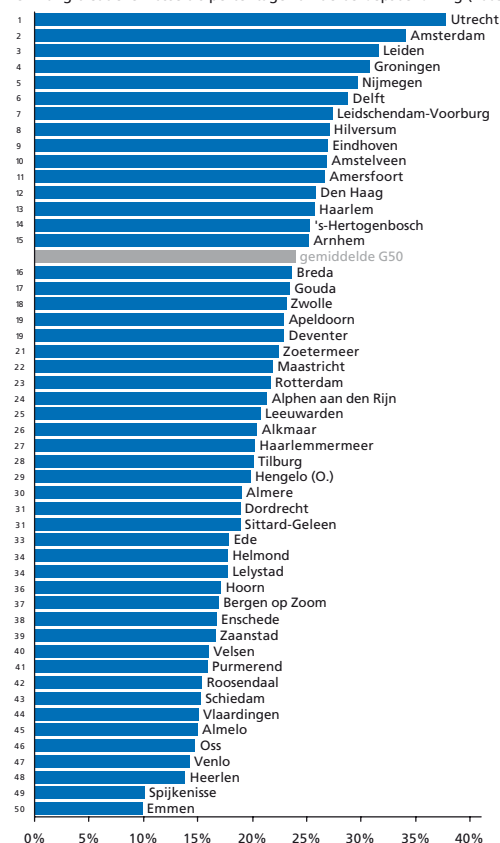

Werkgelegenheid in de detailhandel

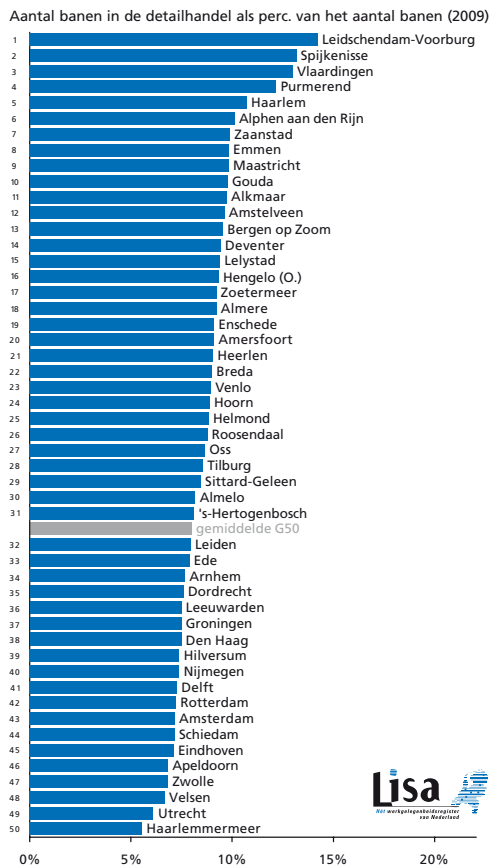

Werkgelegenheid in de horeca

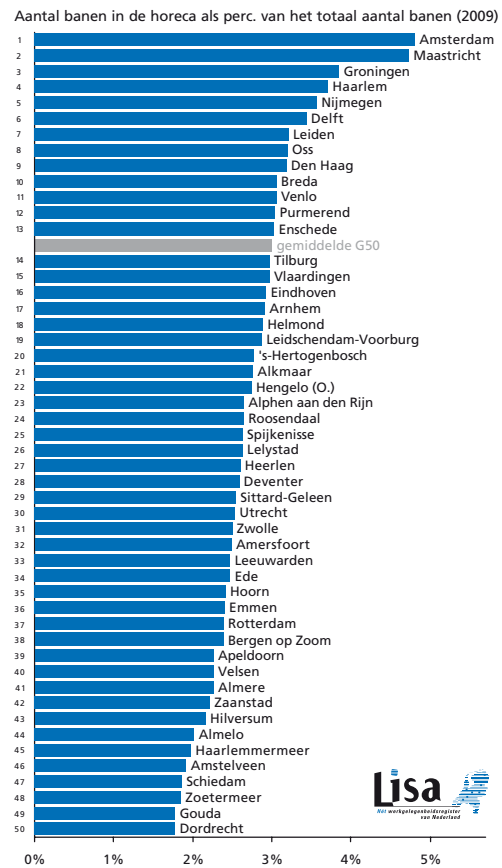

Werkgelegenheid in de jongerenzorg

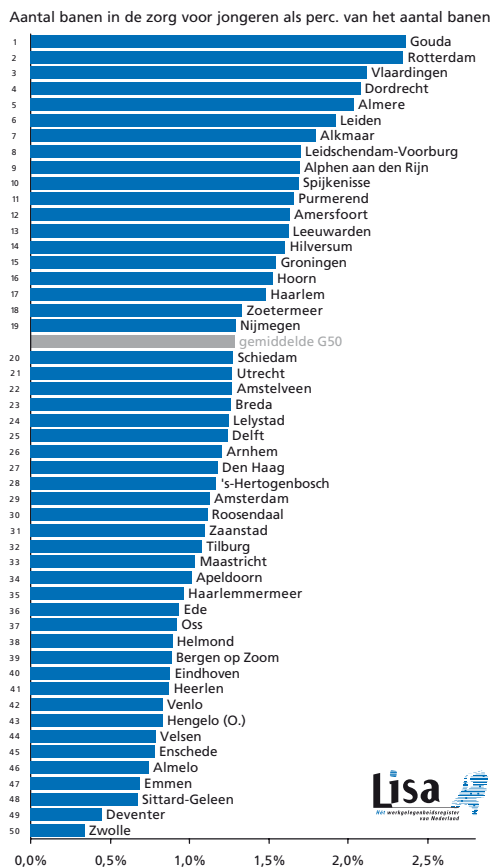

Werkgelegenheid in de ouderenzorg

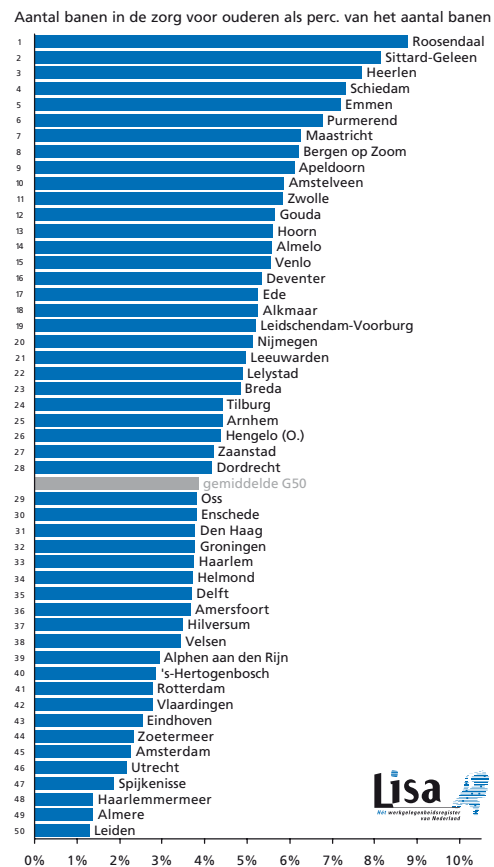

Werkgelegenheidsontwikkeling

Ontwikkeling van het aantal banen in de gemeente (1999-2009)

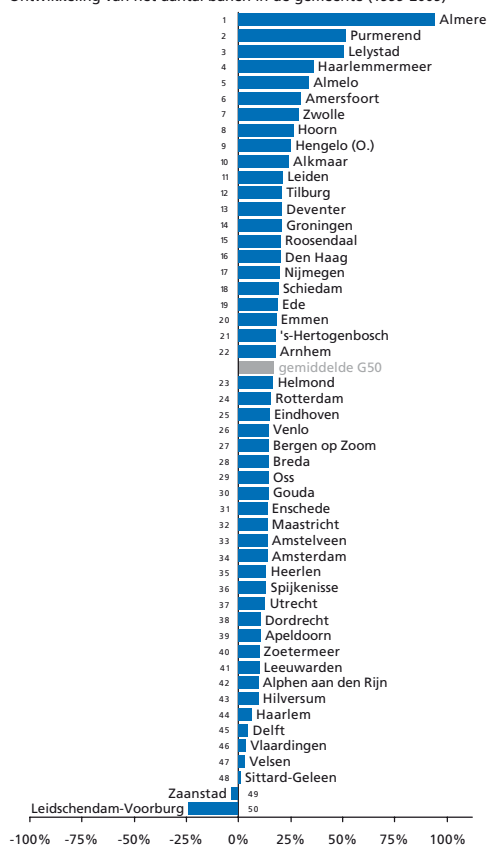

Kansen op de arbeidsmarkt

Aantal beschikbare banen per inwoner van de gemeente (2009)

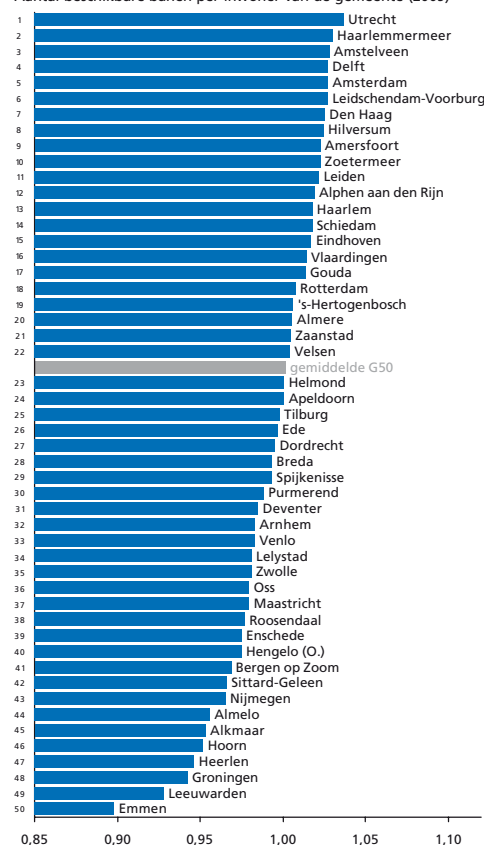

Netto participatiegraad

Aantal werkenden als percentage van de potentiële beroepsbevolking

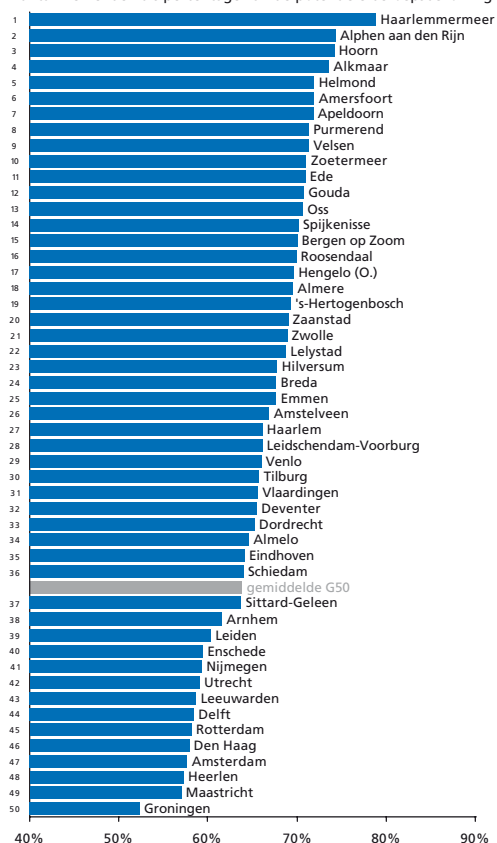

Armoede

Perc. huishoudens met inkomen < 105% van het sociaal minimum

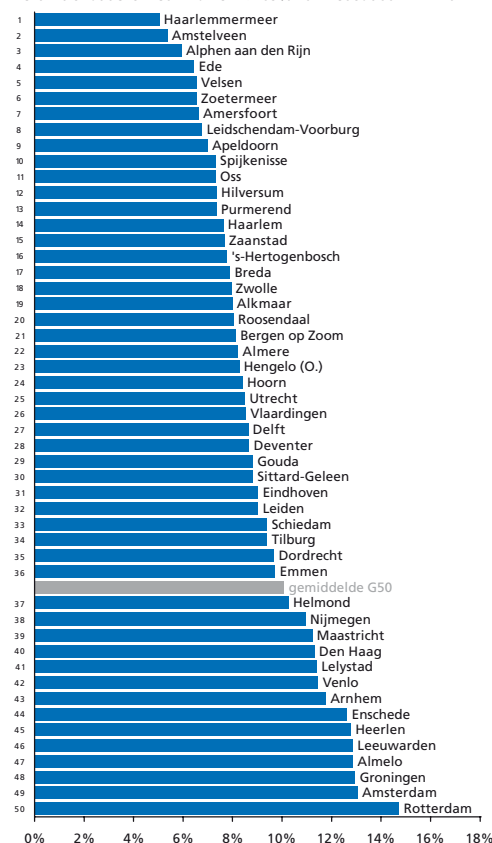

Bijstand

Aantal bijstandontvangers als perc. van de potentiële beroepsbevolking

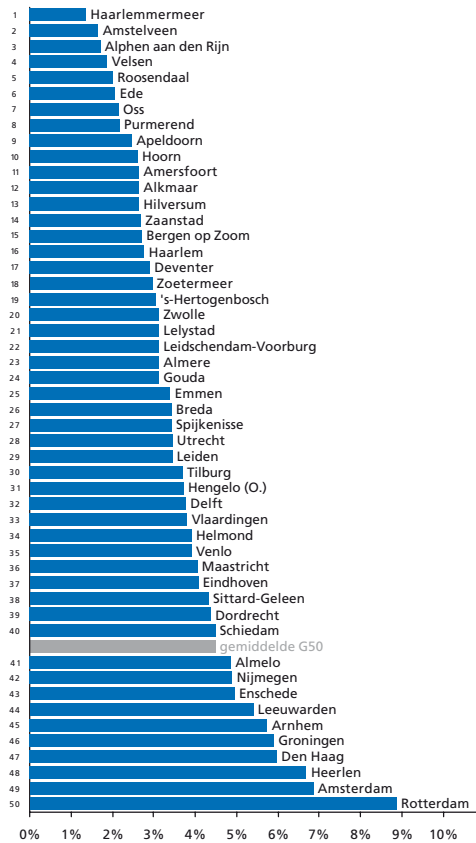

Jeugdwerkloosheid

Werkloze jongeren (15-24 jaar) als perc. van de jonge beroepsbevolking

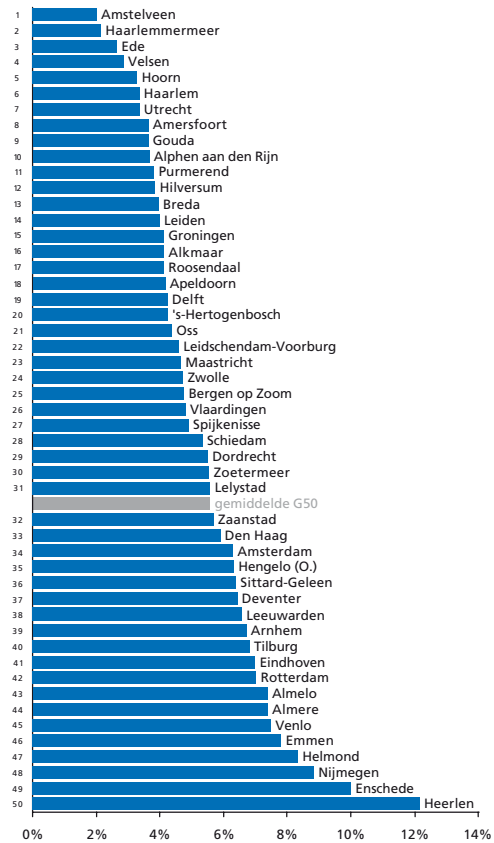

Langdurige werkloosheid

Aantal langdurig werklozen (> 3 jaar) als perc. van de beroepsbevolking

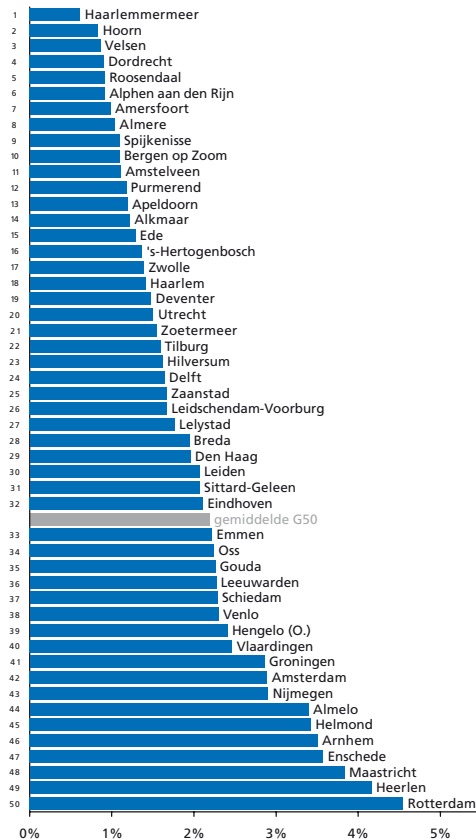

Arbeidsongeschiktheid

Aantal arbeidsongeschikten als percentage van de beroepsbevolking

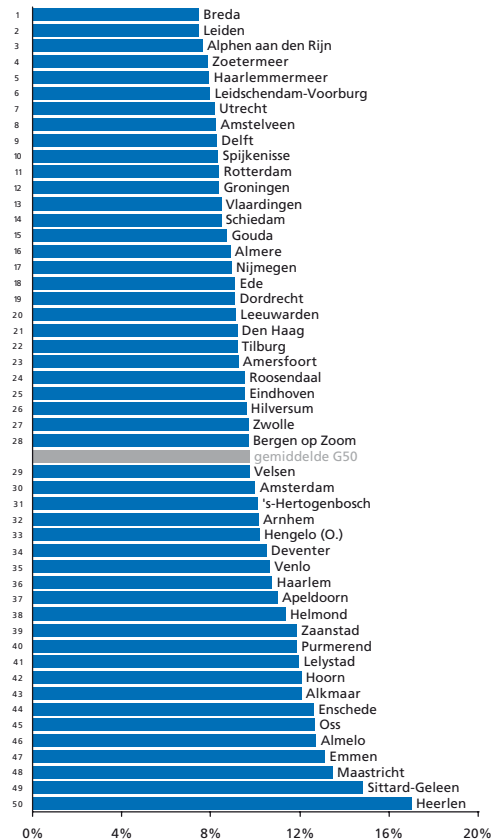

Nabijheid natuur

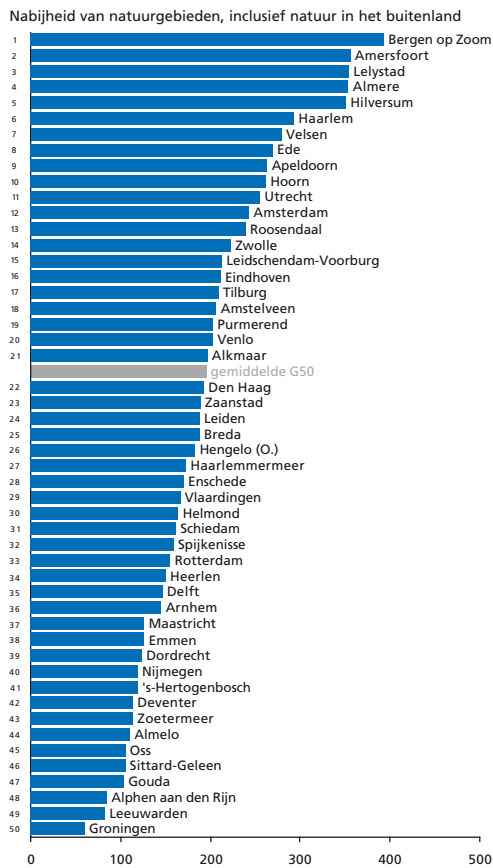

Onveiligheid

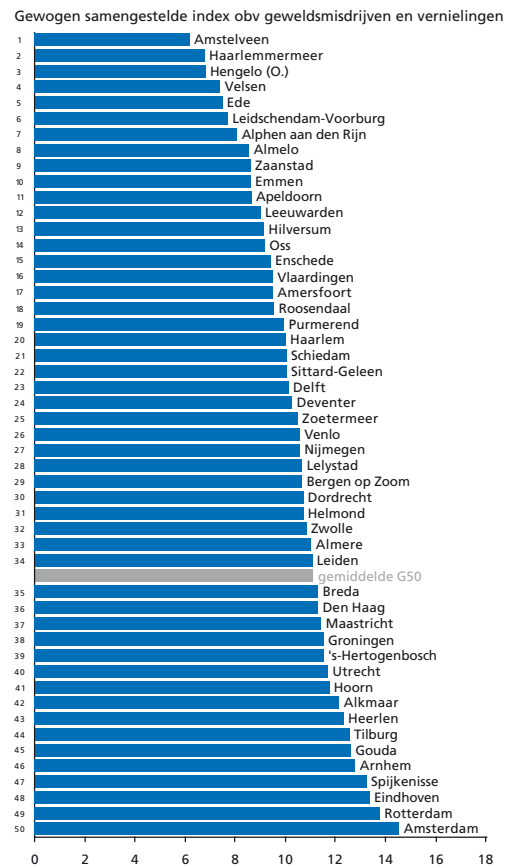

Restaurants

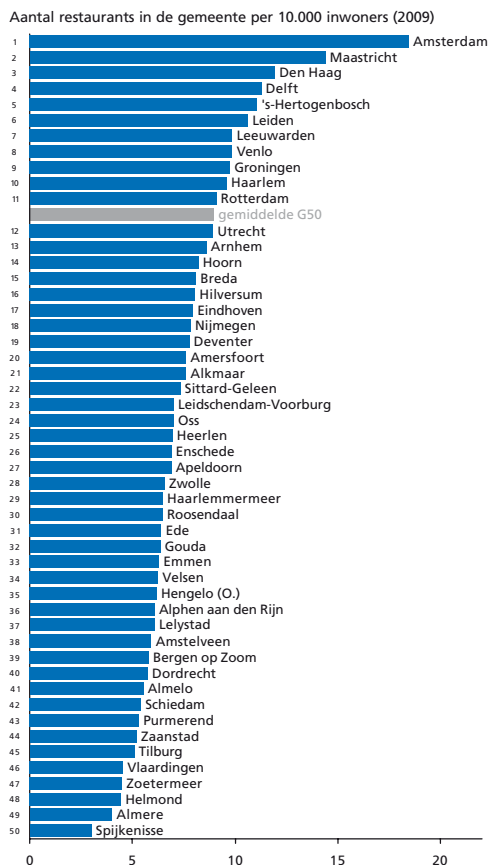

Culinaire kwaliteit

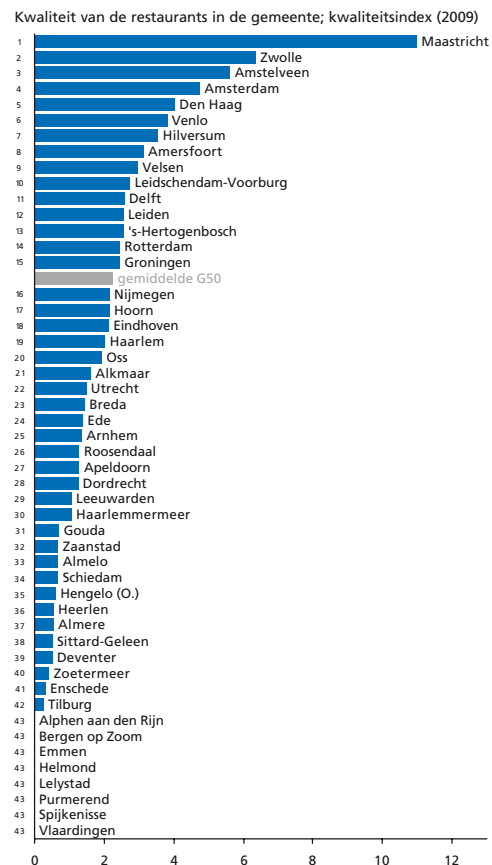

Winkels

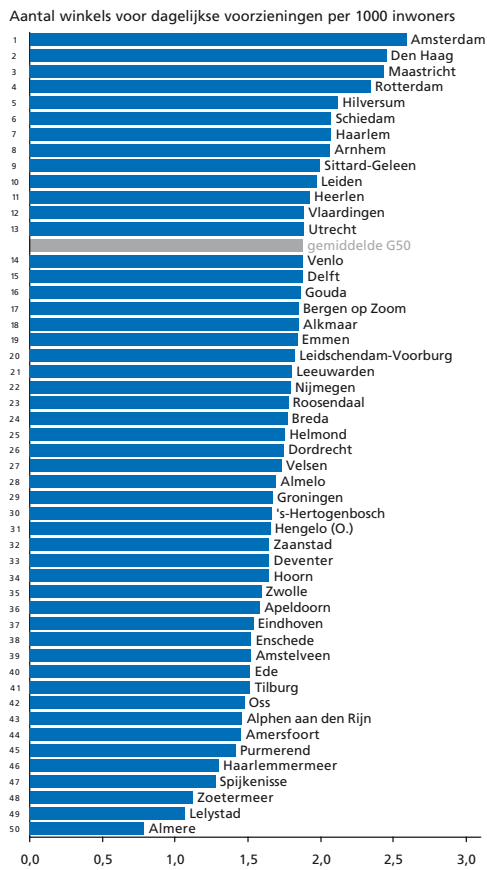

Leegstaande winkels

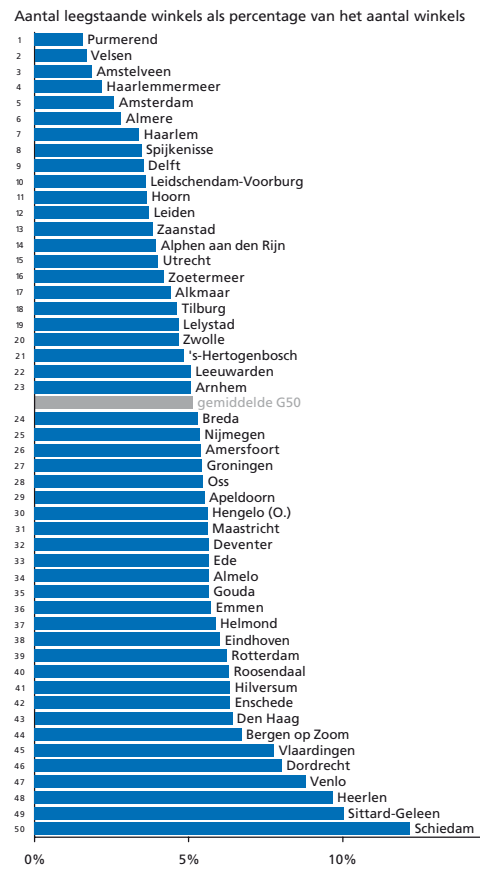

Percentage sociale huurwoningen

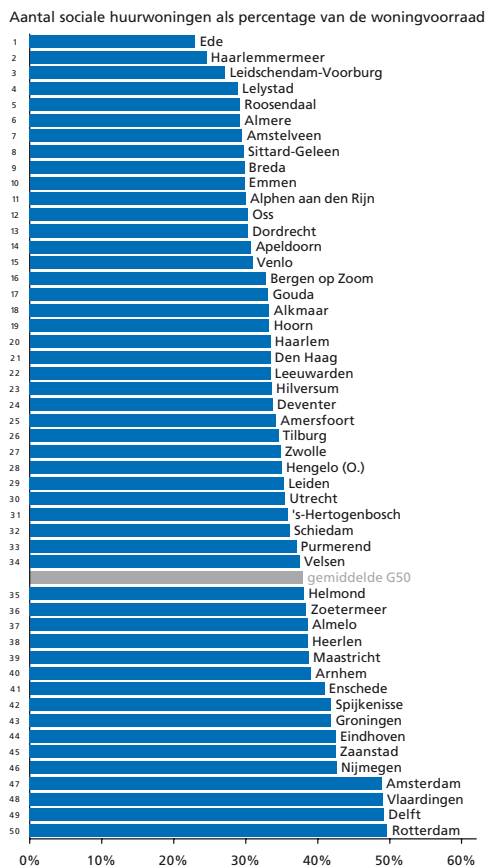

Huizenprijzen

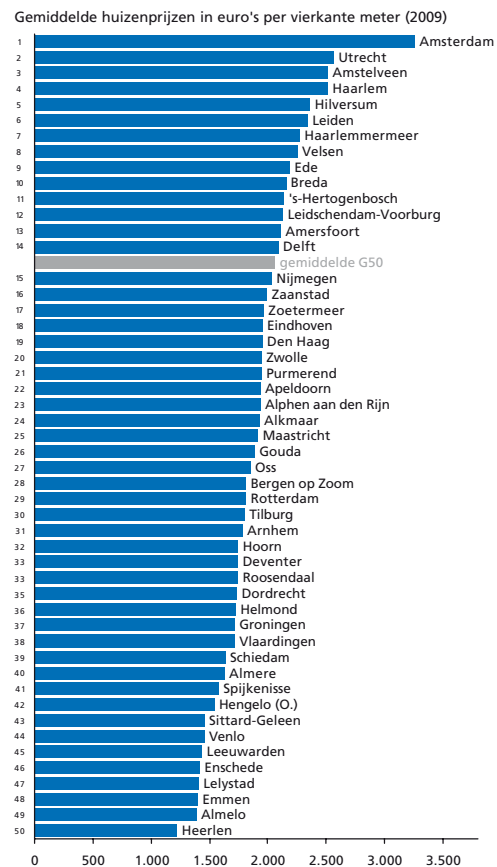

Theatervoorstellingen

Aantal theatervoorstellingen in de gemeente per 1000 inwoners (2009)

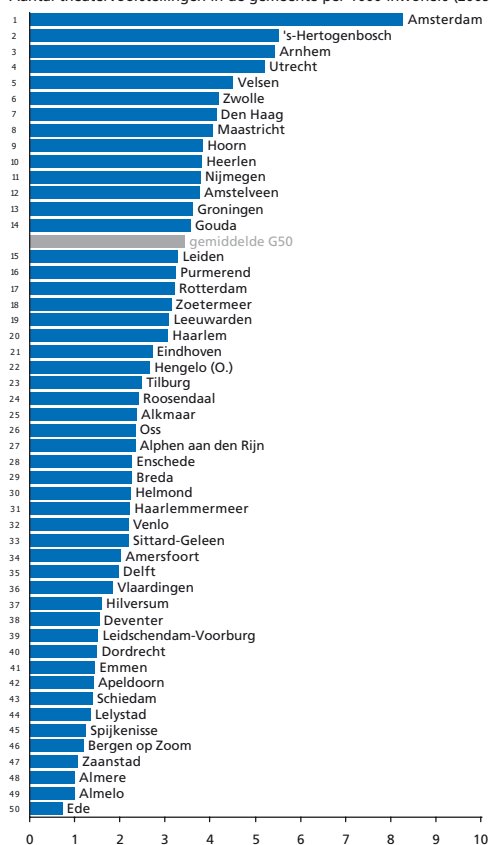

Klassieke concerten

Aantal klassieke concerten in de gemeente per 1000 inwoners (2009)

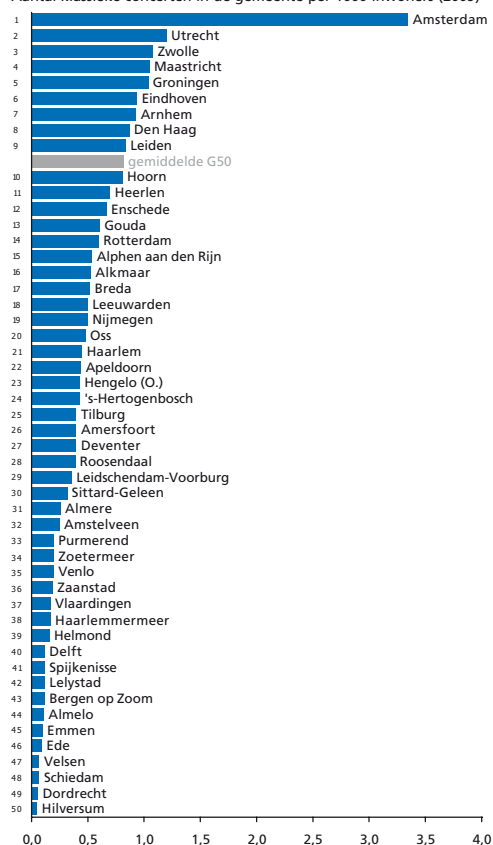

Popconcerten

Aantal popconcerten in de gemeente per 1000 inwoners (2009)

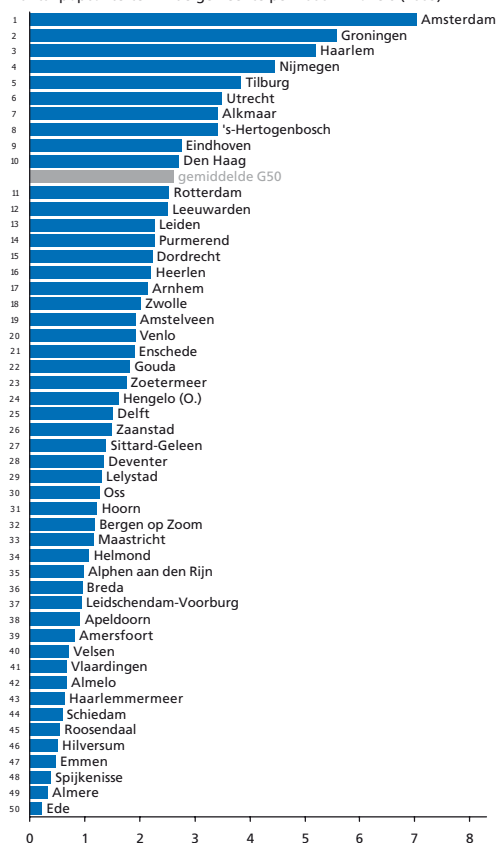

Musea

Aantal musea in de gemeente, gewogen index (1-1-2010)

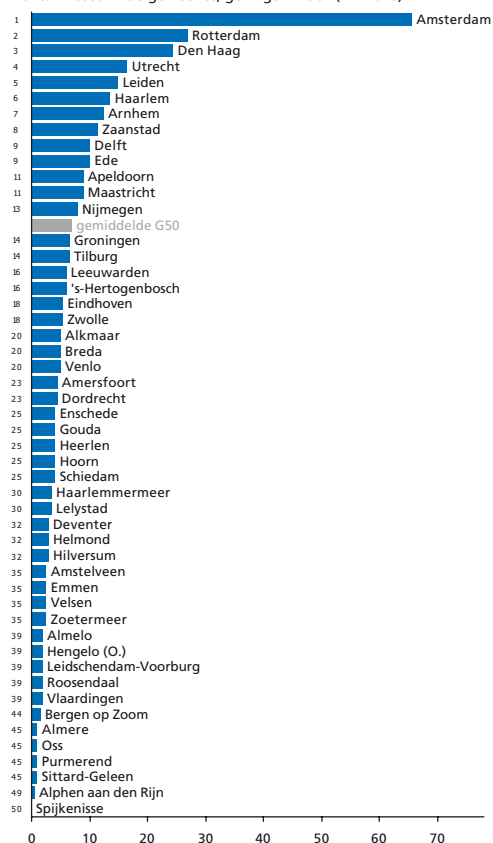

Rijksmonumenten



Archeologische monumenten

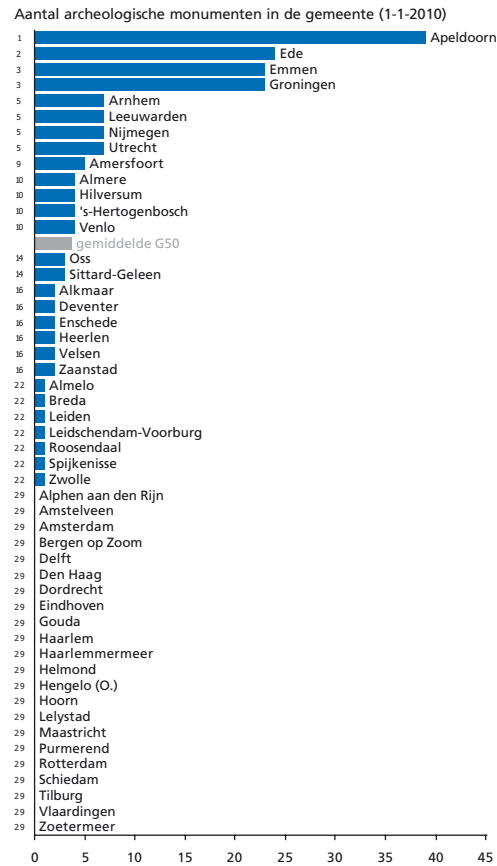

Evenementen

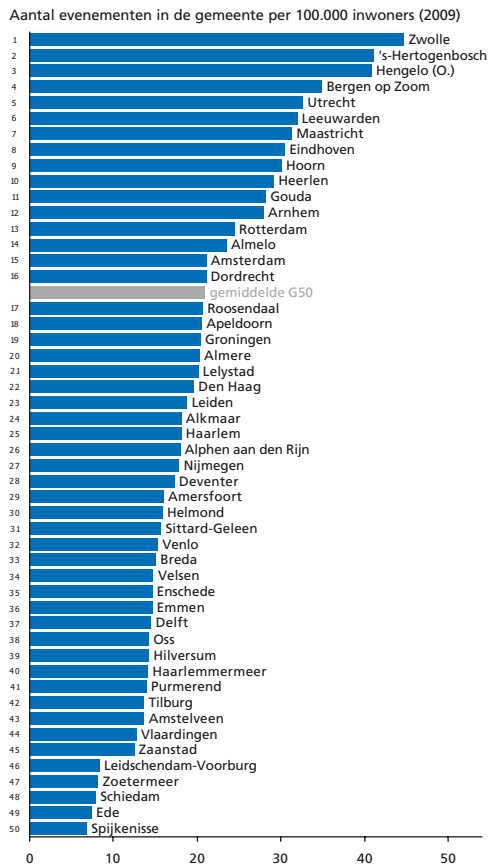

Voetbalindex

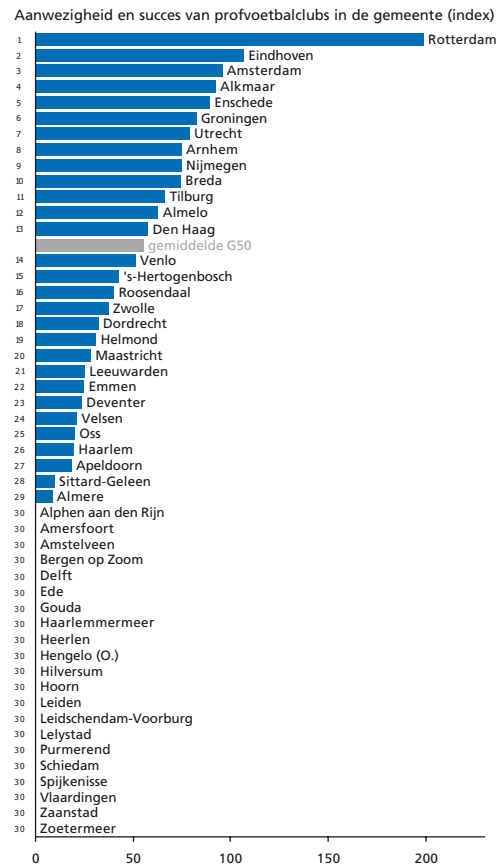



Deel IV

Beschrijving van de indicatoren

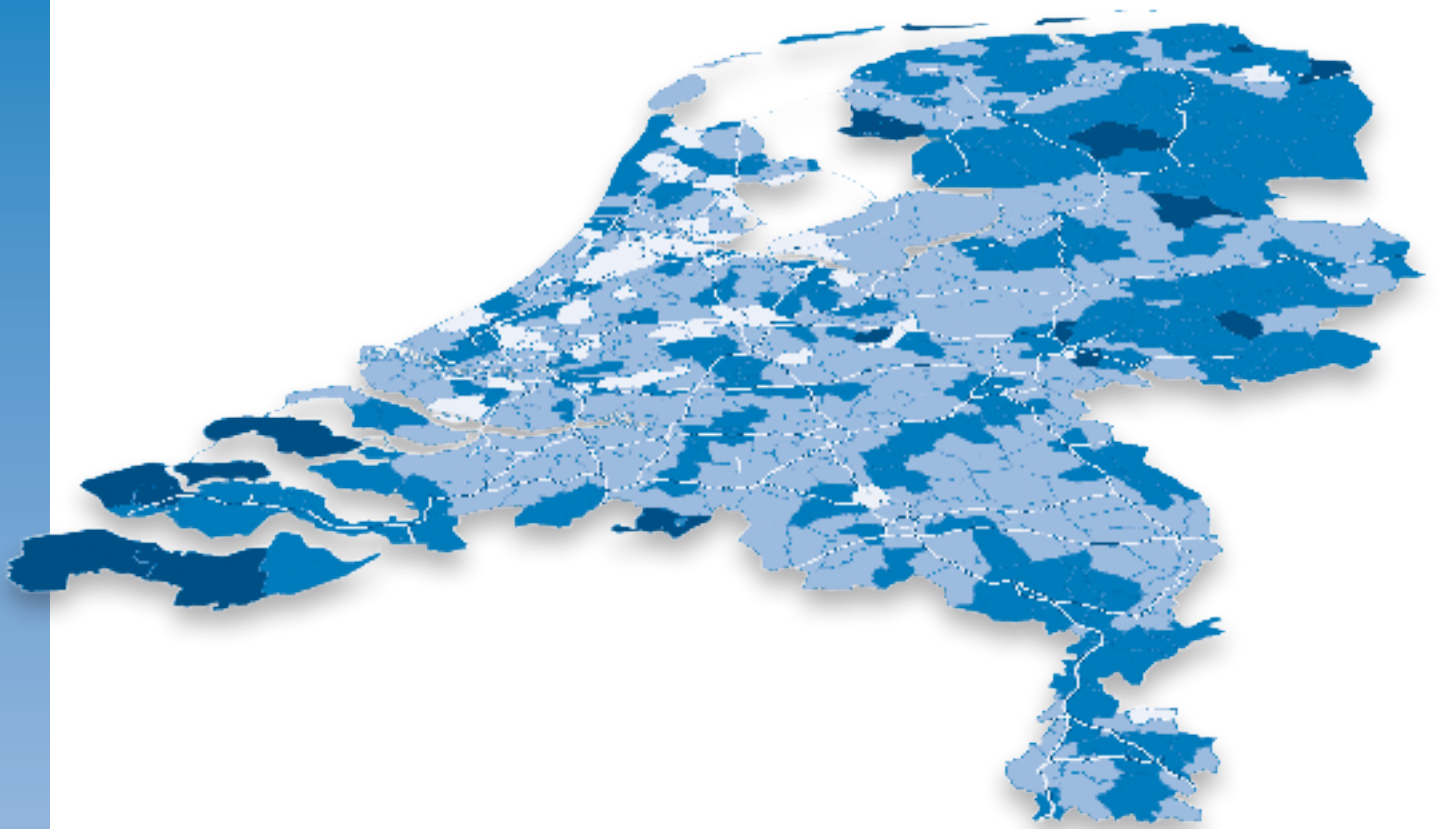

Beschrijving van de indicatoren

In de *Atlas voor gemeenten* worden de vijftig grootste gemeenten van Nederland op meer dan veertig punten vergeleken. Die vijftig gemeenten zijn geselecteerd op basis van de bevolkingsomvang op 1 januari 2004. Sindsdien is de selectie van gemeenten niet meer aangepast omdat daarmee de vergelijkbaarheid door de tijd wordt gegarandeerd, en wordt voorkomen dat door gemeentelijke herindelingen grote niet-stedelijke gemeenten zoals de gemeente Westland in de Atlas worden vergeleken met stedelijke gemeenten. In de toekomst is het de bedoeling om naast een Atlas voor grote stedelijke gemeenten, ook een Atlas voor de overige (niet-stedelijke) gemeenten van Nederland uit te brengen. Nu al is het mogelijk om voor een specifieke gemeente een maatwerk Atlas of een STADSFOTO te laten maken (zie voor meer informatie hierover: www.atlasvoorgemeenten.nl).

De indicatoren waarop de gemeenten in de Atlas worden vergeleken zijn onderverdeeld in de categorieën 'algemene informatie', 'bevolking', 'sociaal-economische positie' en 'woonaantrekkelijkheid'. In deel II van deze Atlas is van de indicatoren uit die categorieën per gemeente (indien mogelijk) de ontwikkeling door de tijd gepresenteerd, vergeleken met het gemiddelde van de G50. In deel III is per indicator een ranglijst opgenomen met de positie van de vijftig gemeenten ten opzichte van elkaar. In dit vierde deel worden alle indicatoren beschreven die in de *Atlas voor gemeenten 2010* zijn opgenomen. Van die indicatoren worden de bron en de manier van samenstelling vermeld. De bron geeft telkens aan waar de ruwe data vandaan komen. Een opsomming van de gebruikte bronnen staat achter in dit deel. De gegevens zijn echter in alle gevallen door de samenstellers van de Atlas grondig bewerkt. Als geen bron vermeld staat is Atlas voor gemeenten zelf bronhouder.

Pagina 1 Algemene informatie

De eerste pagina per gemeente in deel II bevat algemene informatie over de gemeente zoals het aantal inwoners, de geografische ligging en het grondgebruik. Bovendien zijn op deze pagina de samengestelde indices gepresenteerd: de sociaal-economische positie en de woonaantrekkelijkheid.

Naam gemeente

De samenstelling van gemeenten is herhaaldelijk gewijzigd. De belangrijkste wijzigingen betreffen samenvoegingen van gemeenten. Andere wijzigingen zijn grenscorrecties. Dikwijls zijn er ook kleine wijzigingen waarbij slechts enkele tientallen personen en een paar huizen betrokken zijn. Daarnaast zijn er grenswijzigingen waarbij alleen een stuk grond van de ene naar de andere gemeente gaat. Een vergelijking van cijfers uit verschillende jaren is niet zinvol wanneer deze cijfers betrekking hebben op verschillende gemeente-indelingen. Daarom zijn alle gegevens in deze Atlas – dus ook de historische data en de data over 2009 en per 1 januari 2010 – omgerekend naar de gemeente-indeling van 1 januari 2009 (toen Arcen en Velden nog niet bij Venlo waren gevoegd). Daarvoor is gebruikgemaakt van het Historisch Bestand Gemeenten van het CBS. Dat bestand geeft van elke grenswijziging het aantal personen, het aantal woningen en het landoppervlak dat is overgedragen van de ene naar de andere gemeente. Ook naamswijzigingen zijn hierin opgenomen. Met behulp van de cijfers uit dat bestand is voor elke gemeente berekend hoeveel procent van de inwoners, woningen en oppervlakte in de nieuwe indeling bestaat uit inwoners, woningen en oppervlakte van een andere gemeente uit de oude indeling. Op basis van deze berekening zijn cijfers uit een oude gemeente-indeling omgerekend naar cijfers in de nieuwe gemeente-indeling.

GSB

In 1995 startte het Ministerie van Binnenlandse Zaken en Koninkrijksrelaties een programma om grootstedelijke problemen aan te pakken: het Grotestedenbeleid. Inmiddels is met 31 steden een convenant gesloten. In deze Atlas zijn vijftig gemeenten opgenomen met als criterium ten minste de kleinste GSB-stad (Lelystad) op te

nemen, en dan af te ronden naar boven. Negentien van de vijftig gemeenten die in deze Atlas zijn opgenomen vallen dus niet onder het Grotestedenbeleid.

Aantal inwoners

De omvang van de bevolking op 1 januari 2010 (CBS, StatLine).

Rang omvang gemeente

Het rangnummer van de gemeente op basis van de bevolkingsomvang op 1 januari 2010.

Geografische ligging

Op een kaart van Nederland zijn de contouren aangegeven van alle gemeenten die in de Atlas zijn opgenomen. De op deze pagina's beschreven gemeente is blauw ingekleurd.

Grondgebruik

De totale oppervlakte van de gemeente, en de verdeling over de categorieën bebouwing, bos en natuur, recreatie, landbouw en water (bron: CBS Bodemstatistiek).

Woon aantrekkelijkheid

De woon aantrekkelijkheidsindex laat zien hoe aantrekkelijk een gemeente gevonden wordt om in te wonen. De woon aantrekkelijkheid van een gemeente is gemeten aan de hand van een index waarin acht factoren zijn opgenomen. De factoren hebben in de index elk een eigen gewicht meegekregen. De woon aantrekkelijkheidsindex bestaat, in volgorde van gewicht, uit de bereikbaarheid van banen, het culturele aanbod (podiumkunsten), veiligheid (een gewogen samengestelde index op basis van het aantal geweldsmisdrijven en vernielingen), het aandeel koopwoningen in de woningvoorraad, de nabijheid van natuurgebieden, de kwaliteit van het culinaire aanbod, de aanwezigheid van een universiteit en het historische karakter van de stad (het percentage woningen gebouwd vóór 1945). De selectie van de factoren die deel uitmaken van de woon aantrekkelijkheidsindex en de bijbehorende wegingsfactoren zijn de uitkomst van een objectieve econometrische analyse.¹ Dus niet op basis van een enquête en de subjectieve beleving van mensen, maar op basis van het feitelijke (woon)gedrag. Met een econometrische analyse is dat woongedrag van economisch kansrijke Nederlandse huishoudens onderzocht. De vraag naar woningen in de gemeente is in verband gebracht met zoveel mogelijk factoren die op deze vraag van invloed zouden kunnen zijn. Op die manier is onderzocht wat de factoren zijn die de aantrekkingskracht van een stad op kansrijke bevolkingsgroepen bepalen. Bovendien wijst de analyse uit welk gewicht elke factor heeft ten opzichte van de andere factoren. Die factoren met bijbehorende wegingen leveren de woon aantrekkelijkheidsindex op. De bereikbaarheid van banen weegt daarin het zwaarst. Vanuit gemeenten in de Randstad zijn ondanks files meer banen te bereiken dan vanuit gemeenten in de grensregio's. Daarom staan veel gemeenten in de Randstad hoog op de ranglijst van de woon aantrekkelijkheidsindex. In deel III van de Atlas is een ranglijst is opgenomen van de nabijheid van natuur, waarin ook natuur in het buitenland is meegeteld. In de woon aantrekkelijkheidsindex is een indicator voor de nabijheid van natuur opgenomen waarbij natuur in het buitenland niet meetelt. De reden daarvoor is dat uit de econometrische analyse volgt dat de nabijheid van natuur in het buitenland (vooralsnog?) niet significant bijdraagt aan de aantrekkingskracht van een stad.

Ontwikkeling woon aantrekkelijkheid door de tijd

Behalve de samenstelling van de woon aantrekkelijkheidsindex voor het jaar 2009 en de positie op de ranglijst van meest aantrekkelijke gemeenten, is per gemeente ook de ontwikkeling van de relatieve positie op de ranglijst voor woon aantrekkelijkheid opgenomen. Bij sommige gemeenten zijn daarin flinke schommelingen zichtbaar. Dat komt omdat de rangnummers door de tijd worden vergeleken. Van veel gemeenten liggen de waarden van de woon aantrekkelijkheidsindex dicht bij elkaar. Het gevolg daarvan is dat een lichte verslechtering van

¹ Zie: G.A. Marlet, 2009: *De aantrekkelijke stad* (VOC Uitgevers, Nijmegen), hoofdstuk 5.

bijvoorbeeld het veiligheidsniveau ten opzichte van gemeenten met een vergelijkbare waarde op de index, een gemeente in één klap een aantal plaatsen kan laten dalen op de ranglijst. In deel III van de Atlas is een ranglijst opgenomen van de grootste stijgers en dalers op de woonaantrekkelijkheidsindex over de laatste vijf jaar. Daar is de ontwikkeling op de feitelijke scores getoond. De ontwikkeling van de score kan vanzelfsprekend afwijken van de ontwikkeling in rangnummers. Een mooi voorbeeld is Heerlen, dat de score de laatste vijf jaar het meest heeft zien toenemen, terwijl de positie op de ranglijst van 50 naar 48 is gegaan. De ontwikkeling in de score op de woonaantrekkelijkheidsindex is in de ranglijst in deel III gepresenteerd ten opzichte van de gemiddelde ontwikkeling van de G50.

Sociaal-economische index

De sociaal-economische index bestaat uit het aantal personen in de bijstand, het werkloosheidspercentage, het aantal arbeidsongeschikten, het percentage huishoudens met een inkomen lager dan 105% van het sociaal minimum, het aantal personen met een lage opleiding, de netto participatiegraad van vrouwen, de werkgelegenheid (het aantal banen in de gemeente als percentage van de beroepsbevolking) en het percentage banen in groeisectoren (financiële en zakelijke dienstverlening). De samenstelling van de sociaal-economische index is niet afgeleid uit een kwantitatieve analyse, maar gebaseerd op kwalitatieve kennis over arbeidsmarkt, werkgelegenheid en lokale economie. Voor het bepalen van de index is per kenmerk de rangorde van de gemeenten bepaald. Het rangnummer wordt gedeeld door vijftig om de score van de gemeente op een bepaald onderdeel te verkrijgen. De sociaal-economische index is de som van die scores en wordt op zijn beurt weer gesorteerd op rang. De gemeente met rangnummer 1 heeft de beste sociaal-economische positie. Op elke pagina 1 van deel II staan ook de rangnummers van elk onderdeel uit de index.

Sociaal-economische index door de tijd

De sociaal-economische index door de tijd laat de ontwikkeling van de positie (rangnummers) op de sociaal-economische index zien. Gemeentelijke herindelingen blijken effect te hebben gehad op de sociaal-economische positie van gemeenten. Op basis van nieuwe gemeente-indelingen is de sociaal-economische index voor eerdere jaren herberekend. De Atlas gaat elk jaar van de nieuwste gemeente-indeling en de nieuwste beschikbare cijfers uit, en houdt die ook aan voor de eerdere jaren. Daardoor kunnen ook voor de oudere jaren lichte wijzigingen zijn opgetreden ten opzichte van de index in de vorige Atlas, maar is wel de vergelijkbaarheid door de tijd gegarandeerd.

Pagina 2 Bevolking

Elke tweede pagina in deel II van de Atlas bevat grafieken met informatie over de ontwikkeling en de samenstelling van de bevolking van de betreffende gemeente, vergeleken met het gemiddelde van de 50 grootste gemeenten.

Bevolking

De totale omvang van de bevolking in de gemeente (bron: CBS).

Opbouw bevolkingsontwikkeling

De jaarlijkse groei van het aantal inwoners, opgesplitst in groei als gevolg van geboorte, sterfte en migratie (vestiging in de gemeente min vertrek uit de gemeente). In het migratiesaldo zitten ook de administratieve correcties verwerkt. In de grafiek geeft het donkere staafje de totale bevolkingsontwikkeling aan, en de lichte staafjes de opbouw daarvan. Ofwel: als de lichte staafjes worden 'opgestapeld' zijn die net zo hoog als het donkere staafje in de grafiek.

Migratiesaldo naar leeftijd

Het migratiesaldo als percentage van het aantal inwoners aan het begin van de periode, uitgesplitst in zeven leeftijdsgroepen.

Migratiebalans

De verandering van de woningvoorraad (nieuwbouw min onttrekkingen van woningen) is in sterke mate bepalend voor het migratiesaldo. Het migratiesaldo naar leeftijd is in de migratiebalans gecorrigeerd voor deze veranderingen in de woningvoorraad. Daarmee ontstaat een maat voor de voorkeur van de betreffende leeftijdsgroep voor een bepaalde gemeente (selectieve migratie).

Vergrijzing

Het aantal mensen van 65 jaar en ouder als aandeel van de bevolking in de gemeente (bron: CBS).

Vergroening

Het aantal mensen tussen 15 en 29 jaar als percentage van de totale bevolking in de gemeente (bron: CBS).

Hoogopgeleiden

Het aantal personen met een universitaire of hbo-opleiding (de SOI-niveaus 5, 6 en 7) als percentage van de beroepsbevolking in de gemeente (bron: CBS/EBB).

Creatieve klasse

De creatieve klasse in een stad blijkt de beste indicator te zijn voor de voorraad *human capital*.² Daarom is als indicator voor dat menselijk kapitaal de omvang van de creatieve klasse als percentage van de beroepsbevolking genomen. De Nederlandse creatieve klasse is gebaseerd op het werk van Richard Florida, dat door de samenstellers van de Atlas uitgebreid getoetst is voor en bijgesteld is op basis van de Nederlandse situatie.³ De Nederlandse creatieve klasse bestaat allereerst uit bedenkers van creatieve ideeën, zoals wetenschappers en onderzoekers, innovatieve ICT'ers, ingenieurs, architecten, tv-makers, journalisten en *bohemians* zoals musici, vormgevers, schrijvers en kunstenaars. Ook de uitvoerders van creatieve ideeën in kennisintensieve economische sectoren zijn tot de creatieve klasse gerekend: managers, specialisten, assistenten en verkopers van creatieve ideeën in de wetenschap, de geneeskunde, de high-tech en ICT, financiële, organisatorische, bedrijfskundige en juridische dienstverlening en creatieve sectoren zoals design en kunst. De cijfers over de beroepen die tot de creatieve klasse behoren zijn op gemeenteniveau verkregen uit de Enquête Beroepsbevolking (EBB) van het CBS. Voor het samenstellen van de Nederlandse creatieve klasse zijn niet de standaard beroepsgroepen van het CBS, maar alle 1211 beroepen die in de EBB-enquête voorkomen één voor één onderverdeeld in creatieve klasse, overheid, service klasse en arbeidersklasse. Omdat de enquête wordt gehouden onder een relatief klein deel van de bevolking, en ook de creatieve klasse maar een deel van de totale beroepsbevolking is, ontstaat een relatief grote statistische onzekerheid. Voor kleinere gemeenten vertoont het aandeel van de creatieve klasse om die reden relatief grote schommelingen door de tijd. Ook een voortschrijdend gemiddelde bleek nog erg gevoelig voor onzekerheden in de data. Om die onzekerheden zo min mogelijk te laten doorwerken in de gepresenteerde data is een driejaarsgemiddelde gepresenteerd.

Nerds

Een belangrijk onderdeel van de creatieve klasse vormen de mensen met een baan in de ICT- en high-tech-industrie: de zogenaamde *nerds*. Omdat aan die bevolkingsgroep door sommige wetenschappers⁴ een speciale waarde voor de economie wordt toegeschreven, zijn de *nerds* ook afzonderlijk in de Atlas opgenomen. De bron, dataproblemen en -oplossingen zijn identiek aan die beschreven bij de creatieve klasse.

² G.A. Marlet, C.M.C.M., van Woerkens, 2007: *The Dutch Creative class and how it fosters urban employment growth*, in: *Urban Studies*, 44, 13, pp. 2605-2626.

³ Zie: G.A. Marlet, C.M.C.M. van Woerkens, *Het economisch belang van de creatieve klasse*, in: ESB, 11-6-2004, pp. 280-283.

⁴ J. Kotkin, 2001: *The new geography: how the digital revolution is reshaping the American landscape* (Random House, New York).

Eenoudergezinnen

Het aantal jonge huishoudens met kinderen en slechts één ouder in de leeftijd tussen 20 en 39 jaar, als percentage van de potentiële beroepsbevolking (bron: CBS). Mensen die in een dergelijke gezinssituatie verkeren, blijken meer kans te hebben om werkloos te zijn.⁵

Gezinnen met kinderen

Aantal gezinnen met kinderen als percentage van het totaal aantal gezinnen (bron: CBS).

Pagina 3 Sociaal-economische positie

In deel II wordt op elke derde pagina de sociaal-economische situatie van een gemeente onder de loep genomen. Veel van de hier gepresenteerde factoren maken ook deel uit van de sociaal-economische index (zie beschrijving bij pagina 1).

Werkgelegenheid

De werkgelegenheid is de geïndexeerde (1999=100) ontwikkeling van het totaal aantal banen in de gemeente. Het gaat hier om banen van werknemers, zelfstandigen zijn hierin niet meegeteld. In 2008 is het CBS overgestapt op een nieuw registratiesysteem dat is gebaseerd op de Polisadministratie welke beheerd wordt door het UWV en is gevuld met werknemersgegevens uit de loonaangiften die werkgevers bij de Belastingdienst indienen. Om de vergelijkbaarheid met de tijdreeksen in eerdere Atlassen te continueren is met behulp van Lisa-data (www.lisa.nl) voor 2007 een 'las' gemaakt tussen de oude EWL-data van het CBS en de nieuwe regionale werkgelegenheidsdata gebaseerd op de Polisadministratie.

Stuwende werkgelegenheidsgroei

Een deel van de werkgelegenheidsgroei in een gemeente volgt de toename van de bevolking: werken volgt wonen. Waar meer mensen gaan wonen zijn meer bakkers, slaggers, notarissen, etc. nodig. De correlatie tussen bevolkingsgroei en werkgelegenheidsgroei (gecorrigeerd voor andere verklarende factoren) is zelfs groter dan één.⁶ Als de werkgelegenheidsgroei in de gemeenten op basis van de coëfficiënt uit dat model wordt gecorrigeerd voor bevolkingsgroei blijft de werkgelegenheidsgroei over die niet het gevolg is van die bevolkingsgroei. Die groei wordt hier de stuwende werkgelegenheidsgroei genoemd.

Werkgelegenheid in de detailhandel

Het aantal banen in de detailhandel als percentage van het totaal aantal banen (bron: Lisa, www.lisa.nl). Onder deze categorie vallen warenhuizen, supermarkten, winkels en ambulante handel.

Werkgelegenheid in de horeca

Het aantal banen in de horeca als percentage van het totaal aantal banen (bron: Lisa, www.lisa.nl). Onder deze categorie vallen hotels, restaurants, lunchrooms, cafetaria, ijssalons en cafés.

Werkgelegenheid in de zorg voor jongeren

Het aantal banen in de zorg voor kinderen en jongeren als percentage van het totaal aantal banen (bron: Lisa, www.lisa.nl). Onder deze categorie vallen kraamhulp, kinderdagverblijven, peuterspeelzalen en jeugdzorg.

Werkgelegenheid in de zorg voor ouderen

Het aantal banen in de zorg voor ouderen als percentage van het totaal aantal banen (bron: Lisa, www.lisa.nl). Onder deze categorie vallen thuiszorg, verzorgingshuizen, verpleeghuizen en welzijnswerk voor ouderen.

⁵ G.A. Marlet, M. Bosker, C.M.C.M. van Woerkens, 2008: *De schaal van de stad. Stadsspecifieke kansen en problemen, en de schaal waarop ze spelen* (Atlas voor gemeenten, Utrecht).

⁶ G.A. Marlet, C.M.C.M., van Woerkens, 2007: *The Dutch Creative class and how it fosters urban employment growth*, in: *Urban Studies*, 44, 13, pp. 2605-2626.

Netto participatiegraad

Het aantal werkzame personen, als aandeel van de totale potentiële beroepsbevolking (alle mensen tussen 15 en 64 jaar). Werkzame personen zijn personen die het grootste deel van hun inkomen verkrijgen uit arbeid (bron: CBS, RIO). Tot de participanten behoren enerzijds mensen die zonder steun van de overheid werken; mensen die zichzelf redden als werknemer of als zelfstandige. En anderzijds mensen die met ondersteuning van de overheid deelnemen aan het arbeidsproces (via gesubsidieerde arbeid, sociale werkvoorziening of loonkostensubsidies).⁷

Kansen op de arbeidsmarkt

Voor de indicator 'kansen op de arbeidsmarkt' is allereerst het aantal laagopgeleiden, middelbaar opgeleiden, hoogopgeleiden en jongeren in de gemeente genomen. Vervolgens is de beschikbaarheid van werk voor die mensen in de gemeente berekend. Die beschikbaarheid is afgeleid van het aantal mensen per leeftijdsklasse en opleidingsniveau dat per gemeente gemiddeld in de verschillende sectoren werkzaam is. Op basis van die sectorale structuur is vervolgens bepaald welk deel van de banen in elke gemeente geschikt is voor laagopgeleiden, middelbaar opgeleiden, hoogopgeleiden en jongeren. De beschikbaarheid van banen is niet alleen het aantal banen dat in de gemeente zelf aanwezig is, maar ook de banen in de regio die binnen acceptabele reistijd te bereiken zijn. De beschikbaarheid van banen in elke gemeente is het zogenoemde ruimtelijke gemiddelde van het aantal banen, op basis van werkelijke reistijden en rekening houdend met files. Vervolgens is berekend welke mensen van buiten de gemeente ook 'in de markt zijn' voor die banen. Voor die concurrentie is vervolgens gecorrigeerd. Het resultaat is een indicator die aangeeft hoeveel banen er voor inwoners van de gemeente beschikbaar zijn, zonder dat die banen zich ook echt in die gemeente hoeven te bevinden (bron: Atlas voor gemeenten o.b.v. data CBS, ESRI, AVV).

Arbeidsongeschiktheid

Het aantal personen met een arbeidsongeschiktheidsuitkering (WIA, WAO, WAZ en Wajong) als percentage van de beroepsbevolking (bronnen: CBS en UWV).

Bijstand

Het aantal personen met een WWB- (Wet Werk en Bijstand), IOAZ- (Wet inkomensvoorziening oudere en gedeeltelijk arbeidsongeschikte gewezen zelfstandigen), of IOAW-uitkering (Wet inkomensvoorziening oudere en gedeeltelijk arbeidsongeschikte werkloze werknemers) als percentage van de bevolking tussen 20 en 64 jaar (bron: CBS).

Jeugdwerkloosheid

Het aantal jongeren tussen 15 en 24 jaar dat werk zoekt (bron: UWV WERKbedrijf) als percentage van de beroepsbevolking tussen 15 en 24 jaar (bron: EBB/CBS). Het aantal werkloze jongeren tussen 15 en 24 jaar is het aantal zogenoemde niet-werkende werkzoekende jongeren dat is ingeschreven bij het UWV WERKbedrijf. Daarmee is overigens slechts een deel van de jeugdwerkloosheid in kaart gebracht. Voor werkzoekende jongeren is inschrijving bij het UWV WERKbedrijf immers geen verplichting of noodzaak omdat werkzoekende jongeren vaak toch geen recht hebben op een uitkering. Het totaal aantal werkloze jongeren uit de EBB blijkt dan ook af te wijken van de cijfers van het UWV WERKbedrijf, maar die bron is ongeschikt voor een vergelijking op gemeenteniveau omdat daarvoor de steekproef te klein is. De omvang van de totale beroepsbevolking tussen 15 en 24 jaar is wel gebaseerd op de EBB van het CBS. Er is een model gebruikt om te corrigeren voor de systematische afwijkingen die in de EBB zitten en schommelingen die niet het gevolg zijn van feitelijke ontwikkelingen. Die correctiemethodiek levert een betrouwbare beroepsbevolking op en dus een betrouwbare vergelijking van gemeenten.

⁷ Zie voor een uitgebreide beschrijving van de opbouw en berekening van deze alternatieve indicator voor de netto participatiegraad in gemeenten: G. Marlet, C. van Woerkens, R. Zwart, 2009: *Zicht op gemeentelijke participatiegraad*, in: *Meer dan ooit. Sociale diensten en participatiebevordering* (Divosa Monitor, Utrecht), pp. 35-58.

Langdurige werkloosheid

Het aantal langdurig werklozen in de gemeente is het aantal zogenoemde niet-werkende werkzoekenden dat meer dan drie jaar werkloos is (bron: UWV WERKbedrijf). Het aantal langdurig werklozen is genomen als percentage van de beroepsbevolking. De omvang van de totale beroepsbevolking in de gemeente is gebaseerd op de EBB van het CBS. Om te corrigeren voor schommelingen die het gevolg zijn van afrondingen in verband met de geringe steekproefgrootte van de EBB is hiervan het driejaarsgemiddelde genomen.

Armoede

Het percentage huishoudens met een inkomen lager dan 105% van het sociaal minimum. Dat percentage is gebaseerd op een modelschatting dat het aantal huishoudens met een inkomen lager dan 105% van het sociaal minimum schat op basis van het aantal inwoners en het aantal 65-plussers (bron: CBS, StatLine), het aantal ontvangers van een bijstandsuitkering (ABW, IOAW en IOAZ, bron: CBS, StatLine), het aantal ontvangers van een arbeidsongeschiktheidsuitkering (WIA, WAO, WAZ en Wajong, bronnen: CBS StatLine en UWV) en het aantal ontvangers van een WW-uitkering (bronnen: CBS StatLine en UWV). Het percentage huishoudens met een minimuminkomen wordt vervolgens berekend door het aantal arme huishoudens te delen door het aantal particuliere huishoudens exclusief studentenhuishoudens.

Pagina 4 Woon aantrekkelijkheid

De laatste pagina per gemeente is volledig gereserveerd voor factoren die van invloed zijn op de aantrekkingskracht van een gemeente op verhuizende huishoudens,⁸ en dus op de kans op krimp. Veel van deze factoren maken ook deel uit van de woon aantrekkelijkheidsindex (zie beschrijving bij pagina 1).

Bereikbaarheid van banen

Bij de bereikbaarheid van banen gaat het om de bereikbaarheid van werk vanuit de gemeente, vanuit het perspectief van de inwoners (huishoudens). Ofwel: hoe goed kunnen mensen die in de betreffende gemeente wonen een gevarieerd aanbod banen in die gemeente en alle andere gemeenten in Nederland bereiken? Daarbij tellen banen die verder weg liggen minder zwaar mee dan banen dichtbij. De bereikbaarheid van banen is gebaseerd op de gemiddelde reistijdwaardering van Nederlandse werknemers. Daarbij is gerekend met werkelijke reistijden. De bereikbaarheid van banen is berekend voor de auto buiten de spits (eerste staafje in de figuur), de bereikbaarheid per auto in de spits (tweede staafje) en de bereikbaarheid per openbaar vervoer. De verschillen tussen de drie staafjes in de figuur geven aan in welke mate die bereikbaarheid verslechtert als gevolg van files (het verschil tussen het eerste en het tweede staafje), en of de gemeente in de spits beter bereikbaar is per auto of per openbaar vervoer (het verschil tussen het tweede en het derde staafje).

Onveiligheid

De onveiligheidsbeleving van mensen, afgemeten aan hun woongedrag, wordt het beste verklaard door het aantal geweldsmisdrijven en vernielingen in de stad.⁹ Een gewogen combinatie van die indicatoren (bronnen: CBS en KLPD (HKS en BPS)) op basis van de regressieanalyse die ten grondslag ligt aan de woon aantrekkelijkheidsindex, is hier als indicator voor het veiligheidsniveau in de stad gebruikt. Van die samengestelde index is steeds het driejaarsgemiddelde gepresenteerd. Dit is gedaan om grote schommelingen in de data over meerdere jaren uit te smeren. De scores van oudere jaren op deze index kunnen afwijken van die in eerdere edities van de *Atlas voor gemeenten*. Dat komt omdat het CBS de data over veiligheid die in de index zijn gebruikt met terugwerkende kracht heeft aangepast. Het laatste jaar is volledig gebaseerd op data van de KLPD omdat de data van het CBS over 2009 nog niet beschikbaar waren. Schommelingen in de data kunnen het gevolg zijn van veranderingen bij de regionale politiekorpsen in de wijze van registreren. Voor dergelijke wijzigingen is zo goed als dat mogelijk was gecorrigeerd.

⁸ Zie voor de bijbehorende analyses: G.A. Marlet, 2009: *De aantrekkelijke stad* (VOC Uitgevers, Nijmegen).

⁹ Zie: G.A. Marlet, 2009: *De aantrekkelijke stad* (VOC Uitgevers, Nijmegen).

Restaurants

Het aantal restaurants in de gemeente per 10.000 inwoners (bron: Bedrijfschap Horeca en Catering).

Culinaire kwaliteit

Het kwalitatieve aanbod van restaurants is gemeten aan de hand van het oordeel van de rapporteurs van restaurantgids *Lekker* en de Michelingids. In de Michelingids zijn ongeveer zeventig Nederlandse restaurants opgenomen. De restaurantgids *Lekker* presenteert jaarlijks vijfhonderd Nederlandse kwaliteitsrestaurants. Bovendien wordt uit deze vijfhonderd een top 100 samengesteld. Om tot de culinaire kwaliteitsindicator te komen hebben gemeenten per restaurant met vermelding in de *Lekker* één punt gekregen. Vermelding in de top 100 leverde één bonuspunt op, en de eerste plaats nog eens één bonuspunt (in totaal dus drie punten voor het restaurant op de eerste plaats in de *Lekker*). Elke ster in de Michelingids leverde eveneens een punt op (een restaurant met drie sterren kreeg dus drie punten, gelijk aan een eerste plaats in de *Lekker*-top-100). Al die punten zijn vervolgens opgeteld, zodat feitelijk een gemiddelde is genomen van het oordeel van de *Lekker*-rapporteurs en de Michelin-rapporteurs. De score per gemeente is tot slot gedeeld door de bevolkingsomvang. De kwaliteitsindicator is zo een maat voor de dichtheid van kwaliteitsrestaurants in een bepaalde gemeente. Die indicator is uiteindelijk weergegeven als het aantal culinaire kwaliteitspunten per 50.000 inwoners.

Percentage sociale huurwoningen

Het aantal sociale huurwoningen als percentage van de woningvoorraad (bron: SYSWOV, Ministerie van VROM). Voor de steden in Zuid-Limburg is een correctie toegepast (o.b.v. interpolatie en extrapolatie) omdat twijfel bestaat over een groot aantal verkochte sociale huurwoningen.

Huizenprijzen

Als indicator voor huizenprijzen is de mediane verkoopprijs in de gemeente en de bijbehorende bandbreedte opgenomen. Op die manier is niet alleen het prijsniveau, maar ook de variatie in prijzen binnen de gemeente met die in de andere gemeenten te vergelijken. De ondergrens van de bandbreedte is de laagste prijs van de 90% duurste wijken in de gemeente, de bovengrens van de bandbreedte is de hoogste prijs van de 90% goedkoopste woningen. Als basis voor deze indicator dienden de huizenprijzen per vierkante meter op 4-positie-postcode-niveau (bron: NVM).

Winkels voor dagelijkse voorzieningen

Aantal winkels dagelijkse voorzieningen per 1000 inwoners.

Leegstaande winkels

Aantal leegstaande winkels als percentage van het aantal winkels.

Podiumkunsten

Het aantal theatervoorstellingen en concerten in de gemeente, opgesplitst in drie categorieën: theatervoorstellingen, klassieke muziek en popmuziek. Onder de categorie theater vallen toneel, ballet, dans, cabaret, musical. Onder popmuziek vallen ook jazz, lichte muziek en wereldmuziek. Klassieke muziek bevat ook de categorie opera (bron: VSCD, VNPF, Muziek Centrum Nederland, Nederlands Uitburo). Voor het aanbod podiumkunsten is gebruikgemaakt van het aantal voorstellingen in de theaters en poppodia die aangesloten zijn bij de Vereniging voor Schouwburg- en Concertgebouwdirecteuren (VSCD), de Vereniging Nederlandse Poppodia en Festivals (VNPF) en het Muziek Centrum Nederland (MCN), of die zijn opgenomen in het theaterbestand van het Theaterinstituut Nederland (TIN) en waarvoor de data bij de afzonderlijke instellingen verzameld zijn. Het culturele aanbod per gemeente is gecorrigeerd voor het aantal inwoners.

Rijksmonumenten

Het aantal rijksmonumenten (objecten) in de gemeente (bron: Rijksdienst voor het Cultureel Erfgoed). Er is in dit geval gekozen voor de absolute waarde (dus niet per hoofd van de bevolking), omdat de grachtengordel in Amsterdam niet minder fraai is dan die van Leiden, ondanks de fors hogere bevolking in Amsterdam.

Archeologische monumenten

Het absolute aantal archeologische monumenten (objecten) in de gemeente (bron: Rijksdienst voor het Cultureel Erfgoed).

Musea

Het gewogen aantal musea in de gemeente gebaseerd op de data van de Nederlandse Museumvereniging. Om rekening te houden met verschillen in de omvang en het belang van de musea zijn wegingsfactoren aangebracht. De rijksgesubsidieerde musea die voorkomen in de top-55 van bezoekersaantallen tellen het zwaarst mee (wegingsfactor 2,5). Daarna de musea die aangesloten zijn bij de Nederlandse Museumvereniging (wegingsfactor 1). De overige musea hebben het minste gewicht (wegingsfactor 0,5).

Evenementen

Het aantal publieksevenementen in de gemeente per 100.000 inwoners. Onder publieksevenementen vallen evenementen uit de categorieën beeldende kunst, maatschappij/sociaal/cultuur, podiumkunsten en sport (bron: Respons, zie: www.respons.nl). Een publieksevenement wordt als volgt gedefinieerd: 'Een gebeurtenis met een begin- en einddatum, die op één of meerdere locaties plaatsvindt, verplaatsbaar is en waarbij de bezoekers specifiek voor de activiteiten komen.' In het overzicht van het aantal evenementen per gemeente is uitgegaan van evenementen die een minimum bezoekersaantal hebben van 5000. Voor de gegevens over deze evenementen is waar mogelijk uitgegaan van bezoekersaantallen die bekend waren over 2009. Waar nog bezoekersaantallen ontbraken, is uitgegaan van gegevens over 2008 of eerder. De bezoekersaantallen zijn, voor zover het de gratis toegankelijke evenementen betreft, schattingen van de bij de evenementen betrokken organisaties en instanties. Het aantal evenementen per gemeente kan afwijken van dat uit eerdere edities van de Atlas, omdat een aantal evenementen met meerdere edities per jaar zijn samengevoegd, zodat het nu alleen om unieke evenementen gaat. Respons heeft zoveel mogelijk getracht door middel van het raadplegen van meerdere bronnen tot een zo betrouwbaar mogelijke schatting te komen. Iedereen die van oordeel is dat de getoonde aantallen (aantoonbaar) onjuist zijn kan contact opnemen met Respons (www.respons.nl).

Voetbalindex

Als indicatie voor het aanbod aan grote sportevenementen in de gemeente is gekozen voor de aanwezigheid en prestaties van profvoetbalclubs in de gemeente. Van alle voetbalclubs die in de ere- en eerste divisie uitkomen, is de jaarlijkse stand op de ranglijst geregistreerd (bron: www.vi.nl). Aan de nummer 1 van de eredivisie zijn per jaar 100 punten toegekend, aan de nummer laatst van de eerste divisie 100 gedeeld door het aantal clubs in de ere- en eerste divisie (variërend van 36 tot 38). De punten van de tussenliggende clubs zijn naar rato, zodat de nummer laatst van de eredivisie één punteneenheid meer heeft dan de kampioen van de eerste divisie. Dat is gedaan omdat het niet te verwachten is dat degradatie uit de eredivisie onmiddellijk de aantrekkelijkheid van een gemeente aantast. Zeker niet als de club een jaar later weer terugkeert naar de eredivisie. Evenzeer zal een incidentele promotie naar de eredivisie (met opvolgende degradatie) niet onmiddellijk de aantrekkelijkheid fors vergroten. Om die reden is ook niet de score van één jaar, maar een vijfjaarsgemiddelde genomen. Tot slot zijn de punten van de clubs per gemeente opgeteld. De meeste gemeenten hebben maar één club, zodat de punten voor een gemeente meestal overeenkomen met die van de club. Uitzonderingen zijn Rotterdam met drie profclubs (Feyenoord, Sparta en Excelsior) en Eindhoven met twee clubs (Eindhoven en PSV); Rotterdam en Eindhoven staan dan ook eerste en tweede op de ranglijst van de Voetbalindex.

Bronnen

Bedrijfsschap Horeca en Catering

Centraal Bureau voor de Statistiek (CBS), Centrum voor beleidsstatistiek

Centraal Bureau voor de Statistiek (CBS), Enquête beroepsbevolking (EBB)

Centraal Bureau voor de Statistiek (CBS), Enquête Werkgelegenheid en Lonen (EWL)

Centraal Bureau voor de Statistiek (CBS), Polisadministraties

Centraal Bureau voor de Statistiek (CBS), Infoservice

Centraal Bureau voor de Statistiek (CBS), Bodemstatistiek

Centraal Bureau voor de Statistiek (CBS), StatLine (www.cbs.nl)

Centraal Bureau voor de Statistiek (CBS), Wijk- en buurtstatistiek

HBO-Raad en diverse hogescholen

Korps landelijke politiediensten (KLPD)

Lekker, de restaurantgids van Nederland (www.lekker.nl)

Lisa vestigingenregister (www.lisa.nl)



Michelingids, restaurantclassificatie

Ministerie van Binnenlandse Zaken en Koninkrijksrelaties (www.grotestedenbeleid.nl)

Ministerie van Volkshuisvesting, Ruimtelijke ordening en Milieubeheer (VROM), Systeem woningvoorraad (SYSWOV)

Museumvereniging

Muziek Centrum Nederland (MCN)

Nederlands Uitburo (NUB, www.uitburo.nl)



Nederlandse Vereniging van Makelaars o.g. en vastgoeddeskundigen (NVM), Woningmarktinformatiesysteem (www.nvm.nl)

Politiemonitor en Veiligheidsmonitor Rijk (VMR)

Respons Evenementenmonitor

Rijksdienst voor Archeologie, Cultuurlandschap en Monumenten,
Bestand rijksmonumenten en archeologische monumenten

Rijkswaterstaat, Dienst Verkeer en Scheepvaart (DVS)

Theater Instituut Nederland (TIN)

Uitvoering Werknemers Verzekeringen (UWV), Atlas sociale verzekeringen

UWV WERKbedrijf

Vereniging Nederlandse Gemeenten (VNG), locatie gemeentehuizen

Vereniging Nederlandse Poppodia en Festivals (VNPF)

Vereniging van Schouwburg- en Concertgebouwdirecties (VSCD)

Vereniging van Universiteiten (VSNU)

Voetbal International (www.vi.nl)

Nederland krimpt! Dat is althans het beeld dat velen hebben. Maar toch is het meest waarschijnlijke scenario dat de bevolking van Nederland in 2050 groter is dan in 2010. Dat neemt niet weg dat sommige gemeenten last kunnen blijven houden van krimp. In de inleiding van deze twaalfde editie van de *Atlas voor gemeenten* worden de achtergronden van die bevolkingskrimp in gemeenten onderzocht. Waarom heeft de ene gemeente meer kans op krimp dan de andere? En wat is daar aan te doen? Zoals elk jaar worden daarnaast de 50 grootste gemeenten van Nederland op meer dan veertig punten vergeleken. Dat gebeurt aan de hand van drie hoofdcategorieën: bevolking, sociaal-economische positie en woonaantrekkelijkheid. Ook dit jaar bevat de Atlas weer veel nieuwe indicatoren. Veel van die indicatoren hebben betrekking op het thema van dit jaar: Krimp!?

Gerard Marlet (Driebergen-Rijsenburg, 1970) studeerde Geschiedenis aan de Universiteit Nijmegen. Hij promoveerde bij de Utrecht School of Economics op onderzoek naar de aantrekkingskracht van Nederlandse steden. Bij Atlas voor gemeenten richt hij zich op ruimtelijk-economisch onderzoek naar de ontwikkeling van wijken, steden en regio's in Nederland. Recent publiceerde hij over de aantrekkelijke stad en het belang van cultuur voor de stad (beide VOC Uitgevers).



Clemens van Woerkens (Rotterdam, 1967) studeerde Experimentele Natuurkunde aan de Universiteit Leiden. Na afronding van zijn proefschrift over vloeibaar helium, richtte hij zijn aandacht op sociaal-economisch onderzoek. Sinds 2003 doet hij onderzoek bij Atlas voor gemeenten. Daar ontwikkelde hij diverse complexe kwantitatieve methodes en modellen waarmee de ruimtelijk-economische ontwikkeling binnen Nederland kan worden verklaard.

KrimpKaart 

Wat is de kans op krimp in (de wijken in) uw gemeente?
En wat is daar aan te doen? De KrimpKaart biedt uitkomst.

www.atlasvoorgemeenten.nl